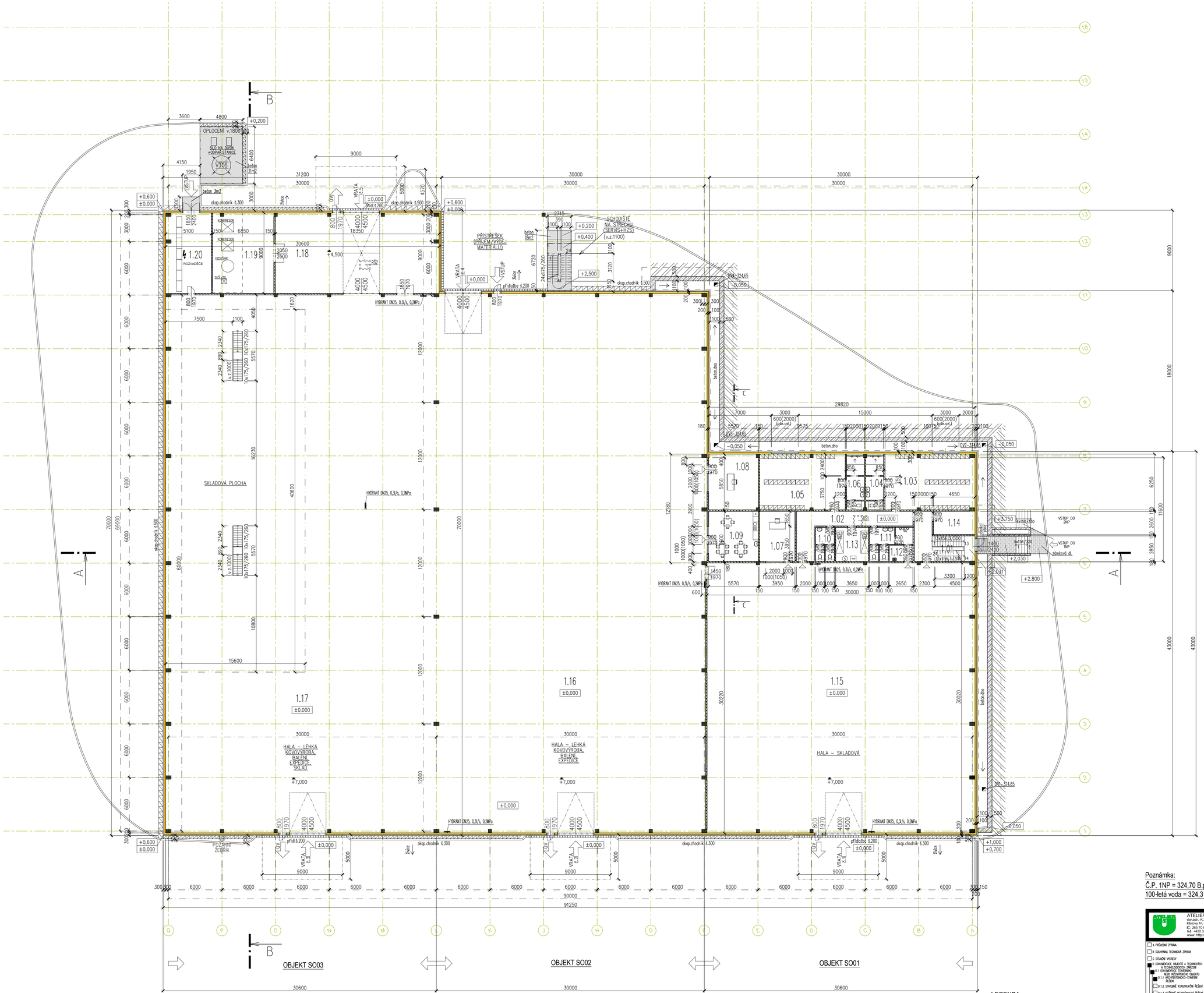

PŮDORYS 1NP

GÜHRING

Legenda místností 1NP

Označení na výkresu	Účel místnosti	Plocha [m²]
1.01	SCHODIŠTĚ/TREPPE	24.88
1.02	CHODBA 1/FLUR 1	29.43
1.03	ŠATNA M/UMKLEIDERAUM HERREN	62.32
1.04	UMÝV. M/WASCHRAUM HERREN	12.42
1.05	ŠATNA Ž/UMKLEIDERAUM DAMEN	59.58
1.06	UMÝV. Ž/WASCHRAUM DAMEN	12.42
1.07	PROVOZNÍ KANCELÁŘ 1/BÜRO 1	22.12
1.08	PROVOZNÍ KANCELÁŘ 2/BÜRO 2	34.64
1.09	DENNÍ MÍSTNOST/TÄGLICHER ZIMMER	31.19
1.10	WC ŽENY/WC DAMEN	7.98
1.11	WC MUŽI/WC HERREN	12.89
1.12	ÚKLID/AUFRÄUMEN	4.77
1.13	TECHNICKÁ MÍSTNOST	13.87
1.14	SERVER	12.09
1.15	HALA č.1/HALLE Nu.1	904.28
1.16	HALA č.2/HALLE Nu.2	1821.52
1.17	HALA č.3/HALLE Nu.3	1820.48
1.18	MANIPULAČNÍ PLOCHA	164.25
1.19	KOMPRESOROVNA	61.49
1.20	ELEKKOROZVODNA	45.42
		5158.04

Poznámka:
Č.P. 1NP = 324,70 B.p.v.
100-letá voda = 324,31 B.p.v.

LEGENDA:
SENDVIČOVÝ PANEL - MINERÁLNÍ IZOLACE SÁDROKARTON

ATELIER U5 s.r.o.
stor.adr.: K Zjezdišťu vrchu 904
Klášterov IV., 339 01
IČ: 263 70 640
tel.: +420 376 322 006
www: http://www.atelier-u5.cz

INVESTOR: GÜHRING s.r.o., Na Perkách 608, 330 21 Líně, IČ: 491 94 291

STUPEŇ PD: SPOLEČNÉ ÚZEMNÍ ROZHODNUTÍ A STAVEBNÍ POVOLENÍ (DUR+DSP)

A PRŮVODNÍ ZPRÁVA
B SOUHRNNÁ TECHNICKÁ ZPRÁVA
C SITUAČNÍ VÝKRESY
D DOKUMENTACE OBJEKTŮ A TECHNOLOGICKÝCH ZAŘÍZENÍ
D.1 DOKUMENTACE STAVEBNÍHO NEBO INŽENÝRSKÉHO OBJEKTU
D.1.1 ARCHITEKTONICKO-STAVEBNÍ ŘEŠENÍ
D.1.2 STAVEBNĚ KONSTRUKČNÍ ŘEŠENÍ
D.1.3 POŽÁRNĚ BEZPEČNOSTNÍ ŘEŠENÍ
D.1.4 TECHNIKA PROSTŘEDÍ STAVEB
D.1.4.a)1. VODOVOD, KANALIZACE – VNITŘNÍ ROZVODY
D.1.4.a)2. VODOVOD, KANALIZACE – VENKOVNÍ ROZVODY
D.1.4.b) VYTÁPĚNÍ, VĚTRÁNÍ, CHLAZENÍ, PLYNOVÉ ROZVODY – VNITŘNÍ ROZVODY
D.1.4.c) SILNOPROUDÁ ELEKTROTECHNIKA, ELEKTRONICKÉ KOMUNIKACE
E DOKLADOVÁ ČÁST

ZAKÁZKOVÉ ČÍSLO: 15023
VYPRACOVAL: Ing. Jan Roubal
VEDOUCÍ PROJEKTANT, KONTROLOVAL: Ing. Ivan Šillar
ZODPOVĚDNÝ PROJEKTANT: Ing. Ivan Šillar
AUTOR: Atelier U5 s.r.o.

OBSAH: AREÁL fy GÜHRING s.r.o., k.ú. Líně

DATUM: 02 / 2016
MĚŘÍTKO: 1 : 200

ČÍSLO SOUPRAVY:

VÝKRES: PŮDORYS 1NP

ČÍSLO VÝKRESU: b)1.