PŮDORYS 1.NP
M 1:100

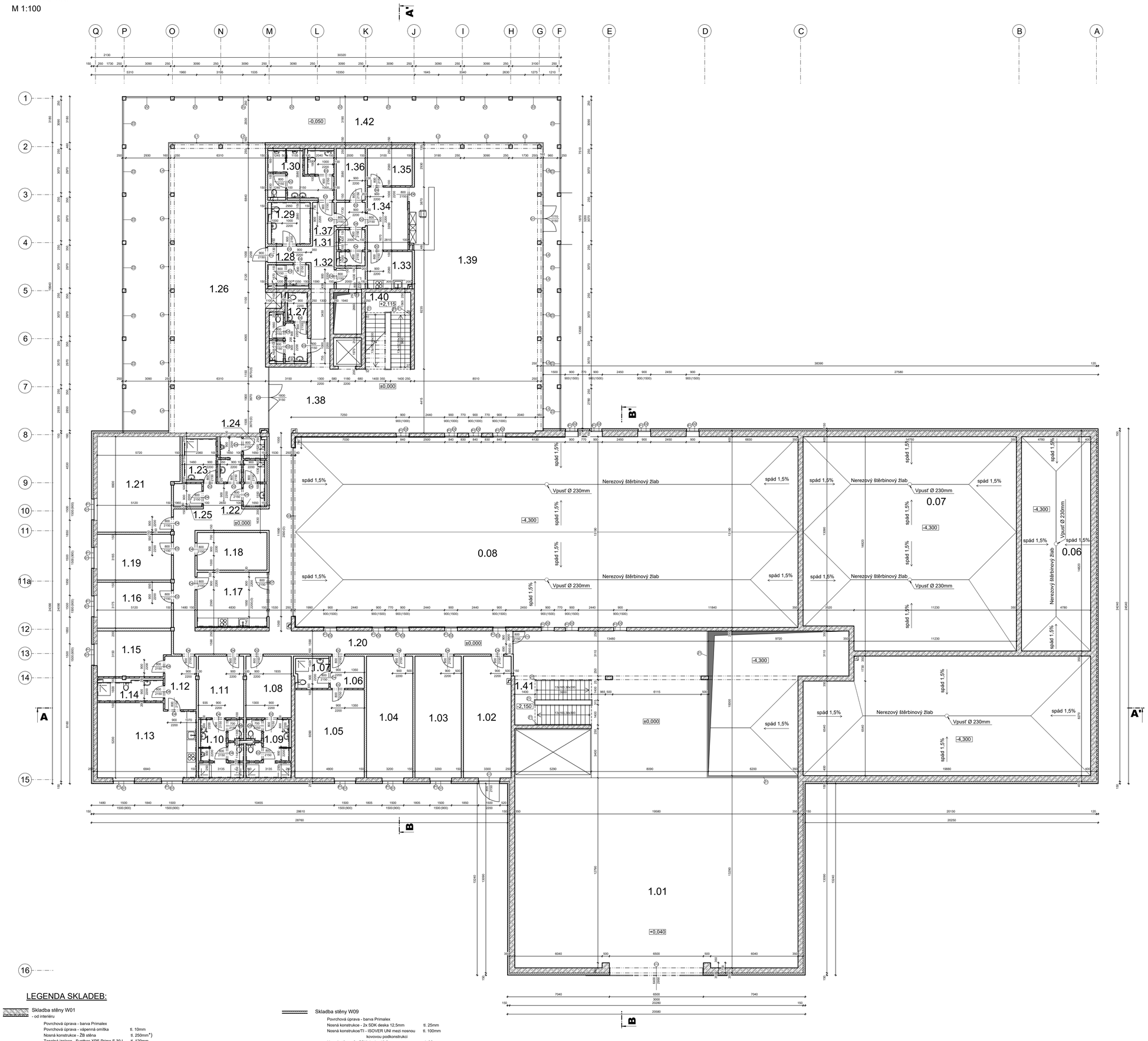

LEGENDA MÍSTNOSTÍ:

TABULKA MÍSTNOSTÍ 1.NP					
ČÍSLO	ÚČEL	PLOCHA [m 2]	PODLAHA	ÚPRAVA STĚN	
1.01	Příjem hroznu, garáž	376,27	Cem stěrka	v. omítka	sokl- stěrka v. 250 mm
1.02	Zádveří	27,75	Keramická dlažba	v. omítka	sokl-keram. dlažba v. 250 mm
1.03	Laboratoř	26,91	Keramická dlažba	v. omítka	sokl-keram. dlažba v. 250 mm
1.04	Kancelář	26,91	Linoleum	v. omítka	sokl-linoleum v. 250 mm
1.05	Nouzové přespání	29,23	Linoleum	v. omítka	sokl-linoleum v. 250 mm
1.06	Chodba	5,00	Keramická dlažba	v. omítka	sokl-keram. dlažba v. 250 mm
1.07	WC+sprcha	5,35	Keramická dlažba	v. omítka	keram. obklad v. 2000 mm
1.08	Šatna zaměstnanců - ženy	13,36	Keramická dlažba	v. omítka	keram. obklad v. 2000 mm
1.09	WC zaměstnců - ženy	12,70	Keramická dlažba	v. omítka	keram. obklad v. 2000 mm
1.10	WC zaměstnců - muži	12,70	Keramická dlažba	v. omítka	keram. obklad v. 2000 mm
1.11	Šatna zaměstnanců - muži	13,36	Keramická dlažba	v. omítka	keram. obklad v. 2000 mm
1.12	Chodba služebního bytu	8,03	Linoleum	v. omítka	sokl-linoleum v. 250 mm
1.13	Kuchyně služebního bytu	34,23	Linoleum	v. omítka	sokl-linoleum v. 250 mm
1.14	WC+sprcha	7,31	Keramická dlažba	v. omítka	sokl-keram. obklad v. 250 mm
1.15	Ložnice služebního bytu	15,40	Linoleum	v. omítka	sokl-linoleum v. 250 mm
1.16	Kancelář	16,26	Linoleum	v. omítka	sokl-linoleum v. 250 mm
1.17	Kuchyňka	18,40	Keramická dlažba	v. omítka	keram. obklad v. 2000 mm
1.18	Archiv	12,56	Keramická dlažba	v. omítka	sokl-keram. dlažba v. 250 mm
1.19	Kancelář	16,20	Linoleum	v. omítka	sokl-linoleum v. 250 mm
1.20	Chodba	82,94	Keramická dlažba	v. omítka	sokl-keram. dlažba v. 250 mm
1.21	Jednací místnost	35,65	Linoleum	v. omítka	sokl-linoleum v. 250 mm
1.22	WC zaměstnanců - ženy	5,33	Keramická dlažba	v. omítka	keram. obklad v. 2000 mm
1.23	Sprcha pro zaměstnance	7,43	Keramická dlažba	v. omítka	keram. obklad v. 2000 mm
1.24	WC zaměstnanců - muži	7,60	Keramická dlažba	v. omítka	keram. obklad v. 2000 mm
1.25	Sklad	3,14	Keramická dlažba	v. omítka	sokl-keram. dlažba v. 250 mm
1.26	Restaurace	134,57	Keramická dlažba	v. omítka	sokl-keram. dlažba v. 250 mm
1.27	WC hosté - ženy	11,51	Keramická dlažba	v. omítka	keram. obklad v. 2000 mm
1.28	WC zaměstatnci	4,76	Keramická dlažba	v. omítka	keram. obklad v. 2000 mm
1.29	WC invalidé	8,50	Keramická dlažba	v. omítka	keram. obklad v. 2000 mm
1.30	WC hosté - muži	16,52	Keramická dlažba	v. omítka	keram. obklad v. 2000 mm
1.31	WC zaměstnanců	5,04	Keramická dlažba	v. omítka	keram. obklad v. 2000 mm
1.32	Technická místnost	2,86	Keramická dlažba	v. omítka	sokl-keram. dlažba v. 250 mm
1.33	Kuchyňka	8,00	Keramická dlažba	v. omítka	keram. obklad v. 2000 mm
1.34	Zázemí recepce	12,22	Keramická dlažba	v. omítka	sokl-keram. dlažba v. 250 mm
1.35	Sklad recepce	8,00	Keramická dlažba	v. omítka	sokl-keram. dlažba v. 250 mm
1.36	Sklad recepce	7,16	Keramická dlažba	v. omítka	sokl-keram. dlažba v. 250 mm
1.37	Chodba	3,46	Keramická dlažba	v. omítka	sokl-keram. dlažba v. 250 mm
1.38	Chodba	64,57	Keramická dlažba	v. omítka	sokl-keram. dlažba v. 250 mm
1.39	Recepce	177,55	Keramická dlažba	v. omítka	sokl-keram. dlažba v. 250 mm
1.40	Schodiště	16,70	Keramická dlažba	v. omítka	sokl-keram. dlažba v. 250 mm
1.41	Schodiště	16,65	Keramická dlažba	v. omítka	sokl-keram. dlažba v. 250 mm
1.42	Terasa	183,95	Dřevěná dlažba	v. omítka	sokloná omítka v. 250 mm

LEGENDA MATERIÁLŮ:

- ŽELEZOBETON
- Příčky a předstěny Knauf, tl. 100 mm
- Příčky Knauf, tl. 150 mm
- TI Synthos XPS Prime S 30 L
- TI ISOVER NF

LEGENDA PRVKŮ:

- DX DVEŘE, Pozn. 1
- OX OKNA - hliníková Schüco
- ZX ZÁBRADLÍ, Pozn. 2
- OV OSOBNÍ VÝTAH
- JV JÍDELNÍ VÝTAH
- ZP ZVEDACÍ PLOŠINA
- OTVROY A PROSTUPY V ÚROVNI PODLAŽÍ (otvory dešťových svodů jsou navrženy velikosti 200x200mm)

LEGENDA SKLADEB:

Skladba stěny W01
- od interiéru

Povrchová úprava - barva Primalex	
Povrchová úprava - vápenná omítka	tl. 10mm
Nosná konstrukce - ŽB stěna	tl. 250mm*)
Tepelná izolace - Synthos XPS Prime S 30 L	tl. 120mm
Povrchová úprava - silikátová omítka	tl. 10mm
Povrchová omítka - barva Primalex	

Skladba stěny W02
- od interiéru

Povrchová úprava - barva Primalex	
Povrchová úprava - vápenná omítka	tl. 10mm
Nosná konstrukce - ŽB stěna	tl. 250mm*)
Tepelná izolace - ISOVER TF Profi	tl. 150mm
Povrchová úprava - silikátová omítka	tl. 10mm
Povrchová omítka - barva Primalex	

Skladba stěny W03

Povrchová úprava - barva Primalex	
Povrchová úprava - vápenná omítka	tl. 10mm
Nosná konstrukce - ŽB stěna	tl. 250mm **)
Povrchová úprava - vápenná omítka	tl. 10mm
Povrchová omítka - barva Primalex	

Skladba stěny W03.1
- od vytápěné zóny

Povrchová úprava - barva Primalex	
Povrchová úprava - vápenná omítka	tl. 10mm
Nosná konstrukce - ŽB stěna	tl. 250mm
Tepelná izolace - ISOVER TF Profi	tl. 60mm
Povrchová úprava - vápenná omítka	tl. 10mm
Povrchová omítka - barva Primalex	

Skladba stěny W09

Povrchová úprava - barva Primalex	
Nosná konstrukce - 2x SDK deska 12,5mm	tl. 25mm
Nosná konstrukce/TI - ISOVER UNI mezi nosnou kovovou podkonstrukcí	tl. 100mm
Nosná stěna - 2x SDK deska 12,5mm	tl. 25mm
Povrchová úprava - barva Primalex	

Skladba stěny W10

Povrchová úprava - barva Primalex	
Nosná konstrukce - 2x SDK deska 12,5mm	tl. 25mm
Nosná konstrukce/TI - ISOVER UNI mezi nosnou kovovou podkonstrukcí	tl. 50mm
Nosná stěna - 2x SDK deska 12,5mm	tl. 25mm
Povrchová úprava - barva Primalex	

*) tl. železobetonových obvodových stěn je proměnná. Stěny jsou navrženy v tl. 600mm, 400mm, 350mm a 250mm
**) tl. železobetonových vnitřních stěn je proměnná. Stěny jsou navrženy v tl. 350mm a 250mm

POZN.:

Pozn. 1 - V železobetonovcých stěnách budou dveře s hliníkovými rámy, ve stěnách dřevěné konstrukce budou dveře provedeny do obložkových zárubní

Pozn. 2 - zábradlí bude provedeno z nerezové oceli a bude navrženo výrobcem.

OBECNÉ POZNÁMKY:

- ±0,000 JE V ÚROVNI ČISTÉ PODLAHY 1.NP
- STĚNY A PŘÍČKY JSOU KÓTOVÁNY BEZ POVRCHOVÝCH ÚPRAV
- VÝŠKY PARAPETŮ JSOU KÓTOVÁNY K ČISTÉ PODLAZE
- KERAMICKÉ OBKLADY BUDOU PROVEDENY DO VÝŠKY 2000 mm
- DO ŠACHET BUDOU PROVEDENY REVIZNÍ DVÍŘKA min. 600X600 mm
- INSTALAČNÍ PŘEDSTĚNY BUDOU ŠÍŘKY 150 mm

±0,000 = 235,20 m n.m. Bpv
KÓTOVÁNO V MILIMETRECH, VÝŠKOVÉ KÓTY V METRECH

OBOR	KATEDRA	JMÉNO STUDENTA	ČVUT V PRAZE FAKULTA STAVEBNÍ
SI-NC	K124	Bc. Dominika Majerová	
ROČNÍK	KONZULTANT		
DRUHÝ	Ing. Lenka Hanzalová, Ph.D.		
PŘEDMĚT:	DIPLOMOVÁ PRÁCE - K133 Konstrukční řešení objektu Vinařství Olbramovice	FORMÁT	1050x840
		MĚŘÍTKO	1:100
		DATUM	01/2020
ÚLOHA: Stavební část PŮDORYS 1.NP		Č. VÝKRESU	2

V/Š = 891 / 1050 (0.94m2)

Allplan 2019