

# ŘEZ A-A, M 1:200

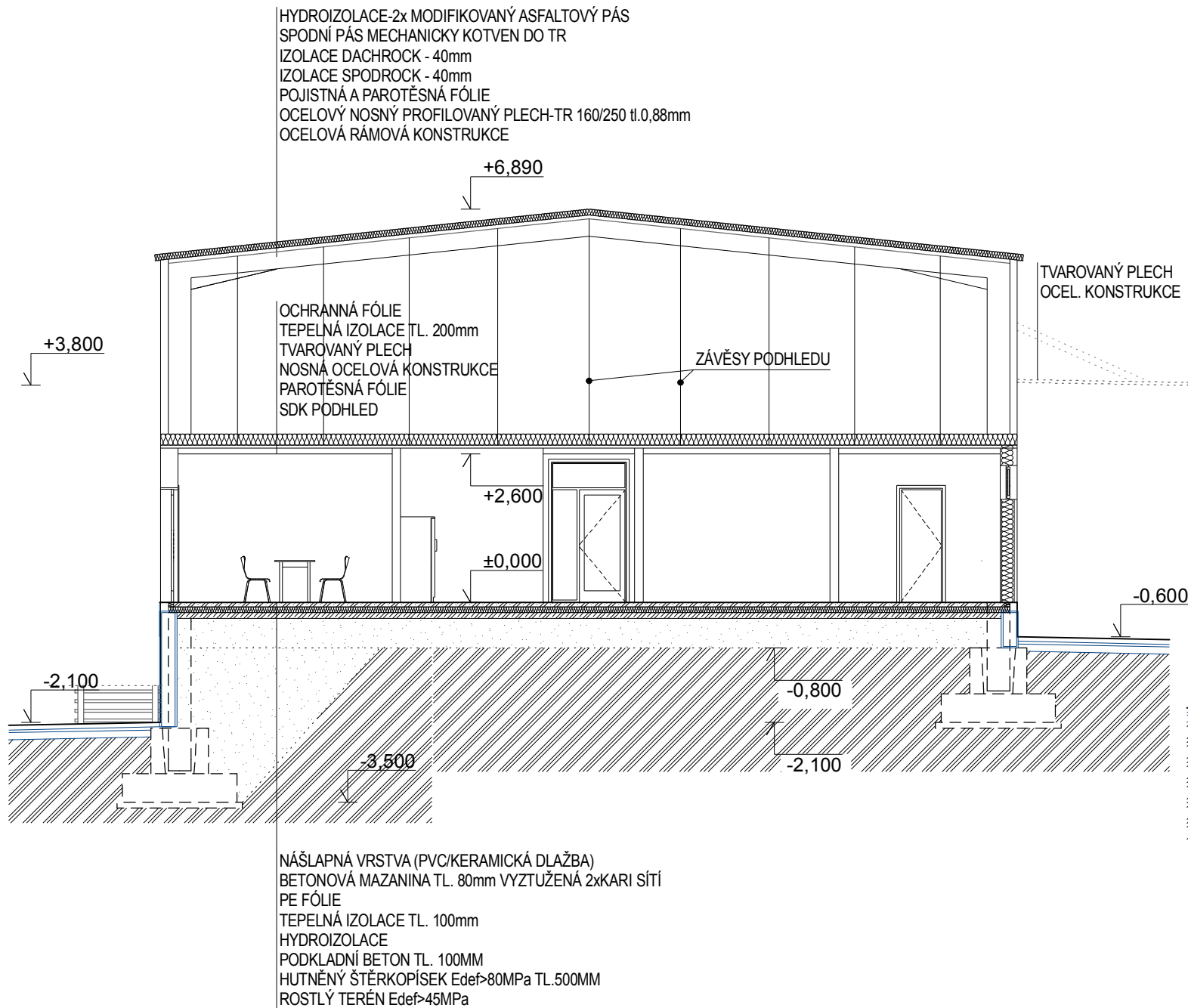

# ŘEZ B-B, M 1:200

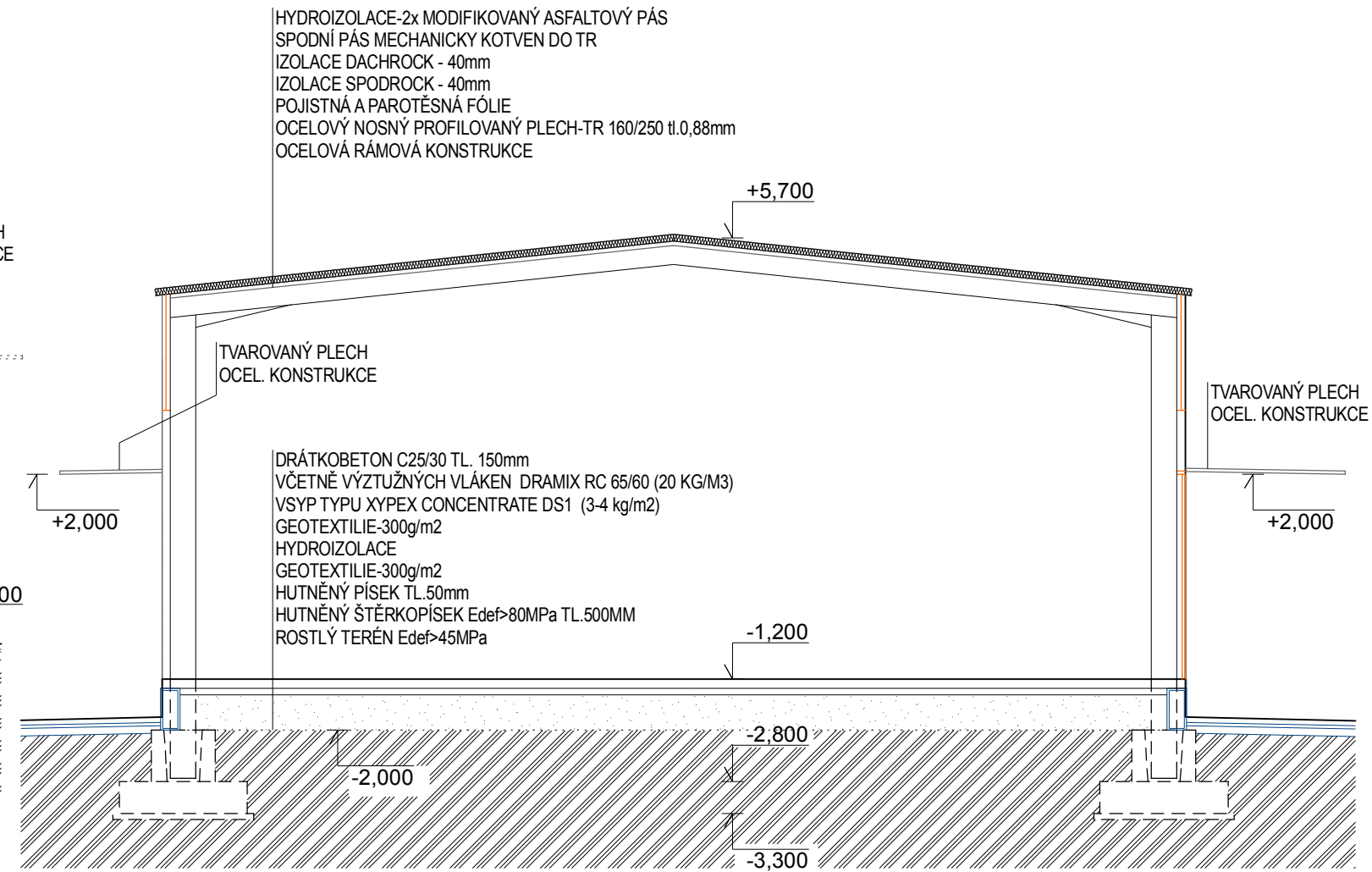

SO-01

|   |  |             |  |
|---|--|-------------|--|
| Zpracoval:  | Ing. Jan Shejbal                                     |             | <p>PROJEKTOVÁ, INŽENÝRSKÁ A STAVEBNÍ ČINNOST<br/>                 Žižkova 738, 566 01 Vysoké Mýto<br/>                 tel.: 465 423 905, fax.: 465 423 935<br/>                 e-mail: info@optima-vm.cz</p> |
| Zodp. projektant:                                     | Ing. Jan Shejbal                                     |             |  |
| Hlavní projektant:                                    | Ing. Jan Shejbal                                     |             |  |
| Technická kontrola:                                   | Ing. Jan Shejbal                                     |             |  |
| Region: PLZEŇSKÝ                                      | Pov. úřad: PLZEŇ                                     | Obec: PLZEŇ |  |
| Investor:   | TERVISVITA a.s., Lidická 718/77, Brno Veveří, 602 00 |             | Stupeň: DUR+DSP  |
| Akce:   | <b>LOGISTICKÉ CENTRUM<br/>V PLZNI - BOŽKOVĚ</b>      |             | Zak. č.: 4172-16-2   |
| Objekt:   |  |             | Arch. č.: 3500   |
| Obsah: ARCHITEKTONICKO STAVEBNÍ ŘEŠENÍ<br><b>ŘEZY</b> |  |             | Datum: 08/2016   |
|   |  |             | Formát: 3xA4   |
|   |  |             | Měř.: 1:100  |
|   |  |             | Kóty: mm   |
|   |  |             | Číslo příl. výkresu:<br><b>D.1.1.6</b>   |