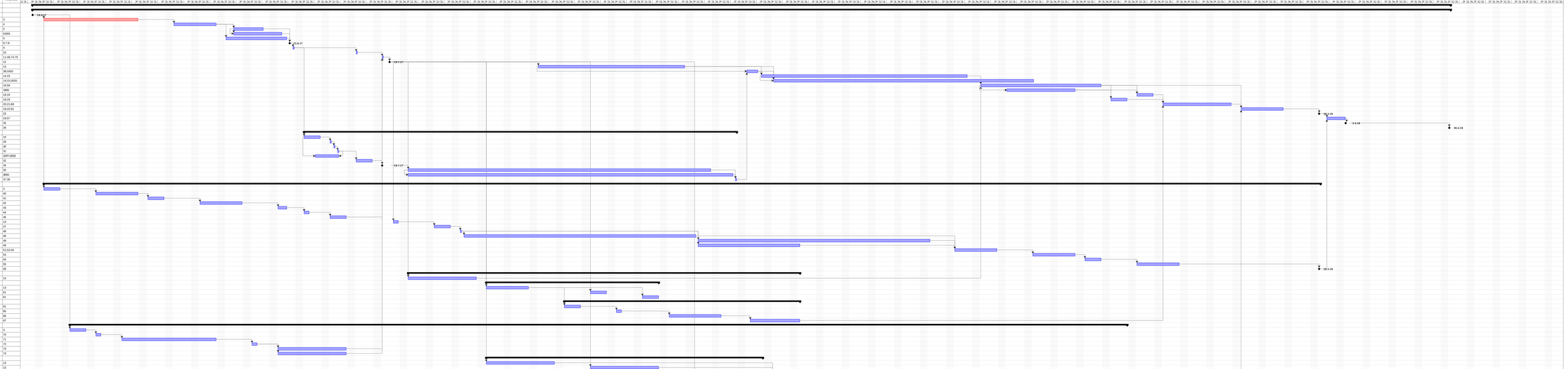Tweb	Jméno	Trvání	Začátek	Konec	Předchůdci
1	**Projekt Navision 2017**	**272 dnů? 14.4.17 7:00**	**30.4.18 17:00**		
2	**3 Lokalizace CZ/SK**	**272 dnů? 14.4.17 7:00**	**30.4.18 17:00**		
3	1.1 Odsouhlasení zakázki...	1 den 14.4.17 7:00	14.4.17 17:00		
4	1.2 Prchozí standardem	20 dnů? 17.4.17 8:00	12.5.17 17:00		3
5	1.3 Sepsání navrhových po...	10 dnů 22.5.17 8:00	2.6.17 17:00		4
6	1.4 Verifikace proces Sku...	6 dnů? 6.7.17 8:00	13.6.17 9:00		5
7	1.5 Obeslání	9 dnů? 6.7.17 9:00	20.6.17 9:00		5,555
8	1.6 Parametrizace proces	10 dnů 5.6.17 8:00	16.6.17 17:00		5
9	1.7 Akceptace Analýzy	0,5 dnů 22.6.17 11:00	22.6.17 16:00		6,7,8
10	1.8 GAP definice	1 den 23.6.17 8:00	23.6.17 17:00		9
11	1.9 Zaškolení GLOBAL / L...	1 den 10.7.17 8:00	10.7.17 17:00		10
12	1.10 Nabídka na Realizaci	1 den 17.7.17 8:00	17.7.17 17:00		11,46:74,75
13	1.11 Akceptace nabídky	1 den 19.7.17 8:00	19.7.17 17:00		12
14	1.12 Programování CZ GAP	30 dnů 28.8.17 8:00	9.10.17 17:00		13
15	1.13 Zapojení GLOBAL TEM...	3 dnů 23.10.17 9:00	25.10.17 9:00		38;1455
16	1.14 Programování dílčí mo...	40 dnů? 27.10.17 8:00	21.12.17 17:00		14;15
17	1.15 Parametrizace	50 dnů 30.10.17 14:00	8.1.18 14:00		14;15;1655
18	1.16 Testování pro podřízl...	20 dnů 25.12.17 8:00	26.1.18 17:00		16;59
19	1.17 Dopracování na zá...	15 dnů 1.1.18 8:00	19.1.18 17:00		18;60
20	1.18 Přprava Beřičích dat	5 dnů 5.2.18 8:00	9.2.18 17:00		18;19
21	1.19 Testovací migrace	5 dnů 29.1.18 8:00	2.2.18 17:00		18;19
22	1.20 Školení uživatel	15 dnů 12.2.18 8:00	2.3.18 17:00		20;21;68
23	1.21 finální test	10 dnů 5.3.18 8:00	16.3.18 17:00		18;22;61
24	1.22 Akceptace funkcionaly	1 den? 26.3.18 8:00	26.3.18 17:00		23
25	1.23 finální migrace	3 dnů 28.3.18 9:00	2.4.18 9:00		24;57
26	1.24 Start ostré verze	1 den 2.4.18 11:00	3.4.18 11:00		25
27	1.25 Akceptace dílu	1 den? 30.4.18 8:00	30.4.18 17:00		26
28	**2 Global template**	**85 dnů 26.5.17 8:00**	**20.10.17 17:00**		
29	2.1 Soupis CZ GAP	5 dnů 26.6.17 8:00	30.6.17 17:00		10
30	2.2 Stovení CZ a AT GAP	1 den 3.7.17 8:00	3.7.17 17:00		29
31	2.3 Odsouhlasení sponzor...	1 den 4.7.17 8:00	4.7.17 17:00		30
32	2.4 Rozhodnutí o organiza...	1 den 5.7.17 8:00	5.7.17 17:00		31
33	2.5 Pravidla pro Global tem...	5 dnů 29.6.17 8:00	5.7.17 17:00		32FF;2665
34	2.6 Analýza a návrh doda...	5 dnů 17.7.17 8:00	14.7.17 17:00		32
35	2.7 akceptace nabídky dod...	3 dnů 17.7.17 8:00	19.7.17 17:00		34
36	2.8 Programování dodava...	60 dnů 24.7.17 8:00	13.10.17 17:00		35
37	2.9 Testování dodavatel A7	64 dnů 24.7.17 8:00	19.10.17 17:00		3655
38	2.10 Předání Global templat...	1 den 20.10.17 8:00	20.10.17 17:00		37;38
39	**3 Sklad WMS**	**246 dnů 17.4.17 8:00**	**26.3.18 17:00**		
40	3.1 Presentace standard	5 dnů 17.4.17 8:00	21.4.17 17:00		3
41	3.2 návrh procesu	10 dnů 1.5.17 8:00	12.5.17 17:00		40
42	3.3 Soupis procesu	5 dnů 15.5.17 8:00	19.5.17 17:00		41
43	3.4 přprava funkcionality ...	10 dnů 29.5.17 8:00	9.6.17 17:00		42
44	3.5 Testování s podporou ...	3 dnů 16.6.17 8:00	21.6.17 17:00		43
45	3.6 Definování GAP v Na...	2 dnů 26.6.17 8:00	27.6.17 17:00		44
46	3.7 Detailní návrh	5 dnů 3.7.17 8:00	7.7.17 17:00		45
47	3.8 výše platformy seek	2 dnů 20.7.17 8:00	21.7.17 17:00		13
48	3.9 Detailní návrh seek a ...	5 dnů 31.7.17 8:00	4.8.17 17:00		47
49	3.10 Nabídka na tvrzy + k ...	1 den 7.8.17 8:00	7.8.17 17:00		48
50	3.11 Vývoj pro standard NAV	45 dnů 8.8.17 8:00	9.10.17 17:00		49
51	3.12 Vývoj pro tvrzy a ko...	45 dnů 10.10.17 8:00	11.12.17 17:00		49
52	3.13 Parametrizace	20 dnů 10.10.17 8:00	8.11.17 17:00		49
53	3.14 Testování v Nav.	10 dnů 10.12.17 8:00	29.12.17 17:00		51;52;50
54	3.15 Testování se tokami	10 dnů 8.1.18 8:00	19.1.18 17:00		53
55	3.16 Finální testování	5 dnů 22.1.18 8:00	26.1.18 17:00		54
56	3.17 Školení skladu	10 dnů 5.2.18 8:00	16.2.18 17:00		55
57	3.18 Akceptace podprojekt...	1 den 26.2.18 8:00	26.2.18 17:00		56
58	**4 Infrastruktura**	**78 dnů? 24.7.17 8:00**	**8.11.17 17:00**		
59	4.1 Přprava testovacího p...	15 dnů? 24.7.17 8:00	11.8.17 17:00		13
60	**4.2 Přprava ostrého p...**	**35 dnů? 14.8.17 8:00**	**29.9.17 17:00**		
61	4.2.1 Nákup počítačovéh...	10 dnů 14.8.17 8:00	25.8.17 17:00		13
62	4.2.2 Přprava Windows se...	5 dnů 11.9.17 8:00	18.9.17 17:00		61
63	4.2.3 Nastavení SQL server	5 dnů? 25.9.17 8:00	29.9.17 17:00		61
64	**4.3 Přprava klient**	**40 dnů? 8.9.17 8:00**	**8.11.17 17:00**		
65	4.3.1 Nákup HW	5 dnů 4.9.17 8:00	8.9.17 17:00		61
66	4.3.2 Nákup SW	2 dnů? 18.9.17 8:00	19.9.17 17:00		65
67	4.3.3 Instalace SW	10 dnů? 2.10.17 13:00	16.10.17 13:00		66
68	4.3.4 Předání zápisníkovéh...	10 dnů? 30.10.17 8:00	8.11.17 17:00		67
69	**5 Podprojekt reporting...**	**205 dnů 24.4.17 8:00**	**2.2.18 17:00**		
70	5.1 Jmenování gesnta BI ...	5 dnů? 24.4.17 8:00	28.4.17 17:00		3
71	5.2 Nasazení sledování rep...	2 dnů 1.5.17 8:00	2.5.17 17:00		70
72	5.3 Stir data od uživatel	20 dnů 5.5.17 8:00	2.6.17 17:00		71
73	5.4 Rozdělení projekt na ...	2 dnů 12.6.17 8:00	13.6.17 17:00		72
74	5.5 Analýza BI a reporting	15 dnů 19.6.17 8:00	7.7.17 17:00		73
75	5.6 Analýza NAVISION rep...	15 dnů 19.6.17 8:00	7.7.17 17:00		73
76	**5.7 Vývoj dodavatele CZ**	**55 dnů 14.8.17 8:00**	**27.10.17 17:00**		
77	5.7.1 Vývoj BI	15 dnů 14.8.17 8:00	1.9.17 17:00		13
78	5.7.2 Vývoj NAVISION rep...	15 dnů 11.9.17 8:00	29.9.17 17:00		13
79	5.7.3 Vývoj reporting serv...	15 dnů 9.10.17 8:00	27.10.17 17:00		13
80	5.8 Testování	15 dnů 30.10.17 8:00	17.11.17 17:00		77;78;79
81	5.9 Přprava reportingové...	5 dnů 29.1.18 8:00	2.2.18 17:00		80