

Příloha č. 1 Projektová dokumentace Novostavby rodinného domu v obci Rosice nad Labem



Celkový situační výkres

LEGENDA :



LEGENDA TECHNICKÉ

- STAVBA ELEKTROVÉHO VEDENÍ PŘÍKRYTÍM VN 10-11V - KZ
- STAVBA VĚDEBÍ KANALIZACE - VK
- STAVBA VODOVODNÍ VEDENÍ - VK
- STAVBA PLYNOVÉ VEDENÍ SL - RME
- STAVBA VĚDEBÍ VEŘEJNÉHO KABELU - OZ

Osobně projednána
 dokumentační záznam
 ze dne 22.11.2017
 281.

Pozn.:
 PROJEKTOVÁ DOKUMENTACE A VYPRACOVANÁ DĚ PRŮBĚH 1:5 K VÝKRESU 1:489/20063.
 40.000 = PŮDĚLNÁ 1:MP



VYPRACOVAL	Ing. Luboš Žitný	KONTROLOVAL	Ing. Václav Hájek	AUTORIZOVAL	Ing. Václav Hájek
INVESTOR	Jana Benešová, Ing. Jaroslav Žitný, Rosice, Pevňákova 533 51				
MÍSTO STAVBY:	Pevňákova, Rosice n/L, č. 74/205, parc.č. 372/13				
STAVBA:	Novostavba RD v obci Rosice n/L				
OBSAH	Celkový situační výkres				
FORMÁT	A3				
DATA	02/2017				
ČÁST	OHLÁŠENÍ				
MĚŘITVO	VYPRACOVANÁ				
KÓPE C.	1:250				
C. VYPRACOVANÁ	C 02				

Pohledy

Západ

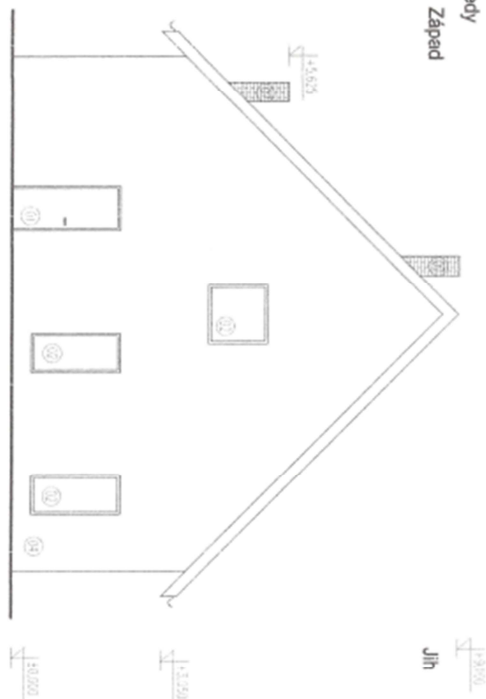

Jih

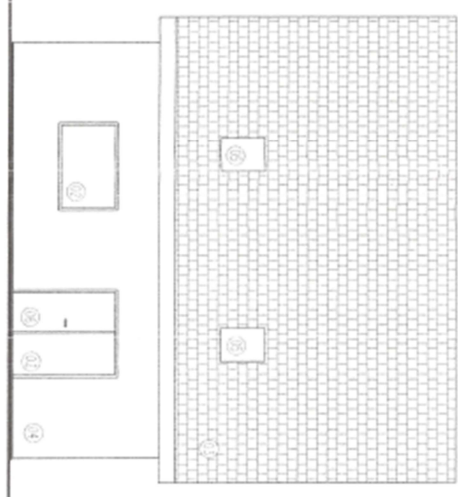

Vychod

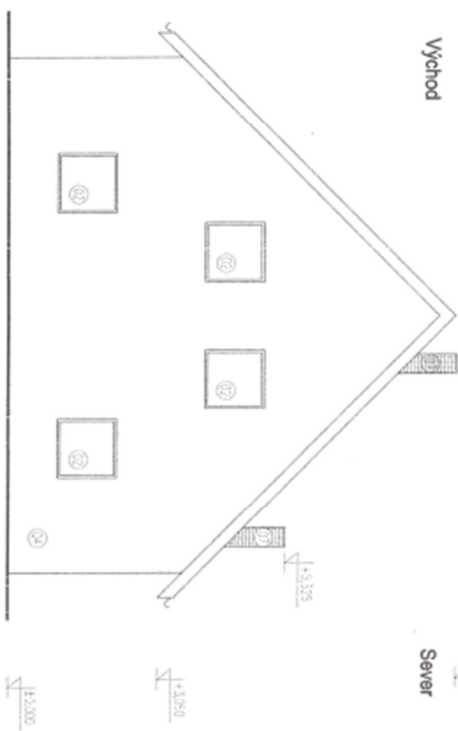

Sever

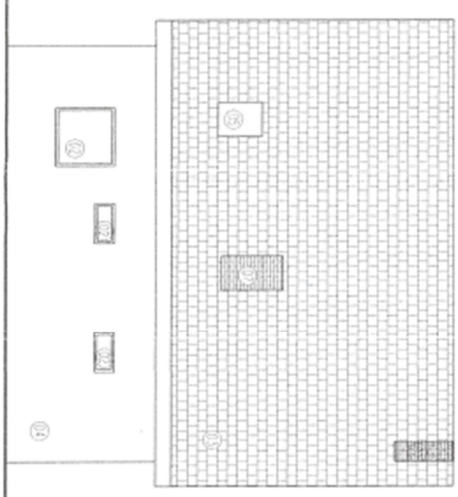

Legenda:

- ① DÍŘE PASTVĚ
- ② DÍŘE PASTVĚ PROSZLENĚ
- ③ BETONOVÁ TĚŠKA
- ④ OMÍTKA
- ⑤ SÍŤSŤI DÍŘE PASTVĚ
- ⑥ DÍŘE PASTVĚ PROSZLENĚ
- ⑦ KAMNOCÍ TĚLESO

Pozn:

PRŮŘEZOVÁ DOKUMENTACE VE VÝŠKOVÝCH ÚROVNÍCH 1:50 a výšisek 1:400/2000.

±0,000 = POUČKA 1.NP



VYPRACOVAL	KONTROLOVAL	AUTORIZOVAL	FORMÁT	A3
Ing. Ladislav Zeman	Ing. Ladislav Zeman	Ing. Václav Němec	DATAUM	02/2017
INVESTOR	Jiří Benčina, Fyčarovská 45, Rožice, Poštovice, 533 51		OCHEL	OHUŠEEN
MÍSTO STAVBY	Poutnická ul. Rožice n/L č. 74/205, poz.č. 372/3		ČÁST	VÝKRESOVÁ
STAVBA	Novostavba RD v obci Rožice n/L		MĚŘITVO	1:100
OBSAH	Pohledy		KÓPIE Č.	4
			Č. VÝKRESU	D 05

Osobní projekční
 dokumentace, vypracovaná
 dne 02.02.2017
 Ing. Václav Němec
 s.r.o.



LEGENDA :

- ▭ NOVOSTAVBA RD 80,25 m²
- ++++ ŘEŠENÉ ÚZEMÍ - STAVBAJÍ ŘEŠENÉ ÚZEMÍ
- ++++ ŘEŠENÉ ÚZEMÍ - NÁVRHOVÉ ÚZEMÍ (0,00/0,00) 23 m
- ↖ SLEZKO na pozemku parc.č. 374/1
- ▭ NÁVRHOVÁ PLOCHA 56 m²
- ↖ HLAVNÍ VODNÍ ÚJED

LEGENDA TECHNICKÉ INFRASTRUKTURY:

- STAVBAJÍ ELEKTROJE VĚRNÍ PROSTŘEDÍ NA 60 kV - ČEZ
- OOPRAVNÉ PÍSMO
- STAVBAJÍ VĚDNÍ KANALIZACE - VK
- OOPRAVNÉ PÍSMO
- STAVBAJÍ VODOVODNÍ VĚDNÍ - VK
- STAVBAJÍ RÁMNOVÉ VĚDNÍ SÍTĚ - RKE
- STAVBAJÍ VĚDNÍ METALIZOVANÉ KABELU - OZ
- OOPRAVNÉ PÍSMO
- NÁVRHOVÁ ELEKTRO PŘÍPOJKA PŘEDZDÍ 18 m - ČTYŘ KRYBIS PŘÍPOJENÍ JE VADNÉ ZA PŘÍMÝM PŘÍPOJENÍM PŘÍPOJENÍ DISTRIBUČNÍ ČEZ DISTRIBUČNÍ ÚST. NA INVESTORA
- NÁVRHOVÁ PŘÍPOJKA VODY 33 m - PE 20x40 50R 17
- NÁVRHOVÁ KANALIZACE PŘÍPOJKA 12 m DN 150 PVC K3 SN 4
- NÁVRHOVÁ PŘÍPOJKA PLYNU 25 m PE 110
- ① MÍSTO NÁPOJENÍ NA VODOVODNÍ RÁD
- ② MÍSTO NÁPOJENÍ NA KANALIZACI RÁD
- ③ VYSTŘAŽENÁ NÁVRHOVÁ ČEZ DISTRIBUČNÍ DLE SMLOUVY
- ④ MÍSTO NÁPOJENÍ NA ELEKTROVÝ PŘÍPOJENÍ
- ⑤ HAP
- ⑥ MÍSTO NÁPOJENÍ NA PLYNOVODNÍ RÁD
- ⑦ ČISTIČOVÁ KANALIZACE
- ⑧ AKUMULAČNÍ JAMKA ČISTIČOVÁ S PŘÍPOJENÍM 4x3
- ⑨ ZÁSOKOVÝ ČERPAČÍ - ČISTIČOVÁ VODA
- ⑩ PLYNOVÁ VÝKLEŠKA SACHNÍ SMOLOU UNIVERZÁLNÍ 0,1 m x 15 m

Pozn.:

PROJEKTOVÁ DOKUMENTACE JE VYPRACOVÁNA DLE "Průmysl č.5 k vyhlášce č.491/2008Sb."
 250,000 = FODUJANA 1,3AP



VYPRACOVAL	KONTROLOVAL	AUTORIZOVAL	FORMÁT
Ing. Lukáš Zveřof	Ing. Lukáš Zveřof	Ing. Viktor Štejgl	A3
INVESTOR: Jura Beranová, Fujeřovská 206, Rožnov Podivínský, 553 51			
MÍSTO STAVBY: Pachtelice, ul. Bošice n/č. 74/206, parc.č. 372/13			
STAVBA: Novostavba RD v obci Rožnice n/č.			
OBSAH: Koordináční situační výkres - výřez			
			KOPÍJE
			č. výřezu
			C 05

Číslo jedn. 12.9.2017
 Ing. V. Štejgl