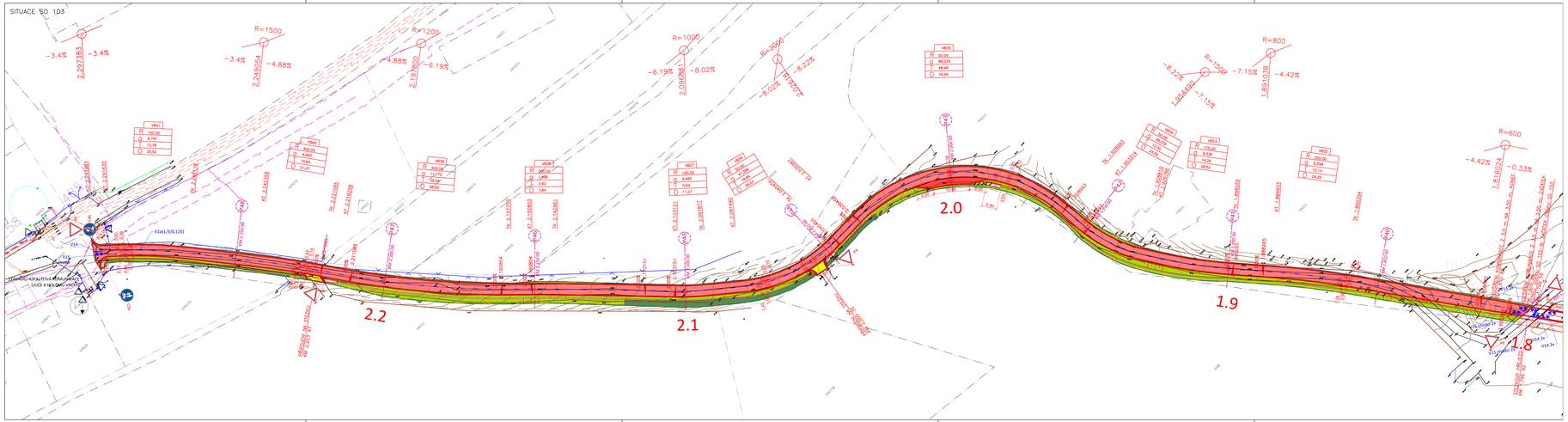

LEGENDA STÁVAJÍCÍ INŽENÝRSKÉ SÍTĚ

	PŘEdistribuce - NÍZKÉ NAPĚTÍ
	PŘEdistribuce - VELMI VYSOKÉ NAPĚTÍ
	CETIN - METALICKÝ KABEL NEZAMĚŘENÝ
	ČEZ - PODZEMNÍ OPTICKÉ VEDENÍ
	PŘEdistribuce - VYSOKÉ NAPĚTÍ
	PPD - VYSOKOTLAKÉ POTRUBÍ

LEGENDA SO 103 KOMUNIKACE, ZPEVNĚNÉ PLOCHY

	1745,8 m²	STEZKA - ASFALT ACO 16 TL 60 mm
	22,5 m²	PŘIPOJENÍ NA STEZKU PRO ZEMĚDĚLSKOU TECHNIKU - ACO 11 TL 40 mm
	114,3 m²	PŘÍKOPOVÉ DÍLEC TBM - Q 30-300
	1242,9 m²	ZELEŇ - OHUMUSOVÁNÍ TL 150 mm + OSEV TRAVNÍM SEMENEM
	146,1 m²	ZPEVNĚNÍ ŠVÁKU
	16,8 m²	VSAKOVACÍ JÁMA
	36,7 m²	VÝHYBNA - ASFALT ACO 16 TL 60 mm
	3335,1 m²	HRANICE STAVBY

LEGENDA SVISLÉHO DOPRAVNÍHO ZNAČENÍ

F4 / C8b	SDZ NOVÉ SESTAVA PŘI NAPOJENÍ NA STÁVAJÍCÍ POZEMNÍ KOMUNIKACI	1x
C8b	SDZ NOVÉ SESTAVA PŘI NAPOJENÍ NA STÁVAJÍCÍ POZEMNÍ KOMUNIKACI	1x
F4	SDZ NOVÉ SESTAVA U NAPOJENÍ NA STEZKU	2x

LEGENDA VODOROVNÉHO DOPRAVNÍHO ZNAČENÍ

V14 1x, V15 chodci 1x	VDZ NOVÉ SESTAVA V14 A V15 (CHODCI)	7x
V2d(1/3/0.125)	VDZ NOVÉ V2a PODÉLNÁ ČÁRA PŘERUŠOVANÁ	423,95 m

SEVER

VÝŠKOVÝ SYSTÉM: B.p.v
SOUŘADNICOVÝ SYSTÉM: JTSK

Zpracoval: Jan Hubík	Vedoucí diplomové práce: Ing.Jaromíra Ježková	ČVUT V PRAZE Fakulta stavební
Semestr: ZIMNÍ	Akademický rok: 2017/2018	
Katedra: K136 - KATEDRA SILNIČNÍCH STAVEB		
Předmět: DIPLOMOVÁ PRÁCE		
Název projektu: CYKLOTRASA A113 SLIVENEC - ŘEPORYJE		Datum: 12/2017
		Formát: 7x4
		Měřítko: 1:500
Název přílohy: SITUACE SO 103		Stupeň PD: DUR
		Číslo přílohy: D14