

Ansicht Süd

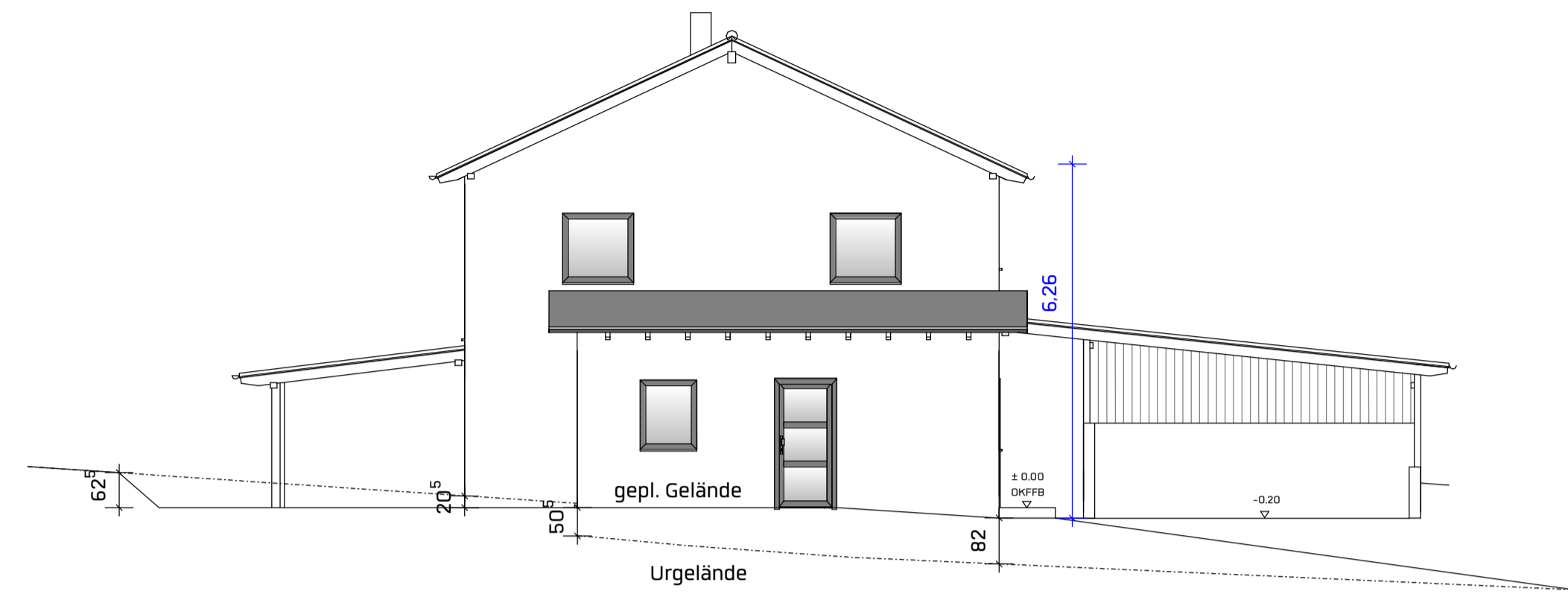

Ansicht Ost

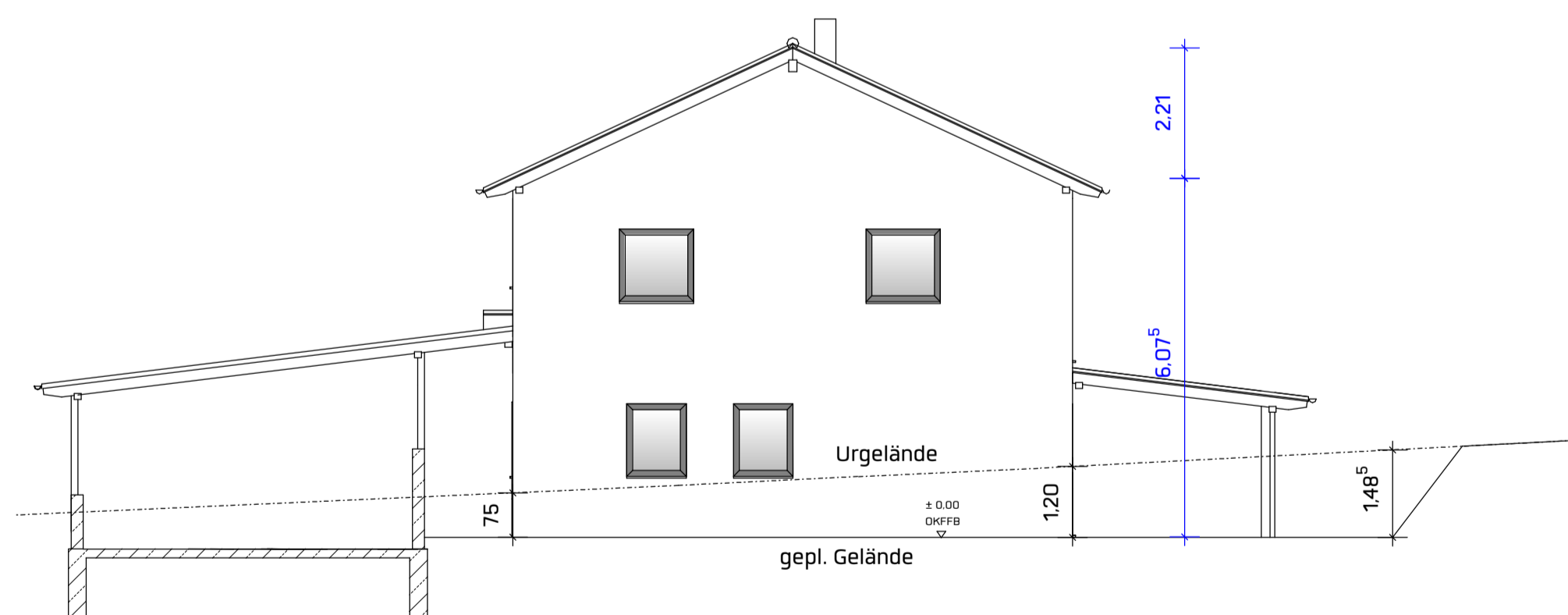

Ansicht West

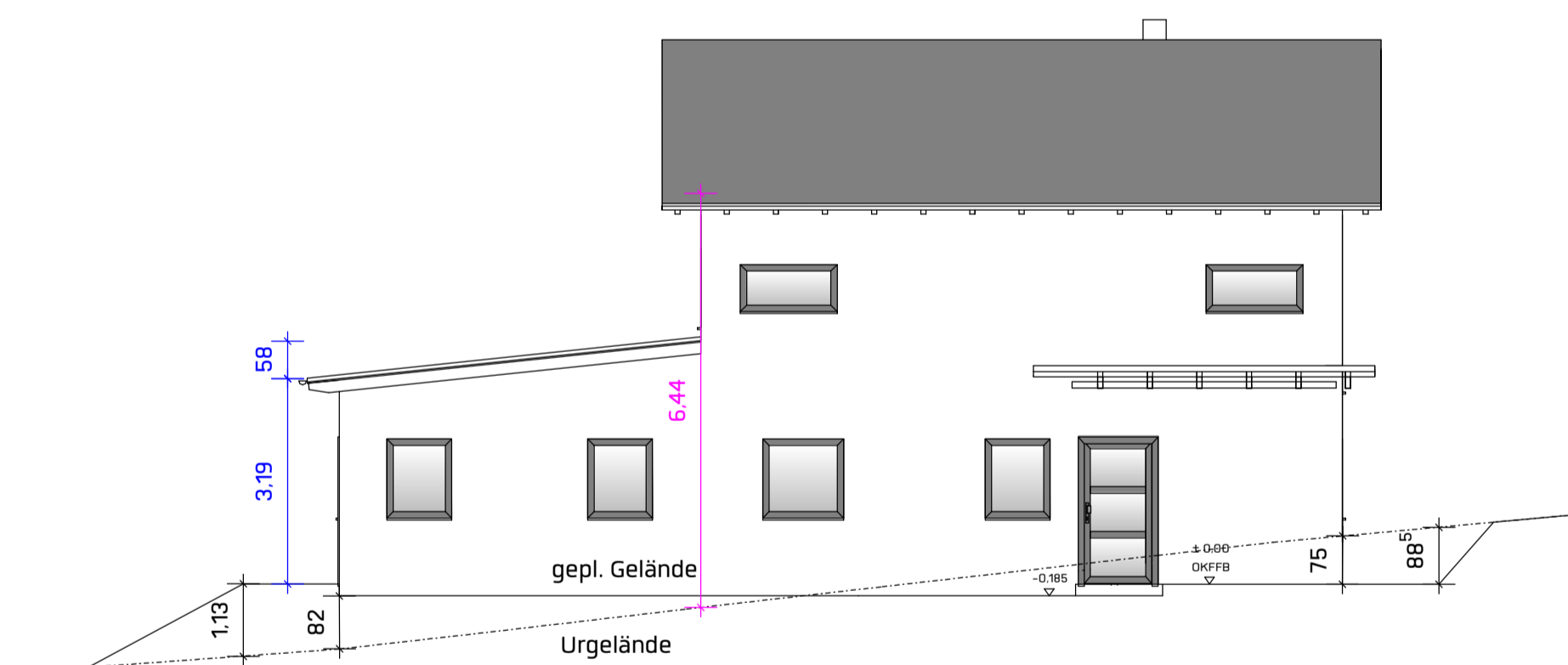

Ansicht Nord

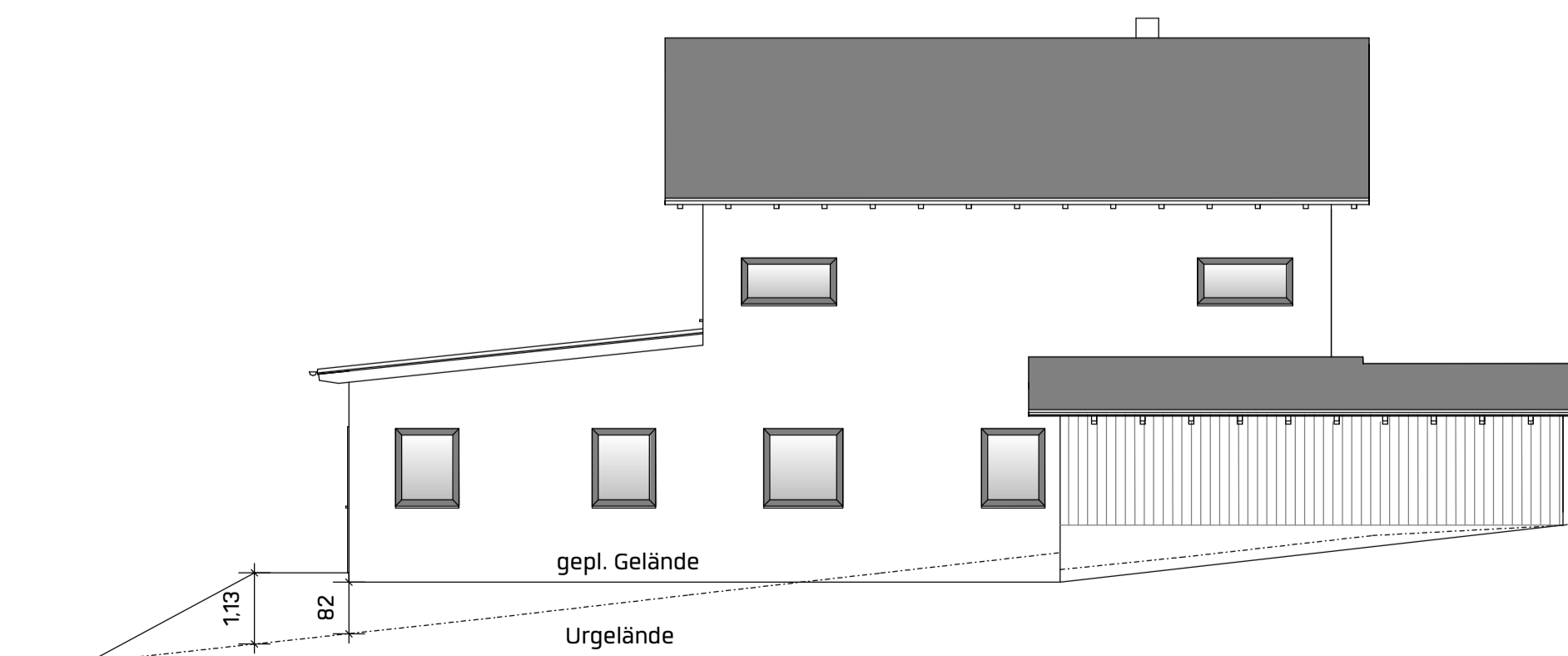

**EINGABEPLAN**

M = 1 : 100

**Bauvorhaben** : Neubau eines Einfamilienhauses mit Einliegerwohnung

**Bauherr** : Sandra Schmid  
Geyersberg 1  
94078 Freyung

**Bauort** : 94078 Freyung  
bei Geyersberg 1a  
Teilfläche aus Flurst.-Nr. 479  
Gemarkung Ort

**Entwurf** : **KOZENY**  
Baumanagement GmbH  
Konradstr. 38-Karlsbach  
94065 Waldkirchen  
Tel. 08581/910168 - Fax 910173

**Der Bauherr** : \_\_\_\_\_

**Der Grundstücksbesitzer:** \_\_\_\_\_

**Die Angrenzer** : \_\_\_\_\_

\_\_\_\_\_

\_\_\_\_\_

**Datum** : Juni 2016