

# I. Základní mapa

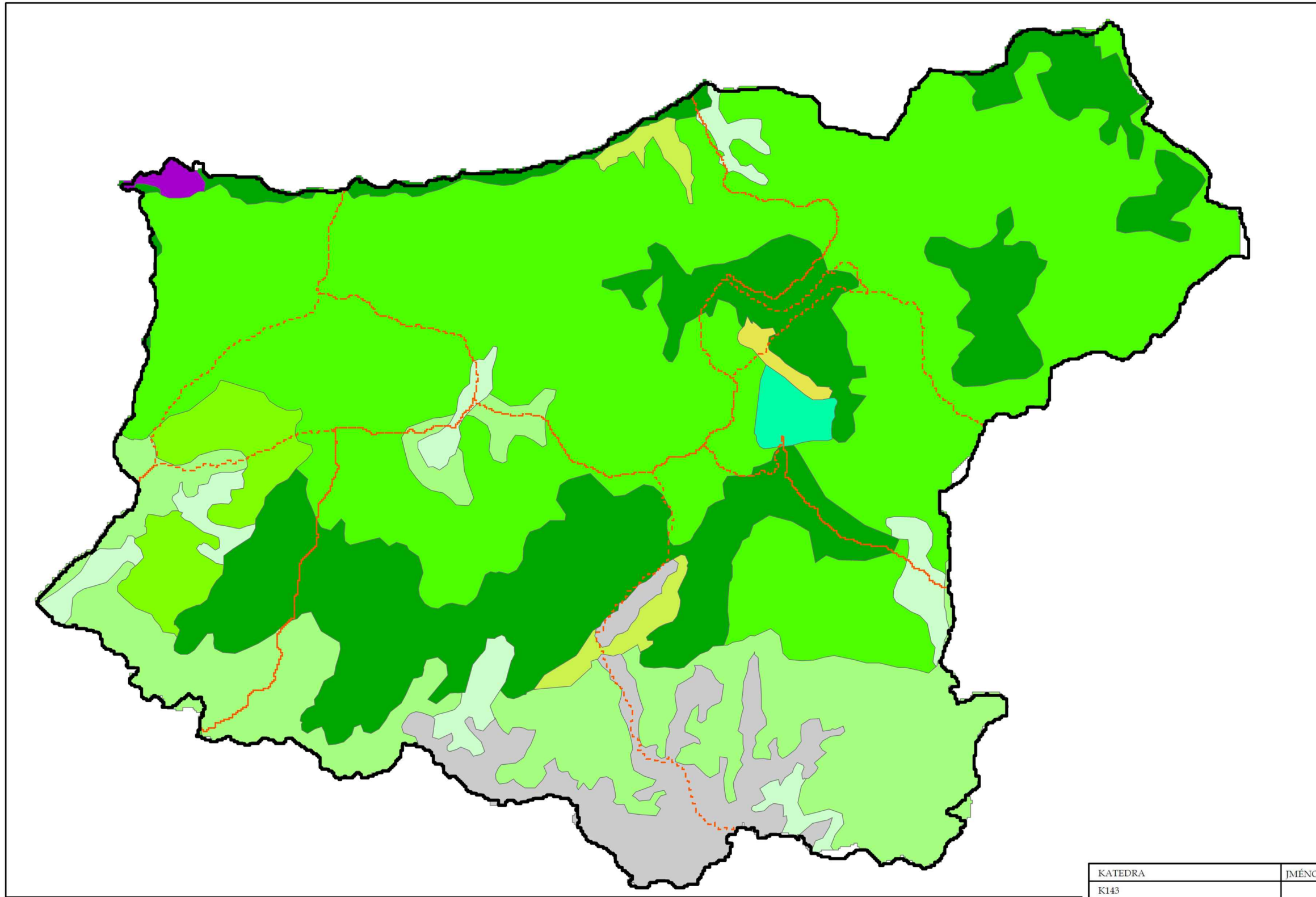

## Legenda

- Povodí Frauenweissenbachu
- Hranice dílčích povodí
- LandUse\_Frauenweissenbach**
- Způsob využití území**
- Těžební oblast
- Pastviny
- Listnatý es
- Jehličnatý les
- Smíšený les
- Travní porost
- Rašeliniště a vřesoviště
- Skála
- Řídce zarostlé oblasti
- Vodní plocha

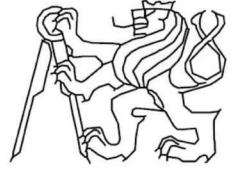

|  |                 |  |        |    |         |          |               |      |
|--|-----------------|--|--------|----|---------|----------|---------------|------|
| KATEDRA  | JMÉNO STUDENTA  |   |        |    |         |          |               |      |
| K143   | Lucie Slavíková |  |        |    |         |          |               |      |
| VEDOUcí DIPLOMOVÉ PRÁCE<br>doc. Dr. Ing. Tomáš Dostál          |                 |  |        |    |         |          |               |      |
| NÁZEV PRÁCE:   |                 | <table border="1" style="width: 100%; border-collapse: collapse;"> <tr> <td>FORMÁT</td> <td>A3</td> </tr> <tr> <td>MĚŘITKO</td> <td>1:50 000</td> </tr> <tr> <td>ČÍSLO PŘÍLOHY</td> <td>III.</td> </tr> </table> | FORMÁT | A3 | MĚŘITKO | 1:50 000 | ČÍSLO PŘÍLOHY | III. |
| FORMÁT   | A3              |  |        |    |         |          |               |      |
| MĚŘITKO  | 1:50 000        |  |        |    |         |          |               |      |
| ČÍSLO PŘÍLOHY  | III.            |  |        |    |         |          |               |      |
| Analýza srážko-odtokových poměrů<br>v povodí Frauenweissenbach |                 |  |        |    |         |          |               |      |