

2.NP:

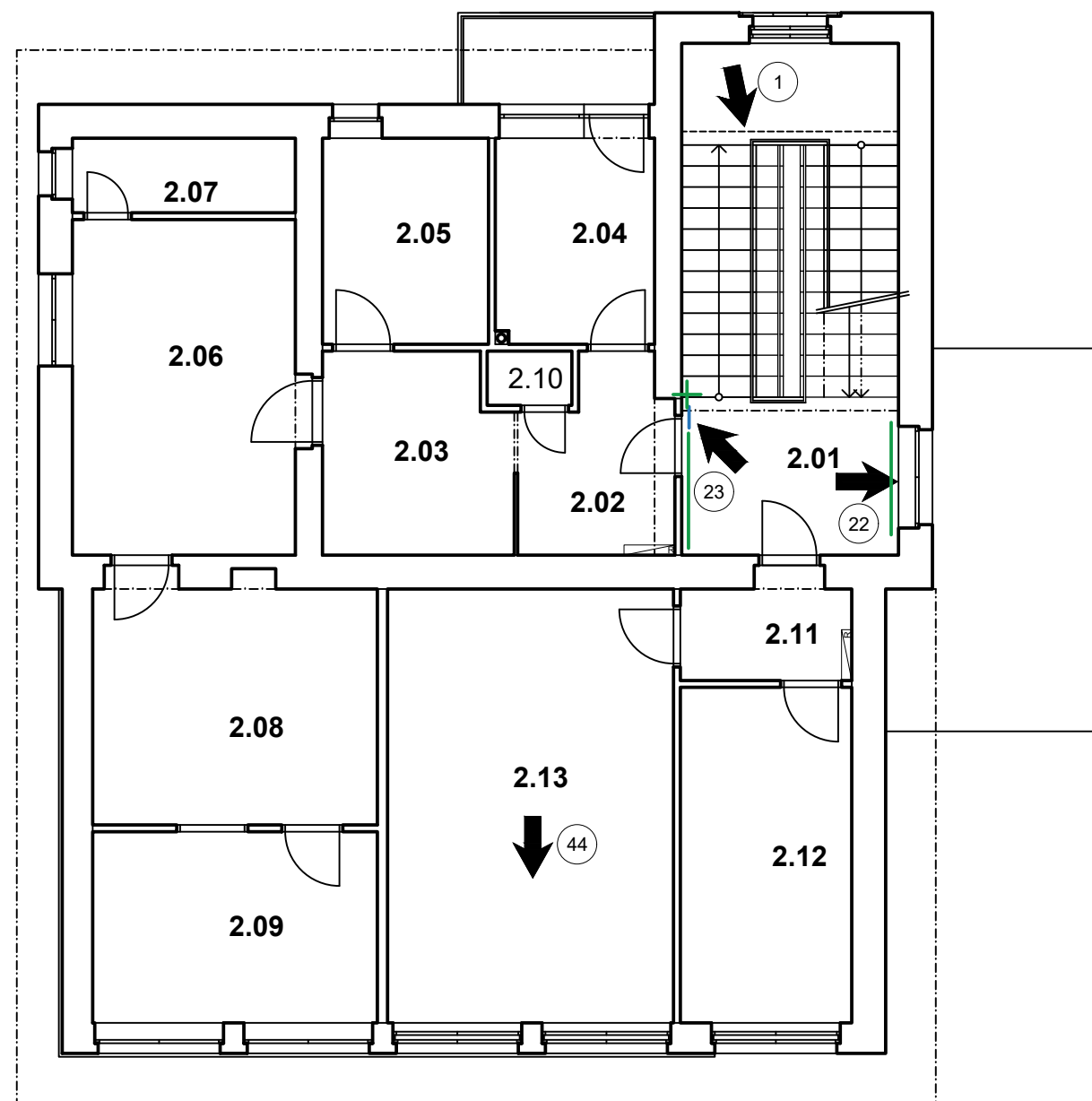

LEGENDA ZNAČIEK :

- ROZVÁDZAČ - EXISTUJÚCI
- VLHKÉ MAPY NA MURIVE
- OPADAJÚCA OMIETKA
- TRHLINY POZDĹŽNE
- TRHLINY PRIEČNE
- VLHKÉ MAPY NA STROPE

LEGENDA MIESTNOSTÍ :

| OZN. | ÚČEL MIESTNOSTI | PLOCHA (m ²) | PODLAHA | POVRCH STIEN A STROPOV | POZNÁMKA |
|------|-----------------|--------------------------|------------------|------------------------|----------|
| 2.01 | HLAVNÁ PODESTA | 24,16 | Keramická dlažba | Existujúca omítka | — |
| 2.02 | ZÁDVERIE | 5,96 | Linoleum | Existujúca omítka | — |
| 2.03 | CHODBA | 8,09 | Linoleum | Existujúca omítka | — |
| 2.04 | SPÁLŇA | 7,10 | Linoleum | Existujúca omítka | — |
| 2.05 | KÚPEĽŇA | 7,45 | Keramická dlžba | Keramický obklad | — |
| 2.06 | KUCHYŇA | 16,29 | Linoleum | Existujúca omítka | — |
| 2.07 | ŠPAJZA | 3,62 | Linoleum | Existujúca omítka | — |
| 2.08 | OBÝVACIA IZBA | 14,81 | Linoleum | Existujúca omítka | — |
| 2.09 | SPÁLŇA | 11,63 | Linoleum | Existujúca omítka | — |
| 2.10 | ZÁDVERIE | 3,42 | Linoleum | Existujúca omítka | — |
| 2.11 | WC | 1,00 | Keramická dlžba | Keramický obklad | — |
| 2.12 | KABINET | 12,40 | Linoleum | Existujúca omítka | — |
| 2.13 | TRIEDA | 26,80 | Linoleum | Existujúca omítka | — |

| | | | |
|-------------------------|----------------------------|----------------------------|-------------|
| VYPRACOVALA: | KONTROLOVAL: | ČVUT v Praze | |
| Adriána Bohyníková | Ing. Běla Stibůrková, CSc. | Fakulta stavební | |
| PREDMET: | | Thákurova 7,166 29 Praha 6 | |
| BAKALÁŘSKÁ PRÁCE | | FORMÁT: | 2xA4 |
| | | DÁTUM: | 21.4.2016 |
| | | SKUPINA: | C4-24 |
| NÁZOV VÝKRESU: | 2.NP - STAVEBNÝ PRIESKUM | MERÍTKO: | Č. PŘÍLOHY: |
| | | 1:100 | 29. |