



**ČESKÉ VYSOKÉ UČENÍ TECHNICKÉ V PRAZE**  
**FAKULTA DOPRAVNÍ**

Bc. Filip Jakl

**Příloha č. 4**

**Sběr parametrů prvků železniční stanice  
Praha – Horní Počernice důležitých pro osoby s  
omezenou schopností orientace.**

**2016**

**VÝPRAVNÍ BUDOVA**

Praha - Horní Počernice

Zadejte název železniční stanice

Formulář pro sběr parametrů prvků důležitých pro osoby s omezenou schopností orientace

Kód prvku:

001

Číslo železniční tratě:

210

GPS Souřadnice:

50° 11' 64,556" N

14° 61' 27,006" E

Měření provedl:

Filip Jakl

dne 21. 05. 2016

**6.1.1 Základní informace****ANO NE**

- |   |                                     |                                     |
|---|-------------------------------------|-------------------------------------|
| <sup>1</sup> akustické orientační majáčky v prostoru železniční stanice   | <input checked="" type="checkbox"/> | <input type="checkbox"/>            |
| <sup>2</sup> akustické informační majáčky v prostoru železniční stanice   | <input checked="" type="checkbox"/> | <input type="checkbox"/>            |
| <sup>3</sup> Je v železniční stanici automat na jízdenky?   | <input checked="" type="checkbox"/> | <input type="checkbox"/>            |
| <sup>3</sup> Jsou popisky tlačítek automatu na jízdenky provedeny v Braillově písmu?  | <input type="checkbox"/>            | <input checked="" type="checkbox"/> |
| <sup>4</sup> akustický výstup informačních tabulí s odjezdy vlaků spustitelný tlačítkem slepecké vysílačky ve výpravní budově | <input type="checkbox"/>            | <input type="checkbox"/>            |
| <sup>5</sup> umístění označovačů jízdenek kdekoli na cestě z přednádražního prostoru k nástupišti                             | <input checked="" type="checkbox"/> | <input type="checkbox"/>            |
| <sup>6</sup> informace o příjezdu a odjezdu vlaků ze staničního rozhlasu  | <input checked="" type="checkbox"/> | <input type="checkbox"/>            |

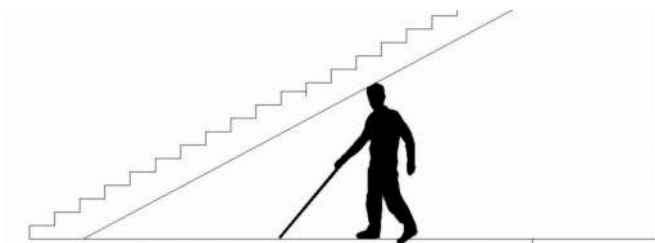
**6.1.2 Objekty s nebezpečně nízkou výškou****ANO NE**<sup>1</sup>Existují ve výpravní budově prostory nebo objekty, které mají nižší výšku než 2,2 m?  <sup>2</sup>Jsou všechny tyto prostory zajištěny proti vstupu nevidomé osoby? (Tento prostor musí mít pevnou zábranu či sokl výšky nejméně 300mm nebo ve výši 100 až 250 mm pevnou zarážku pro bílou hůl jako je spodní tyč zábradlí nebo podstavec a ve výši 1100 mm nad podlahou?)  

nezajištěný prostor s nízkou výškou

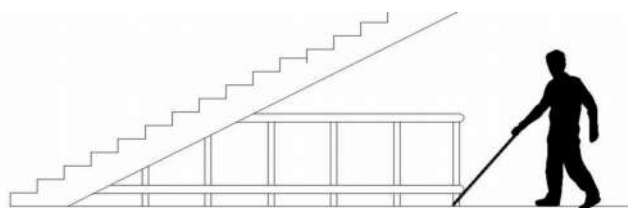

prostor s nižší výškou zajištěn zábradlím se zarážkou pro slepeckou hůl

<sup>3</sup>Specifikujte místa, na kterých jsou tyto prostory s nízkou výškou
**6.1.3 Ostatní informace****ANO NE**<sup>1</sup>Existuje v prostoru železniční stanice schodiště, vyjma schodiště mimoúrovňového přístupu?  barevně-contrastní označení prvního a posledního schodu každého takového schodiště  <sup>2</sup>Další hmatově čitelné informace uvnitř výpravní budovy – popište:

**VCHOD DO VÝPRAVNÍ BUDOVY**

Praha - Horní Počernice

Zadejte název železniční stanice

Formulář pro sběr parametrů prvků důležitých pro osoby s omezenou schopností orientace

Kód prvku:  \* **Vlastní označení**

Číslo železniční tratě:

GPS Souřadnice: ° ' .400'' N ° ' .575'' E

Měření provedl:  dne . .

**6.2.1 Provedení dveří**<sup>1</sup>posuvné automatické dveře <sup>2</sup>karuselové dveře <sup>3</sup>otočné dveře **6.2.2 Akustické majáčky**

ANO NE

<sup>1</sup>akustický orientační majáček  <sup>2</sup>Je majáček umístěn v ose vstupu?  <sup>3</sup>akustický informační majáček  <sup>2</sup>Je majáček umístěn v ose vstupu?  <sup>4</sup>Zapište frázi akustického informačního majáčku**6.2.3 Zasklení dveří**

ANO NE

<sup>1</sup>Mají dveře zasklení, které zasahuje níže než do výšky 80 cm nad podlahu?  

Pokud ne, dále nevyplňujte.

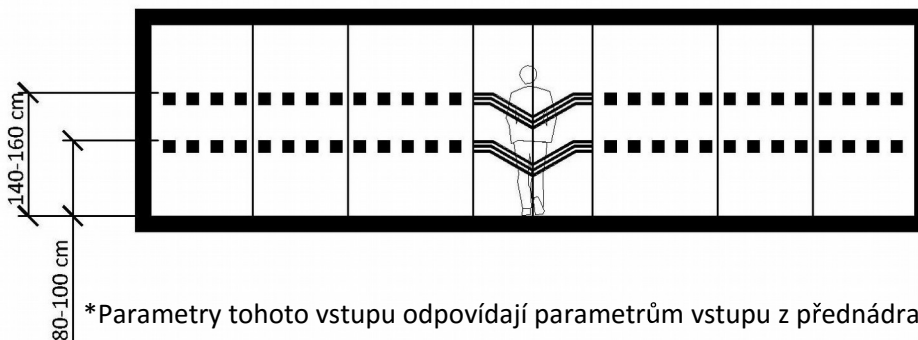
<sup>2</sup>Jsou dveře kontrastně označeny ve výšce 80-100 cm a 140-160 cm? (viz obr.)  <sup>3</sup>Je šířka pruhů kontrastního označení větší než 50mm? (Případně je kontrastní označení sestaveno ze značek o šířce 50mm s roztečí 150mm?)  <sup>4</sup>Jsou dveře rozeznatelné oproti okolí? (viz obr.)  

# MIMOÚROVŇOVÝ PŘÍSTUP

Praha - Horní Počernice

Zadejte název železniční stanice

Formulář pro sběr parametrů prvků důležitých pro osoby s omezenou schopností orientace

Kód prvku:	<input type="text" value="005"/>	Vlastní označení	<input type="text" value="Podchod na 3. nástupiště"/>
Číslo železniční tratě:	<input type="text" value="210"/>		
GPS Souřadnice:	<input type="text" value="50"/> ° <input type="text" value="11"/> ' <input type="text" value="65"/> .864" N	<input type="text" value="14"/> ° <input type="text" value="61"/> ' <input type="text" value="23"/> .306" E	
Měření provedl:	<input type="text" value="Filip Jakl"/>	dne	<input type="text" value="21"/> . <input type="text" value="05"/> . 2016

<b>6.3.1 Prvky mimoúrovňového přístupu</b>	
<p>Zaškrtněte, jaké prvky obsahuje mimoúrovňový přístup k nástupišti</p> <p>Výtah <input checked="" type="checkbox"/></p> <p>rampa, komunikace se sklonem <input type="checkbox"/></p> <p>schodiště <input checked="" type="checkbox"/></p> <p>Pohyblivé schodiště <input type="checkbox"/></p>	<p>Zapište čísla nástupišť na která vedou tyto přístupy</p> <p><input type="text" value="3"/></p> <p><input type="text"/></p> <p><input type="text" value="3"/></p> <p><input type="text"/></p>
<b>6.3.2 Schodiště</b>	<b>ANO NE</b>
<sup>1</sup> štitky v Braillově písmu na pravém madle zábradlí vedeného z podchodu (lávky) na nástupiště	<input type="checkbox"/> <input checked="" type="checkbox"/>
<sup>2</sup> barevně kontrastní označení prvního a posledního schodu, provedené žlutým pruhem širokým 10cm na délku schodu ve vzdálenosti 50cm od hrany schodu	<input checked="" type="checkbox"/> <input type="checkbox"/>
<b>6.3.3 Ostatní informace</b>	<b>ANO NE</b>
<sup>1</sup> výtah – použijte samostatný formulář	<input checked="" type="checkbox"/> <input type="checkbox"/>
<sup>2</sup> Rampa (Komunikace s podélným sklonem) – použijte samostatný formulář	<input type="checkbox"/> <input checked="" type="checkbox"/>
<sup>3</sup> štitky v Braillově písmu na pravém madle zábradlí vedeného z podchodu (lávky) na nástupiště	<input type="checkbox"/> <input type="checkbox"/>
<sup>4</sup> Pohyblivé schodiště	<input type="checkbox"/> <input checked="" type="checkbox"/>
<sup>5</sup> akustický orientační systém, na horní i dolní stanici eskalátoru s informací jeho směru	<input type="checkbox"/> <input type="checkbox"/>

## Výtah

Praha - Horní Počernice

Zadejte název železniční stanice

Formulář pro sběr parametrů prvků důležitých pro osoby s omezenou schopností orientace

Kód prvku:

006,014

\* Vlastní označení

Výtah z uličního prostoru

Číslo železniční tratě:

210

GPS Souřadnice:

50 ° 11 ' 65 242 " N

14 ° 61 ' 24 . 106 ' E

Měření provedl:

Filip Jakl

dne

21

. 05

. 2016

Číslo nástupiště, na které vede tento výtah

3

ANO NE

<sup>1</sup>hmatné označení tlačítek výtahu (Braillovým písmem)

<sup>2</sup>hmatné označení podlaží na stěně před výtahem u všech podlaží (Braillovým písmem)

<sup>3</sup>Tlačítka výtahu vyčnívají nad okolní povrch minimálně o 1 mm

<sup>4</sup>Tlačítko podlaží, ve kterém je východ z budovy vyčnívá minimálně o 5mm

<sup>5</sup>Tlačítko podlaží, ve kterém je východ z budovy je v zelené barvě

<sup>6</sup>akustický orientační majáček u dveří výtahu

<sup>7</sup>čísla podlaží, ve kterých jsou tyto majáčky umístěny

<sup>8</sup>hlasové oznámení o směru budoucí jízdy výtahu

<sup>9</sup>hlasové oznámení polohy výtahu při zastavení klece

\*Parametry tohoto výtahu odpovídají i parametrům výtahu, který vede z nástupiště do podchodu.

**NÁSTUPIŠTĚ**

Praha - Horní Počernice

Zadejte název železniční stanice

Formulář pro sběr parametrů prvků důležitých pro osoby s omezenou schopností orientace

kód prvku	<input type="text" value="013"/>	Číslo nástupiště	<input type="text" value="3"/>
Číslo železniční tratě	<input type="text" value="210"/>	Počet nástupních hran nástupiště	<input type="text" value="2"/>
GPS Souřadnice	<input type="text" value="50"/> ° <input type="text" value="11"/> ' <input type="text" value="67"/> .444" N	<input type="text" value="14"/> ° <input type="text" value="61"/> ' <input type="text" value="25"/> .397" E	
Měření provedl	<input type="text" value="Filip Jakl"/>	dne	<input type="text" value="21"/> . <input type="text" value="05"/> . 2016

**6.1.1 Hodnoty pro nástupištní hranu blíže Výpravní budově**

ANO NE

- <sup>1</sup>Existuje tato nástupní hrana?  ANO  NE
- <sup>2</sup>umělá vodící linie (UVL) s funkcí varovného pásu (VP) po celé délce nástupiště ve vzdálenosti 0,8m od hrany nástupiště (a)  ANO  NE
- <sup>3</sup>Je tato vodící linie široká 40cm? (b)  ANO  NE
- <sup>4</sup>barevně kontrastní pás na této UVL o šířce 150 (c)  ANO  NE
- <sup>5</sup>Existuje překážka, která je blíže k nástupní hraně než 1.8m (d)?  ANO  NE
- <sup>6</sup>Je v celé délce (e) této překážky vodící linie přerušena?  ANO  NE
- <sup>7</sup>Na zídku výtahu je napojen signální pás, který odbočuje z UVL (f)  ANO  NE
- <sup>8</sup>V místě odbočení tohoto signálního pásu je UVL přerušena v délce odpovídající její šířce - 0.4m (g)  ANO  NE
- <sup>9</sup>Na zídku schodiště je napojen signální pás, který odbočuje z UVL(h)  ANO  NE
- <sup>10</sup>V místě odbočení tohoto signálního pásu je UVL přerušena v délce odpovídající její šířce - 0,4m(i)  ANO  NE
- <sup>11</sup>napojení UVL na zábradlí (zídka) úrovněového přístupu  ANO  NE

Jiné napojení UVL - popiště:

6.6.2 <u>Hodnoty pro nástupní hranu dál od VB</u>	ANO	NE
<sup>1</sup> Existuje na nástupišti tato nástupní hrana?	<input checked="" type="checkbox"/>	<input type="checkbox"/>
<sup>2</sup> umělá vodící linie (UVL) s funkcí varovného pásu (VP) po celé délce nástupišť ve vzdálenosti 0,8m od hrany nástupišť (a)	<input checked="" type="checkbox"/>	<input type="checkbox"/>
<sup>3</sup> Je tato vodící linie široká 40cm? (b)	<input checked="" type="checkbox"/>	<input type="checkbox"/>
<sup>4</sup> barevně kontrastní pás na této UVL o šířce 150 (c)	<input checked="" type="checkbox"/>	<input type="checkbox"/>
<sup>5</sup> Existuje překážka, která je blíže k nástupní hraně než 1.8m? (d)	<input type="checkbox"/>	<input checked="" type="checkbox"/>
<sup>6</sup> Je v celé délce (e) této překážky vodící linie přerušena?	<input type="checkbox"/>	<input checked="" type="checkbox"/>
<sup>7</sup> Na zídku výtahu je napojen signální pás, který odbočuje z UVL (f)	<input checked="" type="checkbox"/>	<input type="checkbox"/>
<sup>8</sup> V místě odbočení tohoto signálního pásu je UVL přerušena v délce odpovídající její šířce – 0.4m (g)	<input checked="" type="checkbox"/>	<input type="checkbox"/>
<sup>9</sup> Na zídku schodiště je napojen signální pás, který odbočuje z UVL (h)	<input checked="" type="checkbox"/>	<input type="checkbox"/>
<sup>10</sup> V místě odbočení tohoto signálního pásu je UVL přerušena v délce odpovídající její šířce – 0.4m (i)	<input checked="" type="checkbox"/>	<input type="checkbox"/>
<sup>11</sup> napojení UVL na zábradlí (zídku) úrovňového přístupu (j)	<input type="checkbox"/>	<input checked="" type="checkbox"/>
Jiné napojení UVL s funkcí VP - popište.		
<div style="border: 1px solid black; height: 40px; width: 100%;"></div>		



6.6.3 <u>Obecné informace o nástupišti</u>	ANO	NE
<sup>1</sup> Jsou všechny plochy, včetně signálních a varovných pásů ve stejné barvě, jako ostatní dlažba	<input type="checkbox"/>	<input checked="" type="checkbox"/>
<sup>2</sup> Jsou signální pásy široké od 0,8m do 1m ? (j)	<input checked="" type="checkbox"/>	<input type="checkbox"/>
<sup>3</sup> zakončení UVL s funkcí VP varovným pásem (k)	<input checked="" type="checkbox"/>	<input type="checkbox"/>
<sup>4</sup> zakončení UVL s funkcí VP zábradlím se zarážkou pro slepeckou hůl	<input type="checkbox"/>	<input checked="" type="checkbox"/>
<sup>5</sup> Nástupiště je zakončeno rampou:	<input type="checkbox"/>	<input checked="" type="checkbox"/>
<sup>6</sup> Nástupiště je zakončeno schodištěm	<input checked="" type="checkbox"/>	<input type="checkbox"/>
<sup>7</sup> Je na ploše nástupiště použito pouze dvou barev: Barvy dlažby a žlutý varovný pás?	<input checked="" type="checkbox"/>	<input type="checkbox"/>
<sup>8</sup> zarážky pro slepeckou hůl u všech informačních a reklamních tabulí	<input type="checkbox"/>	<input checked="" type="checkbox"/>
<sup>9</sup> orientační akustické majáčky u vstupu do podchodu	<input checked="" type="checkbox"/>	<input type="checkbox"/>
<sup>10</sup> Obsahuje majáček frázi? Pokud ANO, запиште jí:		
<div style="border: 1px solid black; padding: 2px;">           tlačítko č. 1 - Vstup do podchodu, železniční stanice Praha - Horní Počernice            tlačítko č. 2 - Informuje o přístupu na všechna nástupiště, a o nepřístupnosti nástupišť 1 a 2         </div>		
<b>Akustický výstup elektronických informačních systémů (tabulí) na nástupišti?</b>	<input type="checkbox"/>	<input type="checkbox"/>

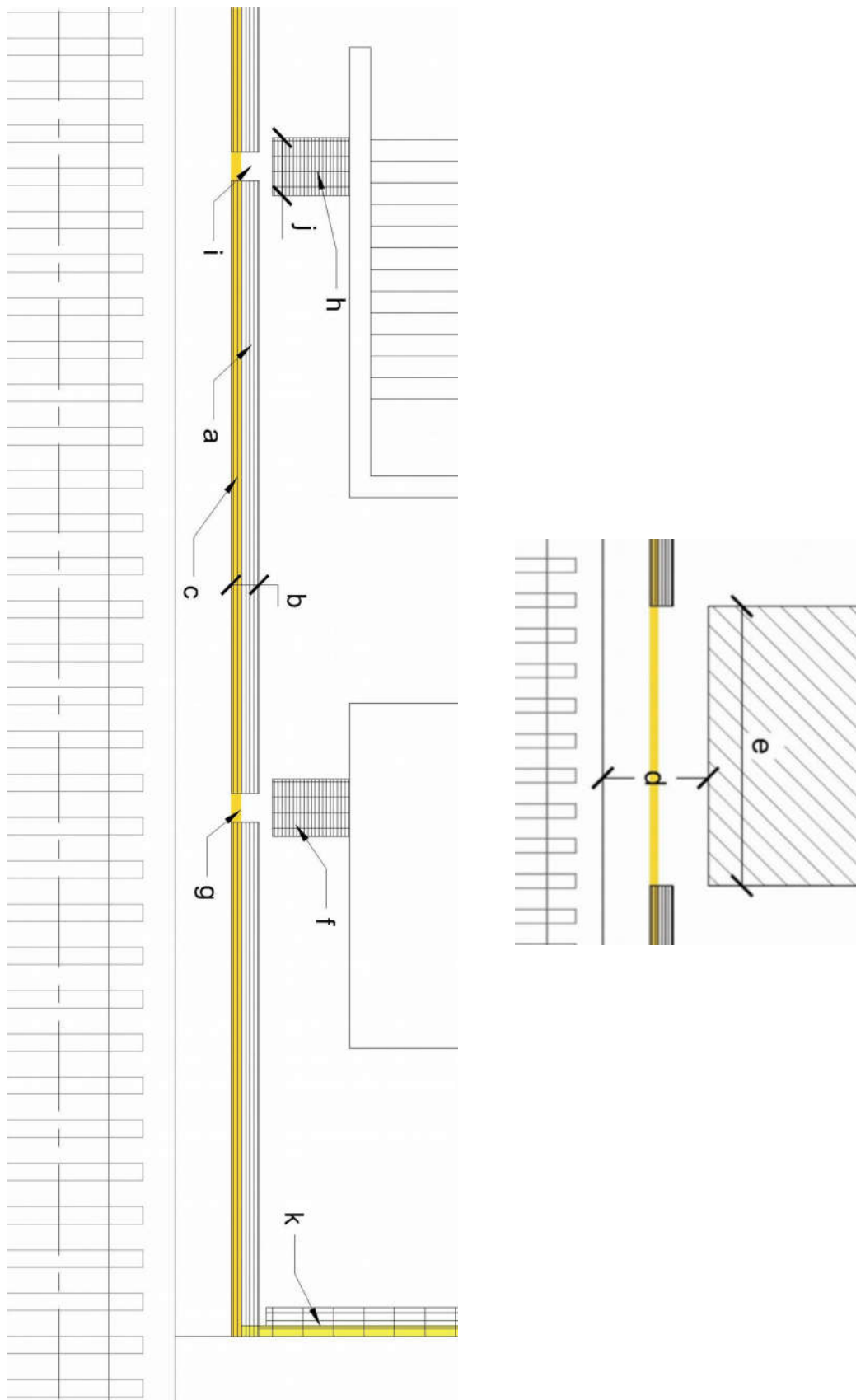

Schéma prvků pro nevidomé na železničním nástupišti. Písmena v závorce ve formuláři odpovídají písmenům na těchto obrázcích.