ID	Název úkolu	Doba trvání	Zahájení	Dokončení
1	**Novostavba kulturního sálu a hasičské zbrojnice**	**238,67 dny?**	**2.8. 10**	**30.6. 11**
72	SO2´ - Prodloužení vodovodní přípojky	44 dny?	2.8. 10	30.9. 10
77	SO5 - Elektro přípojka	22 dny?	2.8. 10	31.8. 10
80	SO7´ - Prodloužení STL plynovodu	44 dny?	2.8. 10	30.9. 10
74	SO3´ - prodloužení kanalizační přípojky	5 dny?	24.9. 10	30.9. 10
2	**SO1 - Hlavní objekt**	**194,67 dny**	**1.10. 10**	**30.6. 11**
3	**Zemní práce**	**13,08 dny**	**1.10. 10**	**20.10. 10**
4	Zemní práce	13,08 dny	1.10. 10	20.10. 10
5	**Zakládání**	**16,74 dny**	**20.10. 10**	**11.11. 10**
6	Základové pásy prokládané kamenem z betonu tř. C 12/15	4 dny	20.10. 10	26.10. 10
7	Zásyp jam, šachet rýh nebo kolem objektů sypaninou se zhutněním	1,44 dny	26.10. 10	27.10. 10
8	Montáže potrubí vedeného pod základy D+M	2 dny	27.10. 10	29.10. 10
9	Násyp pod základové konstrukce	5,5 dny	29.10. 10	8.11. 10
10	Podkladní beton C 12/15	3,8 dny	8.11. 10	11.11. 10
11	**Hrubé práce**	**26,8 dny**	**18.11. 10**	**27.12. 10**
12	Provedení izolace proti tlakové vodě	4,36 dny	18.11. 10	25.11. 10
13	Základová deska tř. C 12/15	5,17 dny	25.11. 10	2.12. 10
15	Zdivo nosné vnější Porothetm	13,48 dny	2.12. 10	21.12. 10
14	Nátěry kovových konstrukcí IPE, U	1,21 dny	10.12. 10	13.12. 10
16	Ztužující pásy a věnce ze ŽB tř. C 20/25	3,79 dny	21.12. 10	27.12. 10
17	**Střešní a stropní kce**	**17,48 dny**	**27.12. 10**	**20.1. 11**
18	Montáž stropního trámu z hraněného řeziva	0,66 dny	27.12. 10	28.12. 10
19	Střecha	16,82 dny	28.12. 10	20.1. 11
20	**Příčky a okna**	**19,37 dny**	**20.1. 11**	**16.2. 11**
21	Lešení pomocné	0,8 dny	20.1. 11	20.1. 11
22	Nátěry zárubní	0,64 dny	20.1. 11	21.1. 11
23	Příčky Porotherm	3,08 dny	21.1. 11	26.1. 11
24	SDK podhled + akustický podhled	10,86 dny	26.1. 11	10.2. 11
25	Montáž sklápěcích půdních schodů	0,26 dny	10.2. 11	10.2. 11
26	Montáž oken	2,86 dny	10.2. 11	15.2. 11
27	Vyrovnávací potěr - pod parapety	0,88 dny	15.2. 11	16.2. 11
28	**TZB**	**19,86 dny**	**26.1. 11**	**23.2. 11**
30	Vnitřní vodovod D+M	5 dny	26.1. 11	2.2. 11
31	Vnitřní plynovod D+M	5 dny	26.1. 11	2.2. 11
32	Elektromontáž - Rozvody	5 dny	2.2. 11	9.2. 11
33	Elektromontáž - Slaboproud	5 dny	2.2. 11	9.2. 11
34	Vzduchotechnika - Rozvody	5 dny	9.2. 11	16.2. 11
35	Montáž oznamovacích a zabezpečujících zařízení - Rozvody	5 dny	9.2. 11	16.2. 11
36	Ústřední vytápění - rozvod potrubí D+M	5 dny	9.2. 11	16.2. 11
29	Vnitřní kanalizace D+M	5 dny	16.2. 11	23.2. 11
46	**Vnější úprava povrchu**	**18,52 dny**	**16.2. 11**	**14.3. 11**
47	Okapový chodník	0,66 dny	16.2. 11	17.2. 11
48	Ocelové schodiště D+M, včetně povrchové úpravy	1 den	17.2. 11	18.2. 11
49	Konstrukce klempířské	2,5 dny	18.2. 11	22.2. 11
50	Montáž lešení lehkého	2,04 dny	22.2. 11	24.2. 11
51	Vapenocementová omítka hrubá vnějších stěn	8,05 dny	24.2. 11	8.3. 11
52	Montáž izolace tepelné stěn	0,43 dny	9.3. 11	10.3. 11
53	Dřevění vnější obklady	1,83 dny	10.3. 11	11.3. 11
54	Demntáž lešení lehkého	1,01 dny	11.3. 11	14.3. 11
41	**Vyčištění budovy, tepelná izolace a hrubá úprava podlah**	**14,6 dny**	**23.2. 11**	**16.3. 11**
42	Vyčištění budov bytové a občanské výstavby	4,38 dny	23.2. 11	1.3. 11
43	Montáž izolace tepelné podlah	3,79 dny	1.3. 11	7.3. 11
44	Potěr anhydritový samonivelační	6,43 dny	7.3. 11	16.3. 11
45	podlahy lité	0,72 dny	7.3. 11	8.3. 11
37	**Vnitřní úpravy povrchů**	**65,59 dny**	**16.3. 11**	**15.6. 11**
38	Vápenocementová omítka hladká vnitřních stěn	7,01 dny	16.3. 11	25.3. 11
39	Obklady vnitřní keramické	4,8 dny	25.3. 11	31.3. 11
40	Dvojnásobné bílé vápenné malby v místnostech výšky do 3,80 m	1,91 dny	13.6. 11	15.6. 11
55	**Podlahy**	**18,67 dny**	**20.4. 11**	**16.5. 11**
56	Montáž podlahové konstrukce podkladové z dřevotřískových desek	1,03 dny	20.4. 11	21.4. 11
60	Podlahy keramické	3,07 dny	20.4. 11	25.4. 11
57	Dřevěné schodiště + pódium D+M	2 dny	21.4. 11	25.4. 11
58	lakování	0,75 dny	25.4. 11	25.4. 11
62	Montáž vrat garážových	1,11 dny	25.4. 11	26.4. 11
59	Podlahy z vlysů lepených	11,97 dny	25.4. 11	11.5. 11
61	Montáž dveří	2,92 dny	11.5. 11	16.5. 11
63	**Dokončující práce**	**32,91 dny**	**16.5. 11**	**30.6. 11**
64	Kotelna, strojovna	5 dny	16.5. 11	23.5. 11
65	armatury, otopná tělesa D+M	5 dny	23.5. 11	30.5. 11
66	Montáž oznamovacích a zabezpečujících zařízení - Kompletace	5 dny	30.5. 11	6.6. 11
67	Vzduchotechnika - Kompletace	5 dny	6.6. 11	13.6. 11
68	Měřicí zařízení	5 dny	15.6. 11	22.6. 11
69	Elektromontáž - Kompletace	1 den	22.6. 11	23.6. 11
70	Zařizovací přeměty D+M	5 dny	23.6. 11	30.6. 11
71	SO2 - Vodovodní přípojka	44 dny?	1.10. 10	1.12. 10
73	SO3 - Kanalizační přípojka	40 dny?	1.10. 10	25.11. 10
75	SO3 - ČOV	44 dny?	1.10. 10	1.12. 10
79	SO7 - Plynovod	40 dny?	1.10. 10	25.11. 10
78	SO6 - Venkovní úpravy a zpevněné plochy	70 dny	14.3. 11	20.6. 11
76	SO4 - Veřejné osvětlení	20 dny?	23.5. 11	20.6. 11
81	NÁKLADY NA UMÍSTĚNÍ STAVBY	237 dny?	2.8. 10	28.6. 11

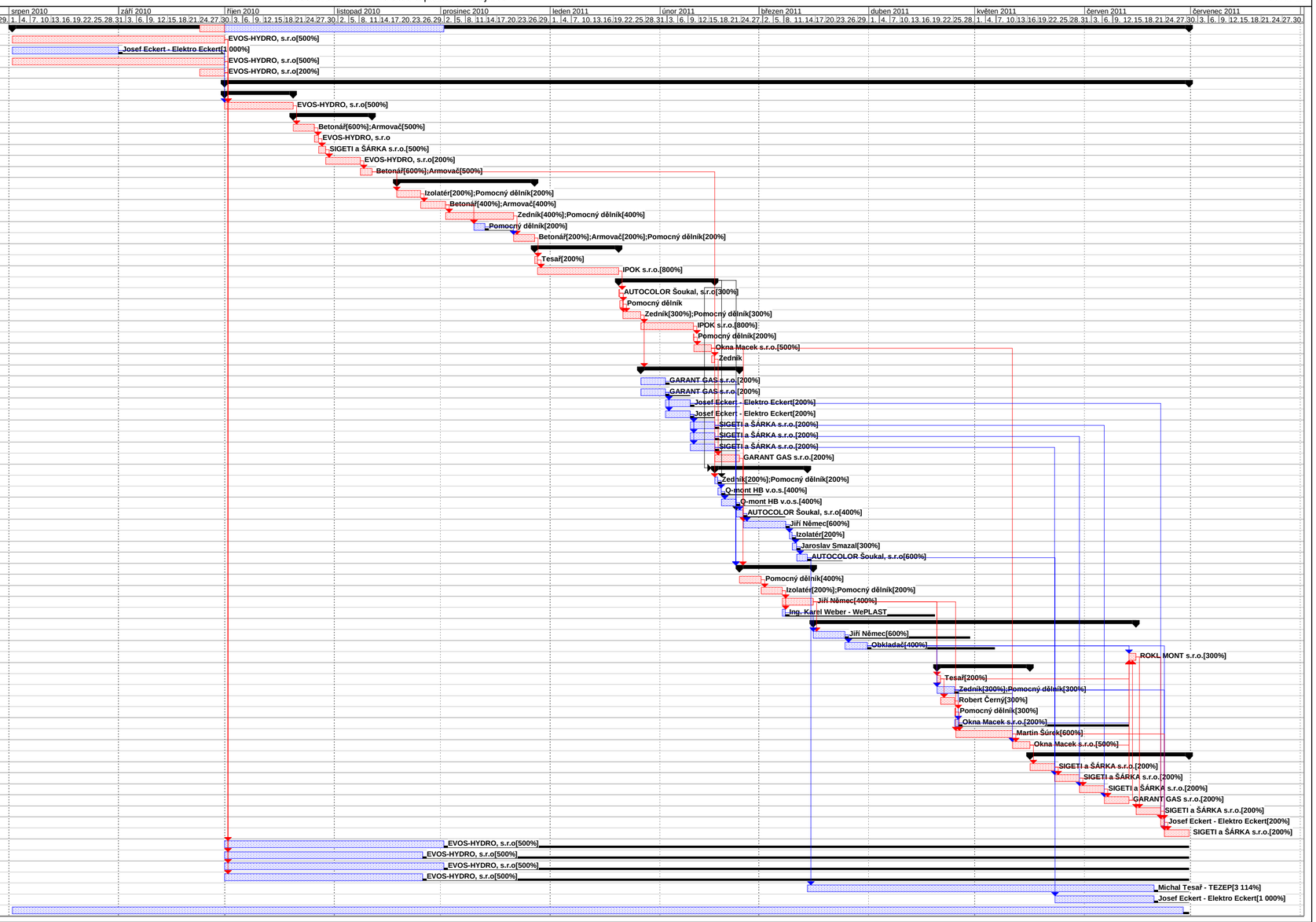

rpen 2011	září 2011	říjen 2011	listopad 2011	prosinec 2011	leden 2012	únor 2012	březen 2012	duben 2012	květen 2012	červen 2012	červenec 2012	srpen 2012	září 2012	říjen 2012	listopad 2012	prosinec 2012
2. 5. 8. 11 14 17 20 23 26 29.	1. 4. 7. 10 13 16 19 22 25 28.	1. 4. 7. 10 13 16 19 22 25 28 31.	3. 6. 9. 12 15 18 21 24 27 30.	3. 6. 9. 12 15 18 21 24 27 30.	2. 5. 8. 11 14 17 20 23 26 29.	1. 4. 7. 10 13 16 19 22 25 28.	2. 5. 8. 11 14 17 20 23 26 29.	1. 4. 7. 10 13 16 19 22 25 28.	1. 4. 7. 10 13 16 19 22 25 28 31.	3. 6. 9. 12 15 18 21 24 27 30.	3. 6. 9. 12 15 18 21 24 27 30.	2. 5. 8. 11 14 17 20 23 26 29.	1. 4. 7. 10 13 16 19 22 25 28.	1. 4. 7. 10 13 16 19 22 25 28 31.	3. 6. 9. 12 15 18 21 24 27 30.	3. 6. 9. 12 15 18 21 24 27.