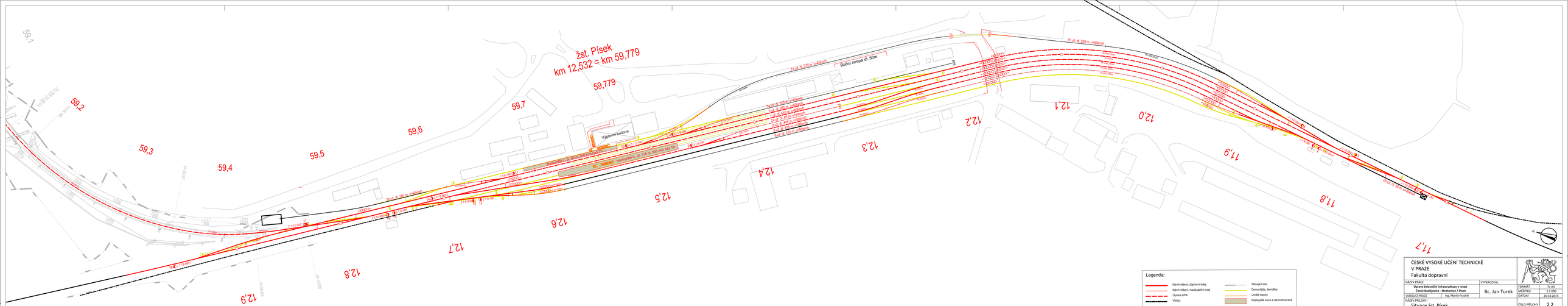

ČESKÉ VYSOKÉ UČENÍ TECHNICKÉ
V PRAZE
Fakulta dopravní

NÁZEV PRÁCE		VYPRACOVAL	
Úpravy železniční infrastruktury v relaci České Budějovice - Strakonice / Písek		Bc. Jan Turek	
VEDOUCÍ PRÁCE	Ing. Martin Vachtl		
NÁZEV PŘÍLOHY	Situace žst. Písek	ČÍSLO PŘÍLOHY	2.2

FORMÁT	7x A4
MĚŘÍTKO	1:1 000
DATUM	20.10.2015