ČESKÉ VYSOKÉ UČENÍ TECHNICKÉ V PRAZE

FAKULTA STAVEBNÍ

Katedra technologie staveb

Diplomová práce

Stavebně technologický projekt
Bytový dům Lehovec
0. Projektová dokumentace

Pavel Matyáš

2024

Vedoucí práce: Ing. Martin Hlava, Ph.D.

Obsah

0. Projektová dokumentace 3

0.1 Seznam předané projektové dokumentace 3

0. Projektová dokumentace

0.1 Seznam předané projektové dokumentace

C – Situační výkresy

- C.3 Koordinační situace

D.1 – Architektonicko-stavební část

- 03 Půdorys 1.PP
- 04 Půdorys 1.NP
- 06 Půdorys 4.NP
- 15 Řez BB
- 47 Pohled západní

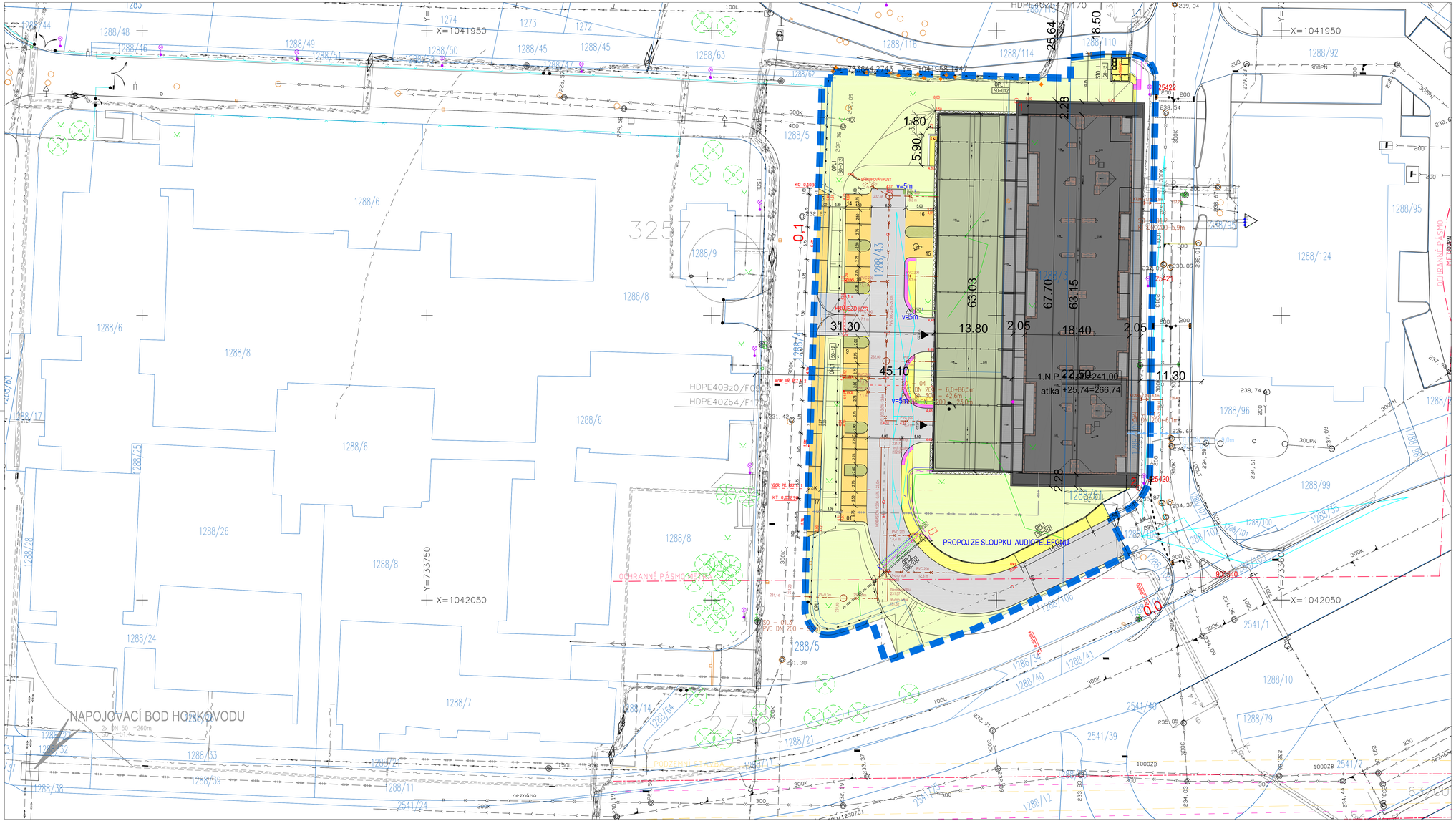

SEZNAM STAVEBNÍCH OBJEKTŮ

SO-01 Bytový dům
- SO-01.1 Vodovodní přípojka
- SO-01.2 Kanalizační přípojka - splašková
- SO-01.3 Kanalizační přípojka - dešťová
- SO-01.4 Horkovodní přípojka

SO-02 Přípojka 1 kV

SO-03 Přípojka el. komunikací

SO-04 Areálová dešťová kanalizace vč. retence a regulace

SO-10 Komunikace a zpevněné plochy

SO-11 Sadovnické úpravy

SO-12 Oplocení

SO-20 ZS - dočasné objekty

LEGENDA:
- HRANICE STAVBY
- HRANICE DOČASNÝCH ZÁBORŮ
- HRANICE KATASTRU

OBJEKTY
- OBJEKTY

LEGENDA
- ODSTAVNÉ PARKOVACÍ PLOCHY
- POJEZDOVÉ PLOCHY
- POCHOZÍ PLOCHY
- OPĚVNÉ ZEMI - OZ1-OZ2
- NOVÉ DYLOCENÍ
- STÁVAJÍCÍ DYLOCENÍ
- RUŠENÉ STÁVAJÍCÍ DYLOCENÍ
- STROMY
- KEŘE-vřesnice (v. 1-2 m)
- KEŘE-rododendron (v. do 1 m)
- PRODLOUŽENÍ ŘÍMSY
- TRÁVNÍK
- EXTENZIVNÍ ZELEŇ
- STÁVAJÍCÍ STROMY

LEGENDA STÁVAJÍCÍCH SÍTÍ:
- VODOVOD
- KANALIZACE SPLAŠKOVÁ
- KANALIZACE DEŠŤOVÁ
- SILOVÉ VEDENÍ - NZNÍ NAPĚTÍ
- SILOVÉ VEDENÍ - VYSOKÉ NAPĚTÍ
- TELEFOO EL. KOMUNIKACE
- SILOVÉ VEDENÍ VO
- HORKOVOD

LEGENDA NOVÝCH SÍTÍ A PŘÍPOJEK:
- SO – 02 Přípojka 1 kV
- SO – 03 Přípojka el. komunikací
- SO – 04 Areálová dešťová kanalizace vč. retence a regulace
- SO – 01.1 Vodovodní přípojka
- SO – 01.2 Kanalizační přípojka – splašková
- SO – 01.3 Kanalizační přípojka – dešťová
- SO – 01.4 Horkovod – rozvody tepla – T
- Rozvody NN
- Rozvody slaboproudu

VYTYČOVACÍ SOUŘADNICE BUDOVY:
SOUŘADNICOVÝ SYSTÉM JTSK

Zelené obvod stavby

SZ roh, X=-733 660,2 Y=-1041 964,5

SV roh, X=-733 626,2 Y=-1041 965,0

JV roh, X=-733 627,2 Y=-1042 027,8

JZ roh, X=-733 661,2 Y=-1042 027,3

Styk s terénem (vnitřní líc zápor)

SZ roh, X=-733 660,3 Y=-1041 964,4

SZ roh, X=-733 626,1 Y=-1041 964,9

JV roh, X=-733 627,1 Y=-1042 027,9

JZ roh, X=-733 661,1 Y=-1042 027,4

±0,000 = 241,000 m n.m. Bpv

Projekt: Bytový dům Lehovec Praha 14 – Hloubětín, p. č. 1288/3, 1288/4, 1288/5, 1288/43, 1288/81 a 1288/109	
Stavebník: Bayton Alfa, a.s., IČ 241 99 028 Vladislavova 1390/17, PRAHA 1	
Generální projektant: ARCHITECTURE INTERIOR PROJECT PROJEKTOVÁ KANCELÁŘ ING.ARCH. J. KAČER & ING. Z. JÄGER Plaveňská 2075/7, 143 00 Praha 4 Tel/Fax: +420 246 087 617	Autorizační razítko:
Architekt: Ing. arch. Jaroslav Kačer Ing. arch. Karolína Křesťanová Ing. arch. Miroslav Pilát Ing. arch. Petra Hospodárská	
HIP: Ing. Zdeněk Jäger	
Zodpovědný projektant Ing. Pavel Aleš	
Projektant profese ARCHITECTURE INTERIOR PROJECT PROJEKTOVÁ KANCELÁŘ ING.ARCH. J. KAČER & ING. Z. JÄGER Plaveňská 2075/7, 143 00 Praha 4 Tel/Fax: +420 246 087 617	
Vypracoval: Ing.Pavel Aleš	První datum: 08/2017
Část: C. Situační výkresy	Aktuální datum: 03/2018
	Stupeň: DPS / Index:
	Měřítko: 1:250 / Akt: 14
Název výkresu: Koordinační situace	Číslo: C.3 / Paré:

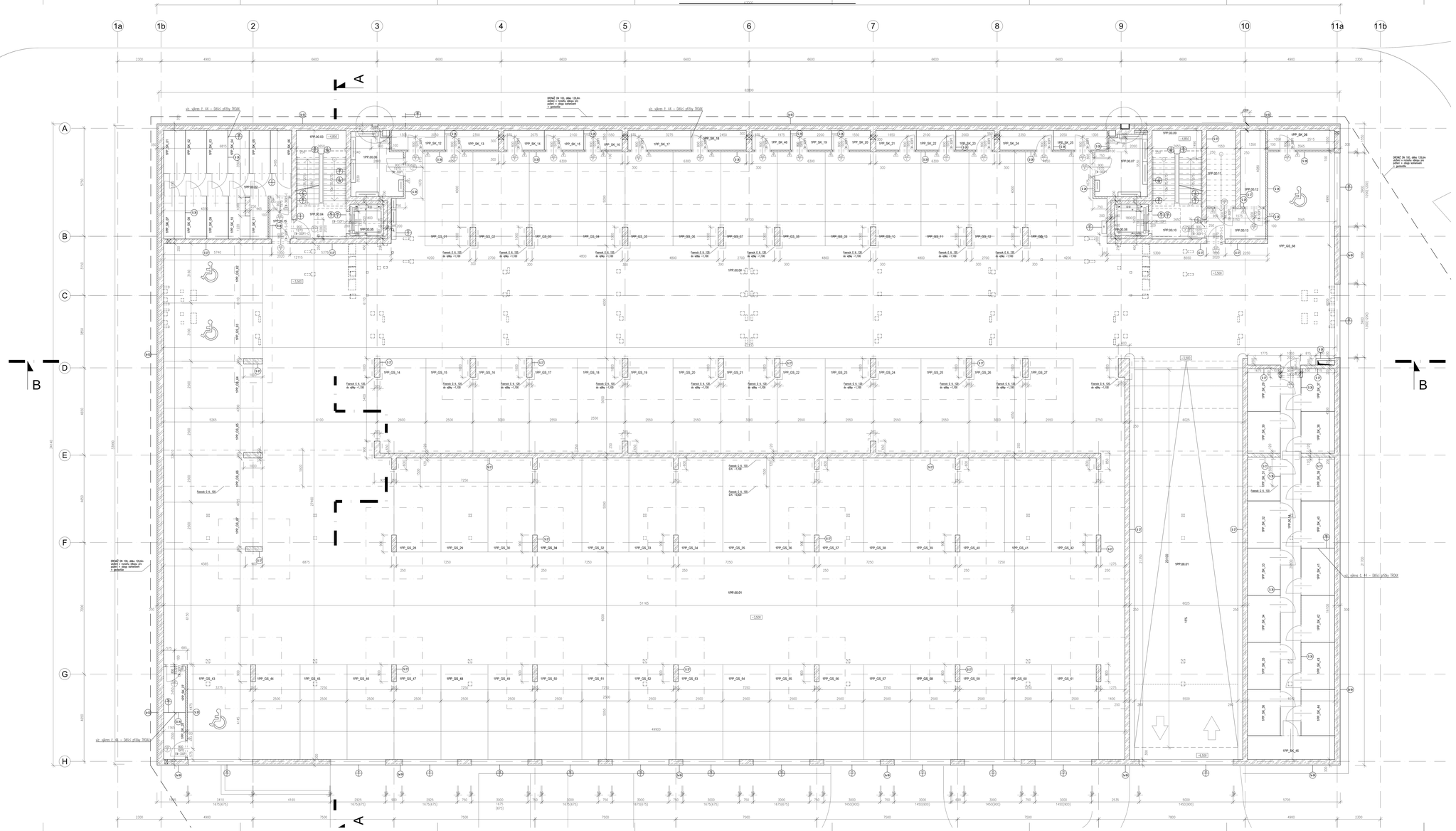

LEGENDA MÍSTNOSTÍ:

A

Č. M.	NÁZEV MÍSTNOSTI	PLOCHA m²	PODLAHA	POVRCHY STĚN A STOPŮ zdroj	zmar	POZNÁMKA
KÉŘLINĚ PŘÍZEMÍ						
1PP.00.01	PARK. STÁNÍ A KOMUNIKAC	1783,20	PV 02	EPOXIDOVÝ NATĚR	NATĚR	
1PP.00.02	CHODBA	10,38	PV 02	NATĚR	NATĚR	NATĚR	
1PP.00.03	SCHODIŠTĚ	10,61	PV 11	KER. DLAŽBA	NATĚR	NATĚR	
1PP.00.04	CHODBA	5,21	PV 05	KER. DLAŽBA	NATĚR	NATĚR	
1PP.00.05	VÝTAHOVÁ ŠACHTA						
1PP.00.06	TECHNICKÁ MÍSTNOST	7,40	PV 02	NATĚR	NATĚR	NATĚR	
1PP.00.07	TECHNICKÁ MÍSTNOST	7,40	PV 02	NATĚR	NATĚR	NATĚR	
1PP.00.08	VÝTAHOVÁ ŠACHTA						
1PP.00.09	SCHODIŠTĚ	9,85	PV 11	KER. DLAŽBA	NATĚR	NATĚR	
1PP.00.10	CHODBA	5,21	PV 05	KER. DLAŽBA	NATĚR	NATĚR	
1PP.00.11	SCHODIŠTĚ	6,33	PV 05	KER. DLAŽBA	NATĚR	NATĚR	
1PP.00.12	TECHNICKÁ MÍSTNOST	5,49	PV 05	NATĚR	NATĚR	NATĚR	
1PP.00.13	CHODBA	5,62	PV 05	KER. DLAŽBA	NATĚR	NATĚR	
1PP.00.14	CHODBA	21,58	PV 02	NATĚR	NATĚR	NATĚR	
CELKOVÁ LÉTNÁ PLOCHA		1878,28					

SKLEPNÍ KOJE						
1PP.SK.01	SKLEPNÍ KOJE	2,47	PV 02	NATĚR	NATĚR	NATĚR	
1PP.SK.02	SKLEPNÍ KOJE	2,43	PV 02	NATĚR	NATĚR	NATĚR	
1PP.SK.03	SKLEPNÍ KOJE	2,43	PV 02	NATĚR	NATĚR	NATĚR	
1PP.SK.04	SKLEPNÍ KOJE	2,43	PV 02	NATĚR	NATĚR	NATĚR	
1PP.SK.05	SKLEPNÍ KOJE	2,43	PV 02	NATĚR	NATĚR	NATĚR	
1PP.SK.06	SKLEPNÍ KOJE	2,55	PV 02	NATĚR	NATĚR	NATĚR	
1PP.SK.07	SKLEPNÍ KOJE	2,38	PV 02	NATĚR	NATĚR	NATĚR	
1PP.SK.08	SKLEPNÍ KOJE	2,25	PV 02	NATĚR	NATĚR	NATĚR	
1PP.SK.09	SKLEPNÍ KOJE	2,25	PV 02	NATĚR	NATĚR	NATĚR	
1PP.SK.10	SKLEPNÍ KOJE	2,25	PV 02	NATĚR	NATĚR	NATĚR	
1PP.SK.11	SKLEPNÍ KOJE	2,19	PV 02	NATĚR	NATĚR	NATĚR	
1PP.SK.12	SKLEPNÍ KOJE	2,72	PV 02	NATĚR	NATĚR	NATĚR	
1PP.SK.13	SKLEPNÍ KOJE	2,77	PV 02	NATĚR	NATĚR	NATĚR	
1PP.SK.14	SKLEPNÍ KOJE	2,08	PV 02	NATĚR	NATĚR	NATĚR	
1PP.SK.15	SKLEPNÍ KOJE	1,98	PV 02	NATĚR	NATĚR	NATĚR	
1PP.SK.16	SKLEPNÍ KOJE	1,98	PV 02	NATĚR	NATĚR	NATĚR	
1PP.SK.17	SKLEPNÍ KOJE	3,02	PV 02	NATĚR	NATĚR	NATĚR	
1PP.SK.18	SKLEPNÍ KOJE	2,92	PV 02	NATĚR	NATĚR	NATĚR	
1PP.SK.19	SKLEPNÍ KOJE	2,08	PV 02	NATĚR	NATĚR	NATĚR	
1PP.SK.20	SKLEPNÍ KOJE	1,98	PV 02	NATĚR	NATĚR	NATĚR	
1PP.SK.21	SKLEPNÍ KOJE	2,08	PV 02	NATĚR	NATĚR	NATĚR	
1PP.SK.22	SKLEPNÍ KOJE	1,98	PV 02	NATĚR	NATĚR	NATĚR	
1PP.SK.23	SKLEPNÍ KOJE	1,98	PV 02	NATĚR	NATĚR	NATĚR	
1PP.SK.24	SKLEPNÍ KOJE	2,77	PV 02	NATĚR	NATĚR	NATĚR	
1PP.SK.25	SKLEPNÍ KOJE	2,72	PV 02	NATĚR	NATĚR	NATĚR	
1PP.SK.26	SKLEPNÍ KOJE	3,48	PV 02	NATĚR	NATĚR	NATĚR	
1PP.SK.27	SKLEPNÍ KOJE	2,64	PV 02	NATĚR	NATĚR	NATĚR	
1PP.SK.28	SKLEPNÍ KOJE	2,64	PV 02	NATĚR	NATĚR	NATĚR	
1PP.SK.29	SKLEPNÍ KOJE	3,50	PV 02	NATĚR	NATĚR	NATĚR	
1PP.SK.30	SKLEPNÍ KOJE	3,50	PV 02	NATĚR	NATĚR	NATĚR	
1PP.SK.31	SKLEPNÍ KOJE	3,68	PV 02	NATĚR	NATĚR	NATĚR	
1PP.SK.32	SKLEPNÍ KOJE	3,95	PV 02	NATĚR	NATĚR	NATĚR	
1PP.SK.33	SKLEPNÍ KOJE	3,95	PV 02	NATĚR	NATĚR	NATĚR	
1PP.SK.34	SKLEPNÍ KOJE	3,95	PV 02	NATĚR	NATĚR	NATĚR	
1PP.SK.35	SKLEPNÍ KOJE	3,95	PV 02	NATĚR	NATĚR	NATĚR	
1PP.SK.36	SKLEPNÍ KOJE	3,95	PV 02	NATĚR	NATĚR	NATĚR	
1PP.SK.37	SKLEPNÍ KOJE	3,53	PV 02	NATĚR	NATĚR	NATĚR	
1PP.SK.38	SKLEPNÍ KOJE	3,53	PV 02	NATĚR	NATĚR	NATĚR	
1PP.SK.39	SKLEPNÍ KOJE	3,71	PV 02	NATĚR	NATĚR	NATĚR	
1PP.SK.40	SKLEPNÍ KOJE	3,99	PV 02	NATĚR	NATĚR	NATĚR	
1PP.SK.41	SKLEPNÍ KOJE	3,99	PV 02	NATĚR	NATĚR	NATĚR	
1PP.SK.42	SKLEPNÍ KOJE	3,99	PV 02	NATĚR	NATĚR	NATĚR	
1PP.SK.43	SKLEPNÍ KOJE	3,99	PV 02	NATĚR	NATĚR	NATĚR	
1PP.SK.44	SKLEPNÍ KOJE	3,99	PV 02	NATĚR	NATĚR	NATĚR	
1PP.SK.45	SKLEPNÍ KOJE	5,14	PV 02	NATĚR	NATĚR	NATĚR	
1PP.SK.46	SKLEPNÍ KOJE	1,98	PV 02	NATĚR	NATĚR	NATĚR	
CELKOVÁ LÉTNÁ PLOCHA		136,00					

LEGENDA HMOT:

- ZELENÁ/ŠEDÁ viz. S.2 STAVEBNĚ-KONSTRUKČNÍ ŘEŠENÍ
- SKLEPNÍ: SPÁROVANÉ BETONOVÉ BLOKY BESY UNIKA 10
- SKLEPNÍ: SKLEPNÍ KONOVÉ PŘÍČKY viz. VÝKRES č. 44 DĚLICÍ PŘÍČKY TRÝM

LEGENDA ZNAČENÍ

- S1 S2 S3 S4 S5 – SKLADBY KONSTRUKCÍ
- OKNA
- D1 D2 – DVEŘE
- TK – TRUHLÁŘSKÉ VÝROBKY
- KL – KLEMPÍŘSKÉ VÝROBKY
- ZM – ZÁMEČNICKÉ VÝROBKY
- P – PŘÍCHLADY
- det. XX – DETAILY

POZNÁMKY:

- PŘÍČKY PROVEDT v. 300mm POD STROPEM, PO PROVEDENÍ SENK PROSTORU OCDST
- VEŠKERÉ ROZVODY S.T. BÝVÍ POD DVEŘMA STAVBY
- STAVEBNÍ STAVB PRO DVEŘE V ZB A ZDIVU MUSÍ BÝT: ŠÍŘKA D. =100mm A VÝŠKA D. =50mm
- VÝŠKU STAV. STAVEBÍ OKNA, DVEŘÍ – J. NUTNÉ MĚŘIT PO DOKONČENÍ PODLAHY
- SVĚTLÁ PŘÍŠVI ZDIU KOTVAMI VEŠKERÉ DAŤKY
- V MÍSTECH PŘECHODU RŮZNÝCH MATERIÁLŮ VRSTVY CDAST POD DVEŘNÍ KŘÍDLA PŘECHOD
- LÉTVY – ELCH – VIZ. TAB. ZAMČ. VÝROBKŮ
- POD NEŽNÍM DVEŘNÍM KŘÍDLEM A BYTECH CDAST PŘECHOD: LÉTVI ZOMB – SMALLFIED BOHEMIA PROFIL (NEW-U SVĚTLÉHO JINAK)
- BYTOVÉ RECEPCNÍCI CDAST SÍŤOV V OSE PŘEDSÍNÍ
- PROSTUPY V PŘÍČKÁCH DO 150 mm BUDOU VRTÁNY, POŽÁRNÍ UCPÁVKY DLE ŘEŠENÍ PŘÍSLUŠNÝM PROFESEM
- PŘÍČKOVÉ ZDIVO BESY UNIKA BUDE DODÁNO VEŠKERÉ DOPLŇKOVÉHO SORTIMENTU – KONCOVÁ, ROHOVÁ, SDÉLITELN

0:2,000 = 241,000 m. n.m. Bpv

Projekt	Bytový dům Letňovec Praha 14 - Hloušětín, p. č. 1288/3, 1288/4, 1288/5, 1288/6, 1288/7 a 1288/128
Stavebník	Bauten Alfa, a.s., IČ 241 99 028 Vladislavova 1390/17, PRAHA 1
Generální projektant	Architecture Interior Project ARCHITEKTONICKÁ KANCELÁŘ s. r. o. ZÁPSAN Pařížská 207/27 110 00 Praha 4 Tel/Fax: +420 241 00 21 77
Autorský dozor	
Architekt	Ing. arch. Jaroslav Kolár Ing. arch. Karolína Kolárová Ing. arch. Ondřej Kolár Ing. arch. Petra Hasoňová
Vypracoval	Ing. Zdeněk Jager
Zodpovědný projektant	Ing. Pavel Mell
Projektant profese	Architecture Interior Project ARCHITEKTONICKÁ KANCELÁŘ s. r. o. ZÁPSAN Pařížská 207/27 110 00 Praha 4 Tel/Fax: +420 241 00 21 77
Vypracoval	Ing. Dalex Gulin
První datum	08/2017
Stupeň	S. Dokumentace stavby
Číslo	03/2018
Část	SO -01 Bytový dům D.1 Architektonicko-stavební řešení
Stupeň	DPS
Číslo	
Měřítko	1:50
Autor	AK
Název výkresu	Půdorys 1.PP
Číslo	03
Část	

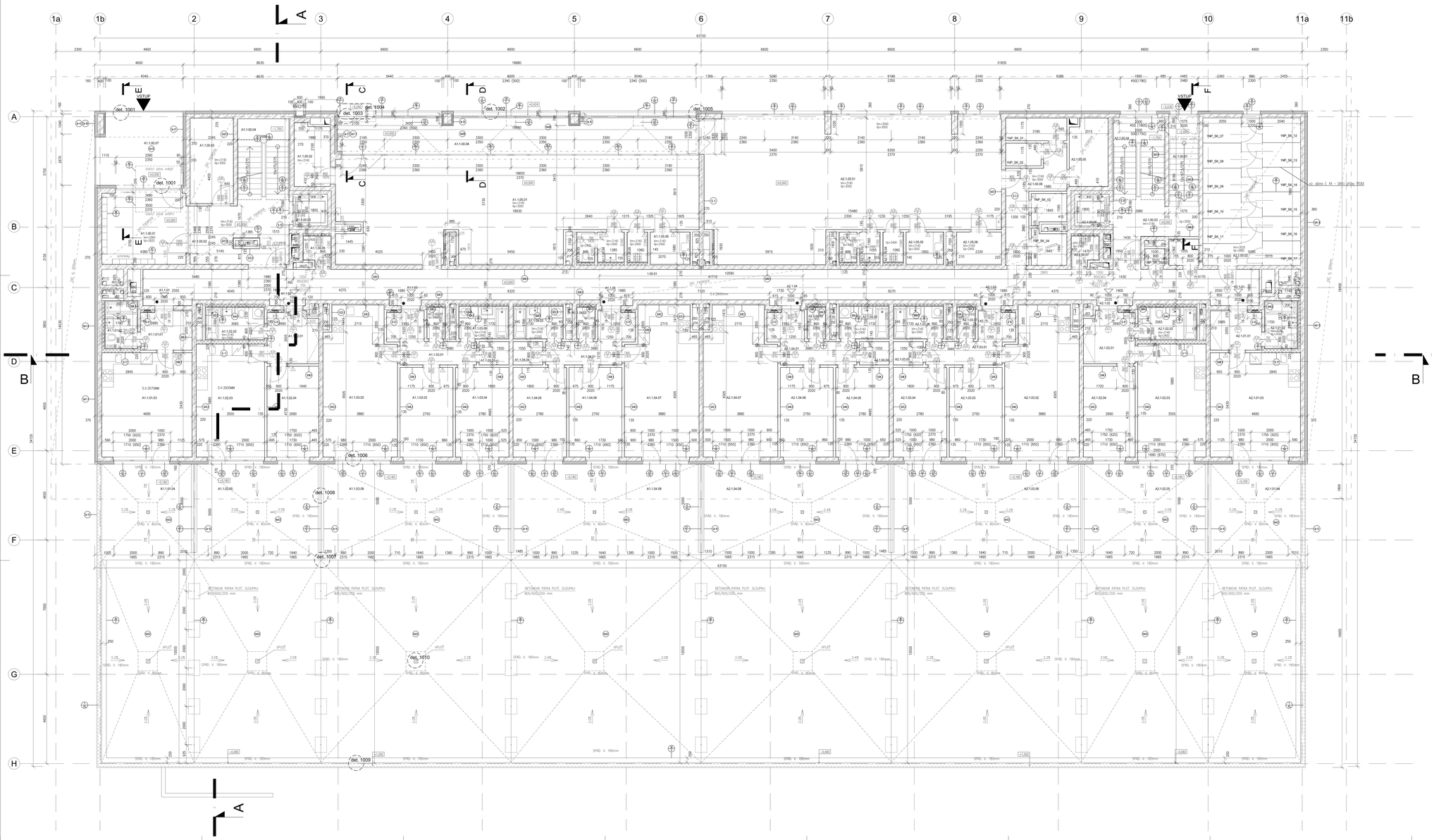

LEGENDA MÍSTNOSTÍ:

A1

Č.M.	NÁZEV MÍSTNOSTI	PLOCHA m^2	PODLAHA	POVRCHY STĚN A STOPŮ stěny	strop	POZNÁMKA
VEŘEJNÉ PROSTORY A1						
1.00.01	CHODBA	84,45	Pv 09	KER. DLAŽBA	S. OMÍTKA/MALBA	S. OMÍTKA/MALBA
A1.00.02	ŠATNA	17,15	Pv 09	KER. DLAŽBA	S. OMÍTKA/MALBA	SDK P. / MALBA
A1.00.03	CHODBA	18,05	Pv 09	KER. DLAŽBA	S. OMÍTKA/MALBA	SDK P. / MALBA
A1.00.04	KOČÁRKÁRNA	10,01	Pv 09	KER. DLAŽBA	S. OMÍTKA/MALBA	SDK P. / MALBA
A1.00.04	SOUSTŘEŽ	10,03	Pv 11	KER. DLAŽBA	MOZ	S. OMÍTKA/MALBA
A1.00.05	VÝDEJNÁ ŠACHTA					
A1.00.06	VÝLOHA	2,23	Pv 09	KER. DLAŽBA	K. OBKL/MALBA	SDK P. / MALBA
A1.00.07	ZAŘÍZ. ÚTOUPU	15,79	Pv 09			
A1.00.08	ZAŘÍZ. PRŮCELÍK	35,49	Ve 09			
CELKEM LÉTNÍM PLOCHA		196,89				
BYT A1.1.01						
A1.1.01.01	CHODBA	5,76	Pv 09	LAMINO	S. OMÍTKA/MALBA	S. OMÍTKA/MALBA
A1.1.01.02	KOUPELNA + WC	4,23	Pv 09	KER. DLAŽBA	K. OBKL/MALBA	SDK P. / MALBA
A1.1.01.03	ÚBYTEK PRÁCE + KK	23,66	Pv 09	LAMINO	S. OMÍTKA/MALBA	S. OMÍTKA/MALBA
A1.1.01.04	TERASA	23,58	Ve 03	BET. DLAŽBA		
A1.1.01.05	PŘEDZAHRÁDKA	50,42	Ve 02	SUBSTRÁT		
CELKEM LÉTNÍM PLOCHA		35,65				
BYT A1.1.02						
A1.1.02.01	CHODBA	7,50	Pv 09	LAMINO	S. OMÍTKA/MALBA	S. OMÍTKA/MALBA
A1.1.02.02	KOUPELNA + WC	5,21	Pv 09	KER. DLAŽBA	K. OBKL/MALBA	SDK P. / MALBA
A1.1.02.03	ÚBYTEK PRÁCE + KK	21,08	Pv 09	LAMINO	S. OMÍTKA/MALBA	S. OMÍTKA/MALBA
A1.1.02.04	LOŽNICE	12,72	Pv 09	LAMINO	S. OMÍTKA/MALBA	S. OMÍTKA/MALBA
A1.1.02.05	TERASA	31,82	Ve 03	BET. DLAŽBA		
A1.1.02.06	PŘEDZAHRÁDKA	69,50	Ve 02	SUBSTRÁT		
CELKEM LÉTNÍM PLOCHA		46,24		24m2/E		
BYT A1.1.03						
A1.1.03.01	CHODBA	8,53	Pv 09	LAMINO	S. OMÍTKA/MALBA	S. OMÍTKA/MALBA
A1.1.03.02	ÚBYTEK PRÁCE + KK	20,92	Pv 09	LAMINO	S. OMÍTKA/MALBA	S. OMÍTKA/MALBA
A1.1.03.03	PŘÍKOJ	12,84	Pv 09	LAMINO	S. OMÍTKA/MALBA	S. OMÍTKA/MALBA
A1.1.03.04	LOŽNICE	13,14	Pv 09	LAMINO	S. OMÍTKA/MALBA	S. OMÍTKA/MALBA
A1.1.03.05	KOUPELNA	4,42	Pv 09	KER. DLAŽBA	K. OBKL/MALBA	SDK P. / MALBA
A1.1.03.06	WC	1,38	Pv 09	LAMINO	S. OMÍTKA/MALBA	S. OMÍTKA/MALBA
A1.1.03.07	TERASA	49,47	Ve 03	BET. DLAŽBA		
A1.1.03.08	PŘEDZAHRÁDKA	104,25	Ve 02	SUBSTRÁT		
CELKEM LÉTNÍM PLOCHA		71,29				
BYT A1.1.04						
A1.1.04.01	CHODBA	8,53	Pv 09	LAMINO	S. OMÍTKA/MALBA	S. OMÍTKA/MALBA
A1.1.04.02	WC	1,38	Pv 09	KER. DLAŽBA	K. OBKL/MALBA	SDK P. / MALBA
A1.1.04.03	KOUPELNA	4,42	Pv 09	KER. DLAŽBA	K. OBKL/MALBA	SDK P. / MALBA
A1.1.04.04	ŠATNA	1,97	Pv 09	LAMINO	S. OMÍTKA/MALBA	S. OMÍTKA/MALBA
A1.1.04.05	LOŽNICE	13,14	Pv 09	LAMINO	S. OMÍTKA/MALBA	S. OMÍTKA/MALBA
A1.1.04.06	PŘÍKOJ	12,84	Pv 09	LAMINO	S. OMÍTKA/MALBA	S. OMÍTKA/MALBA
A1.1.04.07	ÚBYTEK PRÁCE + KK	28,78	Pv 09	LAMINO	S. OMÍTKA/MALBA	S. OMÍTKA/MALBA
A1.1.04.08	TERASA	48,47	Ve 03	BET. DLAŽBA		
A1.1.04.09	PŘEDZAHRÁDKA	104,25	Ve 02	SUBSTRÁT		
CELKEM LÉTNÍM PLOCHA		71,30				
PROSKLENÁ A1.1.05						
A1.1.05.01	VNITŘ. PROSKLENÍ	63,49	Pv 09	KER. DLAŽBA	S. OMÍTKA/MALBA	SDK P. / MALBA
A1.1.05.02	SKLAD	8,03	Pv 09	KER. DLAŽBA	S. OMÍTKA/MALBA	S. OMÍTKA/MALBA
A1.1.05.03	WC	1,46	Pv 09	KER. DLAŽBA	K. OBKL/MALBA	SDK P. / MALBA
A1.1.05.04	PŘÍPOJE WC	2,37	Pv 09	KER. DLAŽBA	K. OBKL/MALBA	SDK P. / MALBA
A1.1.05.05	VÝLOHA	1,76	Pv 09	LAMINO	S. OMÍTKA/MALBA	SDK P. / MALBA
A1.1.05.06	KOČÁRKÁRNA	3,59	Pv 09	KER. DLAŽBA	S. OMÍTKA/MALBA	SDK P. / MALBA
CELKEM LÉTNÍM PLOCHA		108,15				

A2

Č.M.	NÁZEV MÍSTNOSTI	PLOCHA m^2	PODLAHA	POVRCHY STĚN A STOPŮ stěny	strop	POZNÁMKA
VEŘEJNÉ PROSTORY A2						
A2.1.00.01	CHODBA	7,52	Pv 09	KER. DLAŽBA	S. OMÍTKA/MALBA	S. OMÍTKA/MALBA
A2.1.00.02	CHODBA	10,92	Pv 09	KER. DLAŽBA	S. OMÍTKA/MALBA	S. OMÍTKA/MALBA
A2.1.00.03	CHODBA	10,58	Pv 09	KER. DLAŽBA	S. OMÍTKA/MALBA	SDK P. / MALBA
A2.1.00.04	SOUSTŘEŽ	10,00	Pv 11	KER. DLAŽBA	S. OMÍTKA/MALBA	S. OMÍTKA/MALBA
A2.1.00.05	SV.	1,00	Pv 11	KER. DLAŽBA	MOZ	S. OMÍTKA/MALBA
A2.1.00.06	VÝTAHOVÁ ŠACHTA					
A2.1.00.07	TECHNICKÁ MÍSTNOST	2,12	Pv 09	KER. DLAŽBA	K. OBKL/MALBA	SDK P. / MALBA
A2.1.00.07	ZAŘÍZ. ÚTOUPU	15,79	Pv 09	KER. DLAŽBA	K. OBKL/MALBA	SDK P. / MALBA
CELKEM LÉTNÍM PLOCHA		96,39				
BYT A2.1.01						
A2.1.01.01	CHODBA	5,77	Pv 09	LAMINO	S. OMÍTKA/MALBA	S. OMÍTKA/MALBA
A2.1.01.02	KOUPELNA + WC	4,23	Pv 09	KER. DLAŽBA	K. OBKL/MALBA	SDK P. / MALBA
A2.1.01.03	ÚBYTNÁ PRÁCE + KK	23,45	Pv 09	LAMINO	S. OMÍTKA/MALBA	S. OMÍTKA/MALBA
A2.1.01.04	TERASA	23,58	Ve 03	BET. DLAŽBA		
A2.1.01.05	PŘEDZAHRÁDKA	50,63	Ve 02	SUBSTRÁT		
CELKEM LÉTNÍM PLOCHA		35,65				
BYT A2.1.02						
A2.1.02.01	CHODBA	7,52	Pv 09	LAMINO	S. OMÍTKA/MALBA	S. OMÍTKA/MALBA
A2.1.02.02	KOUPELNA + WC	5,21	Pv 09	KER. DLAŽBA	K. OBKL/MALBA	SDK P. / MALBA
A2.1.02.03	ÚBYTNÁ PRÁCE + KK	21,08	Pv 09	LAMINO	S. OMÍTKA/MALBA	S. OMÍTKA/MALBA
A2.1.02.04	LOŽNICE	12,72	Pv 09	LAMINO	S. OMÍTKA/MALBA	S. OMÍTKA/MALBA
A2.1.02.05	TERASA	31,82	Ve 03	BET. DLAŽBA		
A2.1.02.06	PŘEDZAHRÁDKA	69,50	Ve 02	SUBSTRÁT		
CELKEM LÉTNÍM PLOCHA		46,24	24m2/E			
BYT A2.1.03						
A2.1.03.01	CHODBA	8,53	Pv 09	LAMINO	S. OMÍTKA/MALBA	S. OMÍTKA/MALBA
A2.1.03.02	ÚBYTNÁ PRÁCE + KK	20,92	Pv 09	LAMINO	S. OMÍTKA/MALBA	S. OMÍTKA/MALBA
A2.1.03.03	PŘÍKOJ	12,84	Pv 09	LAMINO	S. OMÍTKA/MALBA	S. OMÍTKA/MALBA
A2.1.03.04	LOŽNICE	13,14	Pv 09	LAMINO	S. OMÍTKA/MALBA	S. OMÍTKA/MALBA
A2.1.03.05	ŠATNA	1,97	Pv 09	LAMINO	S. OMÍTKA/MALBA	S. OMÍTKA/MALBA
A2.1.03.06	KOUPELNA	4,42	Pv 09	KER. DLAŽBA	K. OBKL/MALBA	SDK P. / MALBA
A2.1.03.07	WC	1,38	Pv 09	KER. DLAŽBA	K. OBKL/MALBA	SDK P. / MALBA
A2.1.03.08	TERASA	49,47	Ve 03	BET. DLAŽBA		
A2.1.03.09	PŘEDZAHRÁDKA	104,25	Ve 02	SUBSTRÁT		
CELKEM LÉTNÍM PLOCHA		71,29				
BYT A2.1.04						
A2.1.04.01	CHODBA	8,53	Pv 09	LAMINO	S. OMÍTKA/MALBA	S. OMÍTKA/MALBA
A2.1.04.02	WC	1,38	Pv 09	KER. DLAŽBA	K. OBKL/MALBA	SDK P. / MALBA
A2.1.04.03	KOUPELNA	4,42	Pv 09	KER. DLAŽBA	K. OBKL/MALBA	SDK P. / MALBA
A2.1.04.04	ŠATNA	1,97	Pv 09	LAMINO	S. OMÍTKA/MALBA	S. OMÍTKA/MALBA
A2.1.04.05	LOŽNICE	13,14	Pv 09	LAMINO	S. OMÍTKA/MALBA	S. OMÍTKA/MALBA
A2.1.04.06	PŘÍKOJ	12,84	Pv 09	LAMINO	S. OMÍTKA/MALBA	S. OMÍTKA/MALBA
A2.1.04.07	ÚBYTNÁ PRÁCE + KK	28,78	Pv 09	LAMINO	S. OMÍTKA/MALBA	S. OMÍTKA/MALBA
A2.1.04.08	TERASA	48,47	Ve 03	BET. DLAŽBA		
A2.1.04.09	PŘEDZAHRÁDKA	104,25	Ve 02	SUBSTRÁT		
CELKEM LÉTNÍM PLOCHA		71,29				
SKLEPNÍ KÓJE						
INP.SK.01	SKLEPNÍ KÓJE	3,84	Pv 09	KER. DLAŽBA	S. OMÍTKA/MALBA	S. OMÍTKA/MALBA
INP.SK.02	SKLEPNÍ KÓJE	2,28	Pv 09	KER. DLAŽBA	S. OMÍTKA/MALBA	S. OMÍTKA/MALBA
INP.SK.03	SKLEPNÍ KÓJE	2,89	Pv 09	KER. DLAŽBA	S. OMÍTKA/MALBA	S. OMÍTKA/MALBA
INP.SK.04	SKLEPNÍ KÓJE	3,24	Pv 09	KER. DLAŽBA	S. OMÍTKA/MALBA	S. OMÍTKA/MALBA
INP.SK.05	SKLEPNÍ KÓJE	1,06	Pv 09	KER. DLAŽBA	S. OMÍTKA/MALBA	S. OMÍTKA/MALBA
INP.SK.06	SKLEPNÍ KÓJE	2,13	Pv 09	KER. DLAŽBA	S. OMÍTKA/MALBA	S. OMÍTKA/MALBA
INP.SK.07	SKLEPNÍ KÓJE	2,59	Pv 09	KER. DLAŽBA	S. OMÍTKA/MALBA	S. OMÍTKA/MALBA
INP.SK.08	SKLEPNÍ KÓJE	2,61	Pv 09	KER. DLAŽBA	S. OMÍTKA/MALBA	S. OMÍTKA/MALBA
INP.SK.09	SKLEPNÍ KÓJE	2,61	Pv 09	KER. DLAŽBA	S. OMÍTKA/MALBA	S. OMÍTKA/MALBA
INP.SK.10	SKLEPNÍ KÓJE	2,61	Pv 09	KER. DLAŽBA	S. OMÍTKA/MALBA	S. OMÍTKA/MALBA
INP.SK.11	SKLEPNÍ KÓJE	2,61	Pv 09	KER. DLAŽBA	S. OMÍTKA/MALBA	S. OMÍTKA/MALBA
INP.SK.12	SKLEPNÍ KÓJE	2,52	Pv 09	KER. DLAŽBA	S. OMÍTKA/MALBA	S. OMÍTKA/MALBA
INP.SK.13	SKLEPNÍ KÓJE	2,53	Pv 09	KER. DLAŽBA	S. OMÍTKA/MALBA	S. OMÍTKA/MALBA
INP.SK.14	SKLEPNÍ KÓJE	2,53	Pv 09	KER. DLAŽBA	S. OMÍTKA/MALBA	S. OMÍTKA/MALBA
INP.SK.15	SKLEPNÍ KÓJE	2,53	Pv 09	KER. DLAŽBA	S. OMÍTKA/MALBA	S. OMÍTKA/MALBA
INP.SK.16	SKLEPNÍ KÓJE	2,53	Pv 09	KER. DLAŽBA	S. OMÍTKA/MALBA	S. OMÍTKA/MALBA
INP.SK.17	SKLEPNÍ KÓJE	2,51	Pv 09	KER. DLAŽBA	S. OMÍTKA/MALBA	S. OMÍTKA/MALBA
CELKEM LÉTNÍM PLOCHA		43,62				
PROSKLENÁ A2.1.05						
A2.1.05.01	VNITŘ. PROSKLENÍ	103,14	Pv 09	KER. DLAŽBA	S. OMÍTKA/MALBA	SDK P. / MALBA
A2.1.05.02	WC	1,45	Pv 09	KER. DLAŽBA	S. OMÍTKA/MALBA	S. OMÍTKA/MALBA
A2.1.05.03	PŘÍPOJE WC	1,66	Pv 09	KER. DLAŽBA	K. OBKL/MALBA	SDK P. / MALBA
A2.1.05.04	VÝLOHA	1,76	Pv 09	KER. DLAŽBA	K. OBKL/MALBA	SDK P. / MALBA
A2.1.05.05	KOČÁRKÁRNA	3,39	Pv 09	KER. DLAŽBA	S. OMÍTKA/MALBA	SDK P. / MALBA
A2.1.05.06	SKLAD	4,92	Pv 09	KER. DLAŽBA	S. OMÍTKA/MALBA	SDK P. / MALBA
CELKEM LÉTNÍM PLOCHA		106,40				

LEGENDA HMOT:

- ŽELEZOBETON VC 0,2 STATEČNÉ-KONSTRUKČNÍ ŘEŠENÍ
- PORTHERM 24 P+D P15 NA M10
- PORTHERM 25 MVJ STM P15 NA M10
- PORTHERM 30 MVJ STM P15 NA M10 + OBOUSTRANNÁ OMÍTKA 1+0,5cj/m2
- PORTHERM 11,5 MVJ P+D P10 NA M10
- PORTHERM 19 MVJ P10 NA M10 OBOUSTRANNÁ SKRVNÁ OMÍTKA
- INSTALAČN PŘEČKA FENIX- S. 100MM; 150MM + VC SKLADBY KONSTRUKCÍ
- ZATEPLENÍ FASÁDY - XPS TL. 140mm (ZDVOJ) A TL. 160mm (ŽB)

LEGENDA ZNAČENÍ

- D, Ve, Pv, Sv — SKLADBY KONSTRUKCÍ
- OKNA
- DVEŘE
- TKALCOVÉ VÝROBKY
- KLEMPÍŘSKÉ VÝROBKY
- ZÁMEČNICKÉ VÝROBKY
- PŘÍKLAD
- det. XX — DETAIL
- Vm. — výška místnosti
- Vp. — výška parapetu

POZNÁMKY:

- PRŮCHY PRŮVODŮ v. 300mm POD STROPEM PO PROVEDENÍ DOM. PROSTUPŮ DOZDÍT
- MÍSTNÍ RUŠENÍ (J.T.) VČ. POD DVEŘNÍM OTVORY
- STAVEBNÍ OTVOR PRO DVEŘE v ZÁ a ZDVJ MIN BTŘ: ŠÍŘKA B. +100mm A VÝŠKA B. +50mm
- VÝŠKU SPAD. OTVORŮ OKNA, DVEŘÍ, ... JE NUTNÉ MĚŘIT SE ZAHRADNÍ POLIRAM!
- STĚNY A PŘÍČKY JSOU KOTVENY VČETNĚ OMÍTEK - SKVRNÁ OMÍTKA N. 10mm (VIZ. SKLADBY KONSTR.)
- V MÍSTECH PŘECHODŮ RŮZNÝCH MATERIÁLŮ= VRCOVÁ ÚSADY POD DVEŘNÍ KŘÍDLA - PŘECHOD: LÉTÍ + ELIM + VIZ. TAB. DVEŘÍ, PŘECHOD
- POD KAŽDÝM DVEŘNÍM KŘÍDLEM V BYTECH ÚSADY PŘECHODU LÉTÍ 30MM - SMAUGŽIRO SKVRNÁ PROFIL (NEM-LI VIDEOVÉ JINAK)
- BYTOVÉ RODINNÉ ÚSADY VŽDY U VSE PŘEDNÁMY
- POLOHA MÍST. SVRŠKU V KOUPI VIZ VYKOVÉ PLÁNY
- VÝŠKA VIDEOPEN. PŘ. WC = 1520mm
- SPECIÁL KOUTY POSEDLÍ 150mm
- KOTMÁ OBKLAD V HYG. PROSTORÁCH N. 10mm; VČETNĚ KLAD. VRSTVY
- PROSTUPY DO ROZMĚRU 150mm BUDOU VRTANÉ, VĚTŠÍ PROSTUPY BUDOU ZAKRESLENY VE VYKRESECH

OSAZENÍ SKŘÍNÍ RB A RSL V BYTECH - POHLED, ŘEZ

OSAZENÍ SKŘÍNÍ H, ÚT - POHLED, ŘEZ

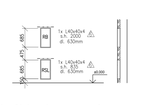

SCHÉMA KÓT. OKEN

±0,000 = 241,000 m n.m. Bpv

Projekt:	Bytový dům Lehovec Parcely č.ké: k.ú.Lehovec, p. č. 1298/3, 1298/4, 1298/5, 1298/6 a 1298/1128
Investor:	Baycor Alfa, a.s., IČ 241 99 020 Vodičkova 1330/37, PRAHA 1
Zpracovatel projektové dokumentace:	ARCHITECTURE INTERIOR PROJECT ARCHITEKTONICKÁ KANCELÁŘ S INTERIÉROVÝM DESIGNEM Pražačka 227/57, 142 00 Praha 4 Tel/Fax: +420 244 001 011
Autorský tým:	Ing. arch. Jaroslav Kopka Ing. arch. Ondřej Kopka Ing. arch. Miroslav Plzák Ing. arch. Petra Krejcarová
Stupeň:	DPS
Zodpovědný projektant:	Ing. Zdeněk Jäger
Projektant profese:	Ing. Pavel Matl
Projektant profese:	ARCHITECTURE INTERIOR PROJECT ARCHITEKTONICKÁ KANCELÁŘ S INTERIÉROVÝM DESIGNEM Pražačka 227/57, 142 00 Praha 4 Tel/Fax: +420 244 001 011
Vypracoval:	Ing. Ondřej Kopka
Datum:	09/2017
Kontrolil:	Ing. Zdeněk Jäger
Datum:	03/2018
Část:	0 Dokumentace objektu SO-01 Bytový dům D.1 Architektonicko-stavební řešení
Stupeň:	DPS
Měřítko:	1:50
Formát:	A4
Název výkresu:	Půdorys 1.NP
Číslo:	04
Paré:	

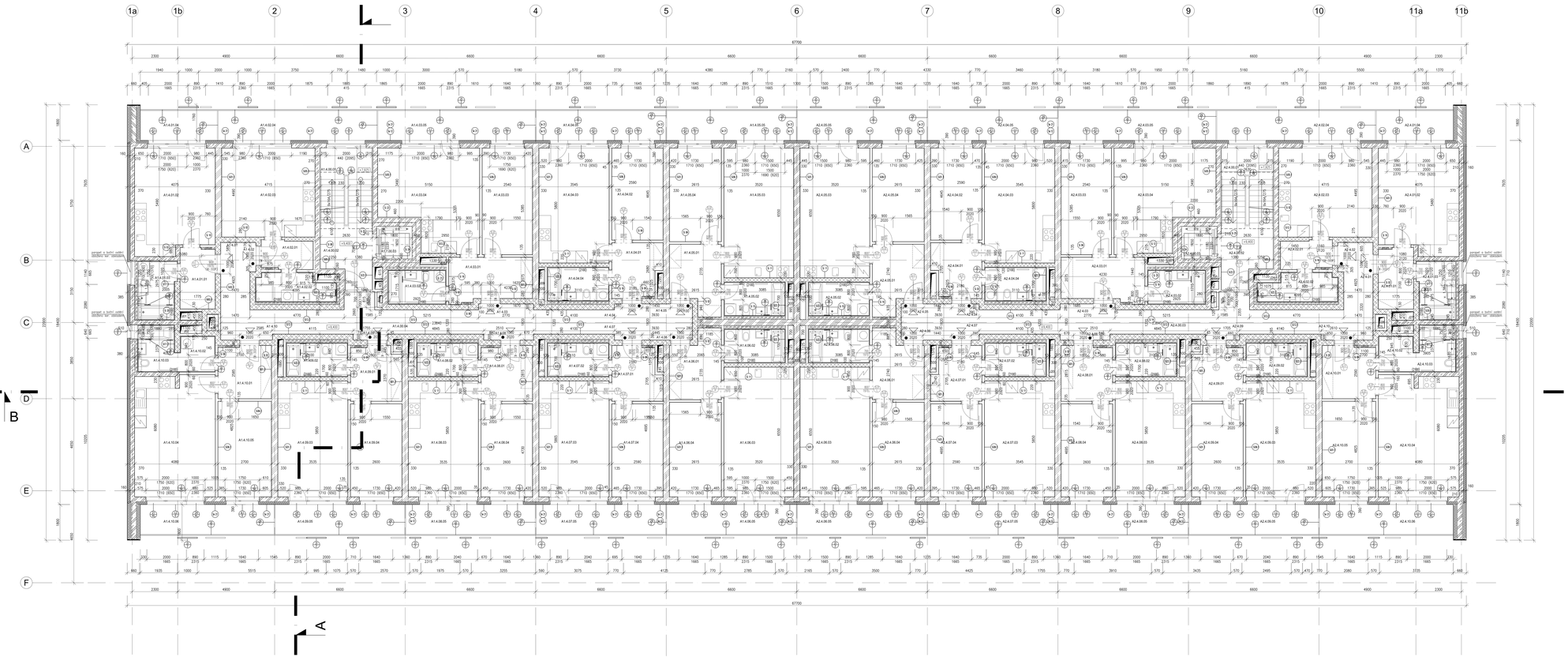

LEGENDA MÍSTNOSTÍ:

A1

Č. M.	NÁZEV MÍSTNOSTI	PLOCHA	PODLAHA	POVRCHOVÁ ÚPRAVA STĚN a STROPŮ		POZNÁMKA
				stěny	stropy	
VEŘEJNÉ PROSTORY						
A1.4.01.01	CHODBA	4,30 (m²)	KERAMICKÁ DLAŽBA	S.MATNÁ/MALBA	S.MATNÁ/MALBA	
A1.4.02.01	CHODBA	7,8 (m²)	KERAMICKÁ DLAŽBA	S.MATNÁ/MALBA	S.MATNÁ/MALBA	
A1.4.00.01	SÍŤNAV					
A1.4.03.01	CHODBA	42,97 (m²)	KER. DLAŽBA	S.MATNÁ/MALBA	S.MATNÁ/MALBA	
CELKOVÁ ÚŽITNÁ PLOCHA		60,08				

A1 - 4.01

A1.4.01.02	CHODBA	5,77 (m²)	(.)MAKO	S.MATNÁ/MALBA	S.MATNÁ/MALBA	
A1.4.01.03	SEPRAVC PONŮJ + WC	21,55 (m²)	(.)MAKO	S.MATNÁ/MALBA	S.MATNÁ/MALBA	
A1.4.01.04	KOUPELNA + WC	5,74 (m²)	KER. DLAŽBA	K.OBKL/ALL/MALBA	DK P./MALBA	V=2,400mm; d=+0,100mm;
A1.4.01.05	SKLADA	5,41 (m²)	KER. DLAŽBA			
CELKOVÁ ÚŽITNÁ PLOCHA		32,84				

A1 - 4.02

A1.4.02.02	CHODBA	4,38 (m²)	(.)MAKO	S.MATNÁ/MALBA	DK P./MALBA	V=2,400mm; d=+0,100mm;
A1.4.02.03	KOUPELNA + WC	5,42 (m²)	(.)MAKO	K.OBKL/ALL/MALBA	DK P./MALBA	
A1.4.02.01	SEPRAVC PONŮJ + KK	21,37 (m²)	KER. DLAŽBA	S.MATNÁ/MALBA	S.MATNÁ/MALBA	
A1.4.02.04	SKLADA	12,15 (m²)	KER. DLAŽBA			
CELKOVÁ ÚŽITNÁ PLOCHA		35,67				

A1 - 4.03

A1.4.03.01	CHODBA	9,55 (m²)	(.)MAKO	S.MATNÁ/MALBA	S.MATNÁ/MALBA	
A1.4.03.02	KOUPELNA + WC	5,03 (m²)	KER. DLAŽBA	K.OBKL/ALL/MALBA	DK P./MALBA	V=2,400mm; d=+0,100mm;
A1.4.03.03	PONŮJ	13,67 (m²)	(.)MAKO	S.MATNÁ/MALBA	S.MATNÁ/MALBA	
A1.4.03.04	SEPRAVC PONŮJ + KK	23,63 (m²)	(.)MAKO	S.MATNÁ/MALBA	S.MATNÁ/MALBA	
A1.4.03.05	SKLADA	12,07 (m²)	KER. DLAŽBA			
CELKOVÁ ÚŽITNÁ PLOCHA		51,87				

A1 - 4.04

A1.4.04.01	CHODBA	5,39 (m²)	(.)MAKO	S.MATNÁ/MALBA	S.MATNÁ/MALBA	
A1.4.04.02	PONŮJ	12,03 (m²)	(.)MAKO	S.MATNÁ/MALBA	S.MATNÁ/MALBA	
A1.4.04.03	SEPRAVC PONŮJ + KK	20,76 (m²)	(.)MAKO	S.MATNÁ/MALBA	S.MATNÁ/MALBA	
A1.4.04.04	KOUPELNA + WC	5,03 (m²)	KER. DLAŽBA	K.OBKL/ALL/MALBA	DK P./MALBA	V=2,400mm; d=+0,100mm;
A1.4.04.05	SKLADA	9,96 (m²)	KER. DLAŽBA			
CELKOVÁ ÚŽITNÁ PLOCHA		43,38				

A1 - 4.05

A1.4.05.01	CHODBA	8,72 (m²)	(.)MAKO	S.MATNÁ/MALBA	S.MATNÁ/MALBA	
A1.4.05.02	KOUPELNA + WC	5,25 (m²)	KER. DLAŽBA	K.OBKL/ALL/MALBA	DK P./MALBA	V=2,400mm; d=+0,100mm;
A1.4.05.03	SEPRAVC PONŮJ + KK	23,28 (m²)	(.)MAKO	S.MATNÁ/MALBA	S.MATNÁ/MALBA	
A1.4.05.04	PONŮJ	12,36 (m²)	(.)MAKO	S.MATNÁ/MALBA	S.MATNÁ/MALBA	
A1.4.05.05	SKLADA	9,95 (m²)	KER. DLAŽBA			
CELKOVÁ ÚŽITNÁ PLOCHA		49,56				

A1 - 4.06

A1.4.06.01	CHODBA	8,68 (m²)	(.)MAKO	S.MATNÁ/MALBA	S.MATNÁ/MALBA	
A1.4.06.02	KOUPELNA + WC	5,03 (m²)	KER. DLAŽBA	K.OBKL/ALL/MALBA	DK P./MALBA	V=2,400mm; d=+0,100mm;
A1.4.06.03	SEPRAVC PONŮJ + KK	23,28 (m²)	(.)MAKO	S.MATNÁ/MALBA	S.MATNÁ/MALBA	
A1.4.06.04	PONŮJ	12,36 (m²)	(.)MAKO	S.MATNÁ/MALBA	S.MATNÁ/MALBA	
A1.4.06.05	SKLADA	9,96 (m²)	KER. DLAŽBA			
CELKOVÁ ÚŽITNÁ PLOCHA		49,35				

A1 - 4.07

A1.4.07.01	CHODBA	7,38 (m²)	(.)MAKO	S.MATNÁ/MALBA	S.MATNÁ/MALBA	
A1.4.07.02	KOUPELNA + WC	5,25 (m²)	KER. DLAŽBA	K.OBKL/ALL/MALBA	DK P./MALBA	V=2,400mm; d=+0,100mm;
A1.4.07.03	SEPRAVC PONŮJ + KK	20,88 (m²)	(.)MAKO	S.MATNÁ/MALBA	S.MATNÁ/MALBA	
A1.4.07.04	PONŮJ	12,17 (m²)	(.)MAKO	S.MATNÁ/MALBA	S.MATNÁ/MALBA	
A1.4.07.05	SKLADA	9,96 (m²)	KER. DLAŽBA			
CELKOVÁ ÚŽITNÁ PLOCHA		45,40				

A1 - 4.08

A1.4.08.01	CHODBA	7,38 (m²)	(.)MAKO	S.MATNÁ/MALBA	S.MATNÁ/MALBA	
A1.4.08.02	KOUPELNA + WC	5,27 (m²)	KER. DLAŽBA	K.OBKL/ALL/MALBA	DK P./MALBA	V=2,400mm; d=+0,100mm;
A1.4.08.03	SEPRAVC PONŮJ + KK	20,88 (m²)	(.)MAKO	S.MATNÁ/MALBA	S.MATNÁ/MALBA	
A1.4.08.04	PONŮJ	12,17 (m²)	(.)MAKO	S.MATNÁ/MALBA	S.MATNÁ/MALBA	
A1.4.08.05	SKLADA	9,96 (m²)	KER. DLAŽBA			
CELKOVÁ ÚŽITNÁ PLOCHA		45,70				

A1 - 4.09

A1.4.09.01	CHODBA	7,40 (m²)	(.)MAKO	S.MATNÁ/MALBA	S.MATNÁ/MALBA	
A1.4.09.02	KOUPELNA + WC	5,27 (m²)	KER. DLAŽBA	K.OBKL/ALL/MALBA	DK P./MALBA	V=2,400mm; d=+0,100mm;
A1.4.09.03	SEPRAVC PONŮJ + KK	20,88 (m²)	(.)MAKO	S.MATNÁ/MALBA	S.MATNÁ/MALBA	
A1.4.09.04	PONŮJ	12,17 (m²)	(.)MAKO	S.MATNÁ/MALBA	S.MATNÁ/MALBA	
A1.4.09.05	SKLADA	9,96 (m²)	KER. DLAŽBA			
CELKOVÁ ÚŽITNÁ PLOCHA		45,70				

A1 - 4.10

A1.4.10.01	CHODBA	7,38 (m²)	(.)MAKO	S.MATNÁ/MALBA	S.MATNÁ/MALBA	
A1.4.10.02	KOUPELNA + WC	5,03 (m²)	KER. DLAŽBA	K.OBKL/ALL/MALBA	DK P./MALBA	V=2,400mm; d=+0,100mm;
A1.4.10.03	SEPRAVC PONŮJ + KK	21,55 (m²)	(.)MAKO	S.MATNÁ/MALBA	S.MATNÁ/MALBA	
A1.4.10.04	PONŮJ	12,36 (m²)	(.)MAKO	S.MATNÁ/MALBA	S.MATNÁ/MALBA	
A1.4.10.05	SKLADA	10,28 (m²)	KER. DLAŽBA			
CELKOVÁ ÚŽITNÁ PLOCHA		52,04				

A2

Č. M.	NÁZEV MÍSTNOSTI	PLOCHA	PODLAHA	POVRCHOVÁ ÚPRAVA STĚN a STROPŮ		POZNÁMKA
				stěny	stropy	
VEŘEJNÉ PROSTORY						
A2.4.00.01	CHODBA	9,30 (m²)	KERAMICKÁ DLAŽBA	S.MATNÁ/MALBA	S.MATNÁ/MALBA	
A2.4.00.02	CHODBA	7,8 (m²)	KERAMICKÁ DLAŽBA	S.MATNÁ/MALBA	S.MATNÁ/MALBA	
A2.4.00.03	SÍŤNAV					
A2.4.00.04	CHODBA	42,97 (m²)	KER. DLAŽBA	S.MATNÁ/MALBA	S.MATNÁ/MALBA	
CELKOVÁ ÚŽITNÁ PLOCHA		60,08				

A2 - 4.01

A2.4.01.01	CHODBA	5,77 (m²)	(.)MAKO	S.MATNÁ/MALBA	S.MATNÁ/MALBA	
A2.4.01.02	SEPRAVC PONŮJ + KK	21,55 (m²)	(.)MAKO	S.MATNÁ/MALBA	S.MATNÁ/MALBA	
A2.4.01.03	KOUPELNA + WC	5,74 (m²)	KER. DLAŽBA	K.OBKL/ALL/MALBA	DK P./MALBA	V=2,400mm; d=+0,100mm;
A2.4.01.04	SKLADA	5,41 (m²)	KER. DLAŽBA			
CELKOVÁ ÚŽITNÁ PLOCHA		32,84				

A2 - 4.02

A2.4.02.01	CHODBA	4,38 (m²)	(.)MAKO	S.MATNÁ/MALBA	DK P./MALBA	V=2,400mm; d=+0,100mm;
A2.4.02.02	KOUPELNA + WC	5,42 (m²)	(.)MAKO	K.OBKL/ALL/MALBA	DK P./MALBA	
A2.4.02.03	SEPRAVC PONŮJ + KK	21,37 (m²)	KER. DLAŽBA	S.MATNÁ/MALBA	S.MATNÁ/MALBA	
A2.4.02.04	SKLADA	12,15 (m²)	KER. DLAŽBA			
CELKOVÁ ÚŽITNÁ PLOCHA		35,67				

A2 - 4.03

A2.4.03.01	CHODBA	9,55 (m²)	(.)MAKO	S.MATNÁ/MALBA	S.MATNÁ/MALBA	
A2.4.03.02	KOUPELNA + WC	5,03 (m²)	KER. DLAŽBA	K.OBKL/ALL/MALBA	DK P./MALBA	V=2,400mm; d=+0,100mm;
A2.4.03.03	PONŮJ	13,67 (m²)	(.)MAKO	S.MATNÁ/MALBA	S.MATNÁ/MALBA	
A2.4.03.04	SEPRAVC PONŮJ + KK	23,63 (m²)	(.)MAKO	S.MATNÁ/MALBA	S.MATNÁ/MALBA	
A2.4.03.05	SKLADA	12,07 (m²)	KER. DLAŽBA			
CELKOVÁ ÚŽITNÁ PLOCHA		51,87				

A2 - 4.04

A2.4.04.01	CHODBA	5,39 (m²)	(.)MAKO	S.MATNÁ/MALBA	S.MATNÁ/MALBA	
A2.4.04.02	PONŮJ	12,03 (m²)	(.)MAKO	S.MATNÁ/MALBA	S.MATNÁ/MALBA	
A2.4.04.03	SEPRAVC PONŮJ + KK	20,76 (m²)	(.)MAKO	S.MATNÁ/MALBA	S.MATNÁ/MALBA	
A2.4.04.04	KOUPELNA + WC	5,03 (m²)	KER. DLAŽBA	K.OBKL/ALL/MALBA	DK P./MALBA	V=2,400mm; d=+0,100mm;
A2.4.04.05	SKLADA	9,96 (m²)	KER. DLAŽBA			
CELKOVÁ ÚŽITNÁ PLOCHA		43,38				

A2 - 4.05

A2.4.05.01	CHODBA	8,72 (m²)	(.)MAKO	S.MATNÁ/MALBA	S.MATNÁ/MALBA	
A2.4.05.02	KOUPELNA + WC	5,25 (m²)	KER. DLAŽBA	K.OBKL/ALL/MALBA	DK P./MALBA	V=2,400mm; d=+0,100mm;
A2.4.05.03	SEPRAVC PONŮJ + KK	23,28 (m²)	(.)MAKO	S.MATNÁ/MALBA	S.MATNÁ/MALBA	
A2.4.05.04	PONŮJ	12,36 (m²)	(.)MAKO	S.MATNÁ/MALBA	S.MATNÁ/MALBA	
A2.4.05.05	SKLADA	9,95 (m²)	KER. DLAŽBA			
CELKOVÁ ÚŽITNÁ PLOCHA		49,56				

A2 - 4.06

A2.4.06.01	CHODBA	8,68 (m²)	(.)MAKO	S.MATNÁ/MALBA	S.MATNÁ/MALBA	
A2.4.06.02	KOUPELNA + WC	5,03 (m²)	KER. DLAŽBA	K.OBKL/ALL/MALBA	DK P./MALBA	V=2,400mm; d=+0,100mm;
A2.4.06.03	SEPRAVC PONŮJ + KK	23,28 (m²)	(.)MAKO	S.MATNÁ/MALBA	S.MATNÁ/MALBA	
A2.4.06.04	PONŮJ	12,36 (m²)	(.)MAKO	S.MATNÁ/MALBA	S.MATNÁ/MALBA	
A2.4.06.05	SKLADA	9,96 (m²)	KER. DLAŽBA			
CELKOVÁ ÚŽITNÁ PLOCHA		49,35				

A2 - 4.07

A2.4.07.01	CHODBA	7,38 (m²)	(.)MAKO	S.MATNÁ/MALBA	S.MATNÁ/MALBA	
A2.4.07.02	KOUPELNA + WC	5,25 (m²)	KER. DLAŽBA	K.OBKL/ALL/MALBA	DK P./MALBA	V=2,400mm; d=+0,100mm;
A2.4.07.03	SEPRAVC PONŮJ + KK	20,88 (m²)	(.)MAKO	S.MATNÁ/MALBA	S.MATNÁ/MALBA	
A2.4.07.04	PONŮJ	12,17 (m²)	(.)MAKO	S.MATNÁ/MALBA	S.MATNÁ/MALBA	
A2.4.07.05	SKLADA	9,96 (m²)	KER. DLAŽBA			
CELKOVÁ ÚŽITNÁ PLOCHA		45,40				

A2 - 4.08

A2.4.08.01	CHODBA	7,38 (m²)	(.)MAKO	S.MATNÁ/MALBA	S.MATNÁ/MALBA	
A2.4.08.02	KOUPELNA + WC	5,27 (m²)	KER. DLAŽBA	K.OBKL/ALL/MALBA	DK P./MALBA	V=2,400mm; d=+0,100mm;
A2.4.08.03	SEPRAVC PONŮJ + KK	20,88 (m²)	(.)MAKO	S.MATNÁ/MALBA	S.MATNÁ/MALBA	
A2.4.08.04	PONŮJ	12,17 (m²)	(.)MAKO	S.MATNÁ/MALBA	S.MATNÁ/MALBA	
A2.4.08.05	SKLADA	9,96 (m²)	KER. DLAŽBA			
CELKOVÁ ÚŽITNÁ PLOCHA		45,70				

A2 - 4.09

A2.4.09.01	CHODBA	7,40 (m²)	(.)MAKO	S.MATNÁ/MALBA	S.MATNÁ/MALBA	
A2.4.09.02	KOUPELNA + WC	5,27 (m²)	KER. DLAŽBA	K.OBKL/ALL/MALBA	DK P./MALBA	V=2,400mm; d=+0,100mm;
A2.4.09.03	SEPRAVC PONŮJ + KK	20,88 (m²)	(.)MAKO	S.MATNÁ/MALBA	S.MATNÁ/MALBA	
A2.4.09.04	PONŮJ	12,17 (m²)	(.)MAKO	S.MATNÁ/MALBA	S.MATNÁ/MALBA	
A2.4.09.05	SKLADA	9,96 (m²)	KER. DLAŽBA			
CELKOVÁ ÚŽITNÁ PLOCHA		45,70				

A2 - 4.10

A2.4.10.01	CHODBA	7,38 (m²)	(.)MAKO	S.MATNÁ/MALBA	S.MATNÁ/MALBA	
A2.4.10.02	KOUPELNA + WC	5,03 (m²)	KER. DLAŽBA	K.OBKL/ALL/MALBA	DK P./MALBA	V=2,400mm; d=+0,100mm;
A2.4.10.03	SEPRAVC PONŮJ + KK	21,55 (m²)	(.)MAKO	S.MATNÁ/MALBA	S.MATNÁ/MALBA	
A2.4.10.04	PONŮJ	12,36 (m²)	(.)MAKO	S.MATNÁ/MALBA	S.MATNÁ/MALBA	
A2.4.10.05	SKLADA	10,28 (m²)	KER. DLAŽBA			
CELKOVÁ ÚŽITNÁ PLOCHA		52,04				

LEGENDA HMOT:

- ŽELEZOBETON DO 22 STAVEBNĚ-KONSTRUKČN ŘEŠNÍ
- PORTÉHON 24 P+D PO MV WTD
- PORTÉHON 20 MKV ŠRM PTS NA WTD
- PORTÉHON 19 MKV ŠRM PTS NA WTD + OBOUSTRANNÁ OMÍTKA 1400g/m2
- PORTÉHON 11,5 MKV P+D PTS NA WTD
- PORTÉHON 19 MKV PTS NA WTD OBOUSTRANNÁ SEKROVÁ OMÍTKA
- NOSNÉ/OK PŘEDSTAVA POHL S. 1000MM, TÉSNÍ – VIZ SKLADBY KONSTRUKCÍ
- DEFOSAJE POHLEDY – ACO TL. 140mm ZÁMEK S. TL. 180mm ZÁS.

LEGENDA ZNAČENÍ

- SKLADBY KONSTRUKCÍ
- DVEŘE
- TRAVERZÉ VÝROBKY
- KOMPÁŘSKÉ VÝROBKY
- ZÁMEČNICKÉ VÝROBKY
- PŘEKLADY
- DETAIL

POZNÁMKY:

- PŘÍČNÝ PRŮHLEDY v. 2030mm POD STROPEM PO PROVEDENÍ SINK PROSTORU SIZEDÍ
- VÝŠOVÉ ROZDÍLY v.1 VÝŠÍ POD ŠKÁŘÍMA STROPY
- STAVEBNÍ STROPY MIN. ŠKÁŘÍ, v. ŠIR. A ZÁKL. MUSÍ BÝT: ŠIRM. 2, v.100mm a VÝŠKA S. 150mm
- VÝŠKU SINK. STROPŮ DAKAL, ŠKÁŘÍ – JE NUTNÉ MĚŘIT SE SKUTEČNÉ POZLAHY
- SÍŤOVÁ A PŘÍPOJ. LÍNY KTERÉMIKOLIV VÝŠKÉ ZAŘÍZ. – SKÁŘÍCH ZAŘÍZ. S. 150mm SVÍ. SKLADBY KONSTR.)
- V MÍSTECH PŘECHODŮ RŮZNÝCH MĚLKÁNÍCH VÝŠOVÝ STAVÝ POD ŠKÁŘÍ VÝŠKA – PŘECHOD
- LÍŠTU – SLOH – VÝ. 15MM ZÁMEČ VÝROBKU
- POD NAŽÓNU ŠKÁŘÍMA VÝŠOVÝ V BYTECH STAVÝ PŘECHOD. LÍŠTU 20MM – SMAKOVÉ SCHÉMA PROFIL 2MOH-LO HRÁZDNÍ JINAK
- BYTOVÉ ROZVADNICE STAVÝ VÝŠY V OSE VÝROBKU
- POLOHA MÍD. ŠKÁŘÍ V KOUP. VIZ VÝKOVÉ PLÁNY
- VÝŠKA ZÁSÁVKU PŘ. KC. – 1100mm
- SPRCH. KOUT POSLOŽÍT 100mm
- KÓNA ZÁKLAD V HYL PROSTORÁCH S. 10mm, VÝŠTNÉ KLAD. VÝŠTV
- PROSTOPY DO ROZMÉRU 150mm BUDOU VRTANÉ, VĚTŠÍ PROSTOPY BUDOU ZAMŘESLENY VE VÝKRESECH

OSAZENÍ SKŘÍNÍ RB A RSL V BYTECH - POHLED, ŘEZ

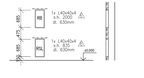

OSAZENÍ SKŘÍNÍ H, ÚT - POHLED, ŘEZ

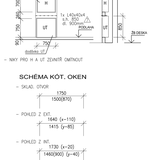
dvířka UT
H
1x LKS450x4
2x LKS450x4
B. 620mm
B. 520mm
ÚT
1x LKS450x4
2x LKS450x4
B. 620mm
B. 520mm
dvířka UT
750
750
750

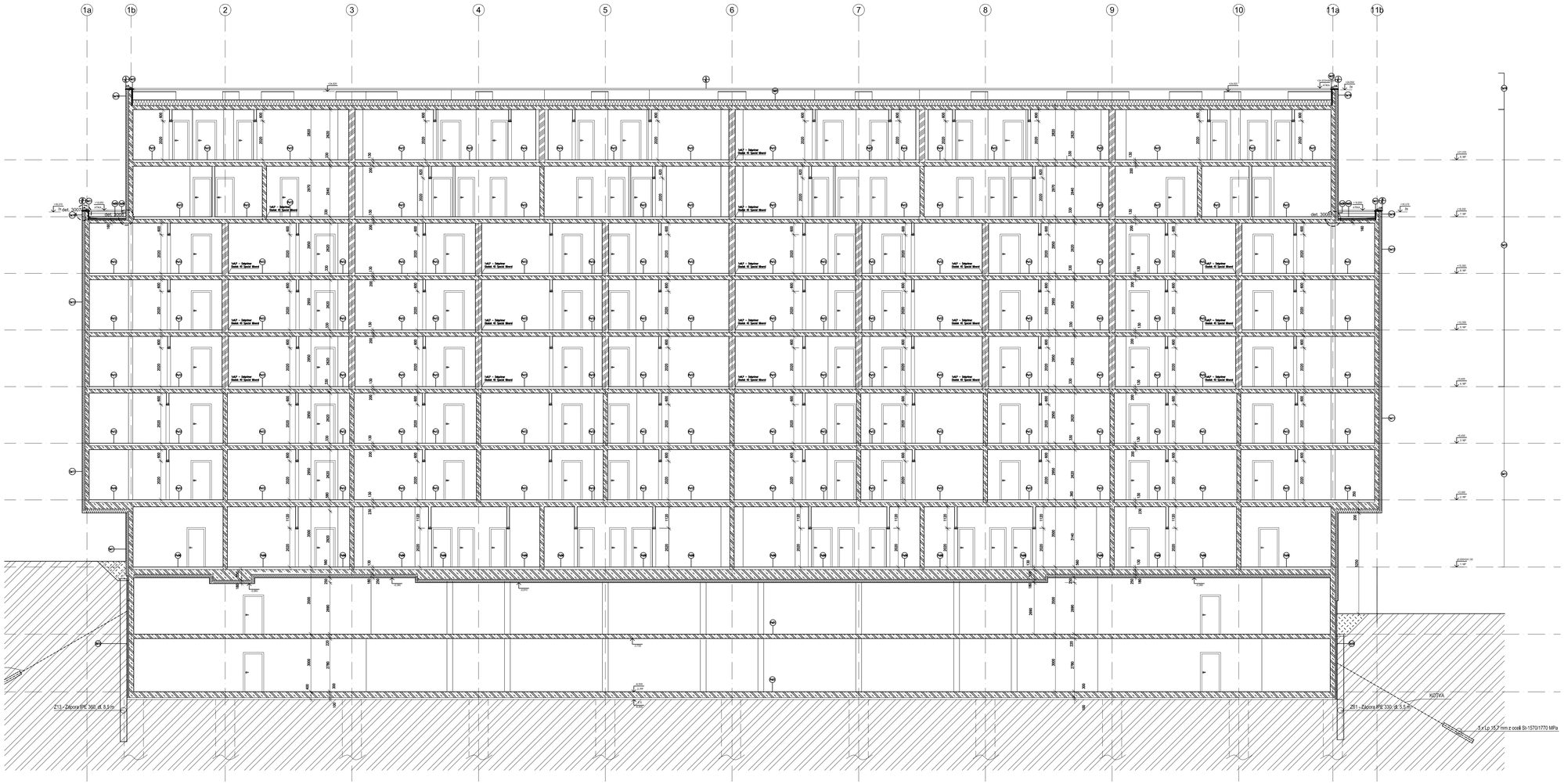

LEGENDA HMOT:

- ŽELEZOBETON KE. 0,2 STAVEBNÍ-KONSTRUKČNÍ ŘEŠENÍ
- FORMTHERM 24 P+S PTS MA M10
- FORMTHERM 25 MVC SYS PTS MA M10
- FORMTHERM 30 MVC STM PTS MA M10 + DEKOSTRAMM OMTKA 1450g/m2
- FORMTHERM 11,5 MVC P+S PTS MA M10
- FORMTHERM 19 MVC PTS MA M10 DEKOSTRAMM SEROKÁ OMTKA
- INSTALAČNÍ PŘEDSTENA FÖNIX S. 100MM, 150MM – VIZ. SKLADBY KONSTRUKCÍ
- ZATEPLENÍ FASÁDY – XPS TL. 140mm (ZDMS) A TL. 160mm (ŽB)

LEGENDA ZNAČENÍ

Sl Se Po Ve	SKLADBY KONSTRUKCÍ
D	OKNA
L B	DVEŘE
TK	TRUHLÁŘSKÉ VÝROBKY
KL	KLEMPÍŘSKÉ VÝROBKY
Z	ZÁMEČNICKÉ VÝROBKY
	PŘEKLADY
det. XX	DETAILY

POZNÁMKY:

- PŘÍČKY PROVÉST v. 300mm POD STROPEM, PO PROVEDENÍ DOM. PROSTUPŮ DOZDÍT
- VEŠKERÉ ROZVODY U.T. VÉST POD DVEŘNÍMI OTVORY
- STAVEBNÍ OTVOR PRO DVEŘE V ŽB A ZDIVU MUSÍ BÝT: ŠÍŘKA D. +100mm A VÝŠKA D. +50mm
- VÝŠKU STAV. OTVORŮ OKNA, DVEŘE – JE NUTNÉ MĚŘIT OD DOKONČENÉ PODLAHY
- STĚNY A PŘÍČKY JSOU KÓTOVÁNY VČETNĚ OMÍTEK
- V MÍSTECH PŘECHODŮ RŮZNÝCH NÁŠLAPNÝCH VRSTEV OSADIT POD DVEŘNÍ KŘÍDLA PRECHOD. LIŠTU – ELOX – VIZ. TAB. ZÁMEČ. VÝROBKŮ
- POD KAŽDÝM DVEŘNÍM KŘÍDLEM V BYTECH OSADIT PŘECHOD. LIŠTU 30MM – SAMOLEPÍCÍ BOHEMIA PROFIL (NENÍ-LI UVEDENO JINAK)
- BYTOVÉ ROZVODNICE OSADIT VŽDY V OSE PŘÍZDÍVKY

±0,000 = 241,000 m n.m. Bpv

Projekt:	Bytový dům Lehovec Praha 14 – Hloubětín, p. č. 1288/3, 1288/4, 1288/5, 1288/43, 1288/81 a 1288/109
Stavebník:	Bayton Alfa, a.s., IČ 241 99 028 Vladislavova 1390/17, PRAHA 1
Generální projektant:	ARCHITECTURE INTERIOR PROJECT PROJEKTOVÁ KANCELÁŘ ING.ARCH. J. KAČER & ING. Z. JÄGER Pískařská 2075/7, 143 00 Praha 4 Tel/Fax: +420 246 007 617
Autorizační razítko:	
Architekt:	Ing. arch. Jaroslav Kačer Ing. arch. Karolína Křesťanová Ing. arch. Miroslav Polák Ing. arch. Petra Hospodářská
HIP:	Ing. Zdeněk Jäger
Zodpovědný projektant	Ing. Pavel Aleš
Projektant profese	ARCHITECTURE INTERIOR PROJECT PROJEKTOVÁ KANCELÁŘ ING.ARCH. J. KAČER & ING. Z. JÄGER Pískařská 2075/7, 143 00 Praha 4 Tel/Fax: +420 246 007 617
Vypracoval:	Bc. Jolana Hrochová
První datum:	08/2017
Část:	D. Dokumentace objektů SO-01 Bytový dům D.1 Architektonicko-stavební řešení
Aktuální datum:	03/2018
Stupeň:	DPS
Index:	
Měřítko:	1:50
A4:	
Název výkresu:	Řez B-B´
Číslo:	15
Paré:	

ZÁPADNÍ POHLED

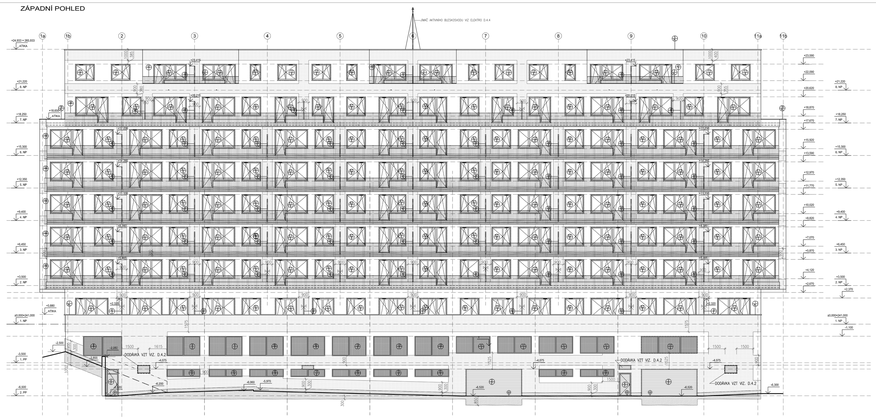
+0,000 = 241,200 m n.m. Bpv
+0,000 = 241,200 m n.m. Bpv
+0,000 = 241,200 m n.m. Bpv