

STUDENTSKÉ BYDLENÍ

Nové formy studentského soužití

Bc. Vladimír Bezchleba

Názov diplomovej práce:
Studentské bydlenie - Nové formy studentského soužití

Autor:
Bc. Vladimír Bezchleba

Vedúci diplomovej práce:
prof. Ing. arch. Ladislav Lábus, Hon. FAIA
Akad. arch. Michal Šrámek

Obsah

Predhovor a zadanie	7
Analýza	9
Ortofotomapa	11
Schwarzplan	13
Fotografie	15
Analýza priestoru	17
Návrh	19
Schwarzplan - návrh	21
Situácia	23
Pôdorysy	25
Rezy	33
Pohľady	37
Perspektívy	45

Predhovor a zadanie

Diplomová práca "Studentské bydlení - Nové formy studentského soužití" sa zaoberá tvorbou architektonického návrhu pre študentské bývanie na nezastavanej parcele nachádzajúcej sa v juhovýchodnej časti areálu Strahovských internátov.

Práca na diplomovej práci prebiehala pomocou štúdia stávajúcich projektov, zaoberajúcich sa študentským bývaním, skíc a prác s modelom v merítku.

Analýza

Pre návrh bola vybraná parcela v juhovýchodnej časti areálu Strahovských internátov v Prahe. Pozemok sa nachádza na hranici s Petřínskými sadmi. Na západ od zvoleného pozemku sa nachádza menza strahovského areálu.

Parcela je lúkou, ktorá má pozdĺžny tvar a na západ sa zužuje do cípu. Lúka sa mierne zvažuje na západ a na juh a na južnom okraji prudko klesá k vozovke. Práve z južnej strany sa nachádzajú vzrastlé stromy, ktoré lúku lemujú.

Okrem tvaru pozemku a výraznej rady stromov na južnej pozdĺžnej strane pozemku prechádza tiež pozemkom v svojej západnej časti chodník, ktorý vedie od internátov do Petřínských sadov.

Poloha ponúka diaľkové výhľady na Prahu smerom na juh a na východ. Severne sa nachádzajú budovy Strahovských internátov, a je možné vidieť Petřínskou rozhlednu, vysielateľ a oporné murované steny, ale i vetráciu vežu Strahovského tunelu.

Formulácia vízie

V návrhu som sa rozhodol pracovať s pozdĺžnym charakterom pozemku a pre dosiahnutie vyššieho počtu miest pre bývanie, ktorých má v súčasnosti univerzita nedostatok, a pre orientáciu k svetovým stranám som dom orientoval v smere orientácie pozemku západovýchodne.

Zámerom bolo zároveň vytvoriť komornejšie a pohodlnejšie bývanie v menších jednotkách.



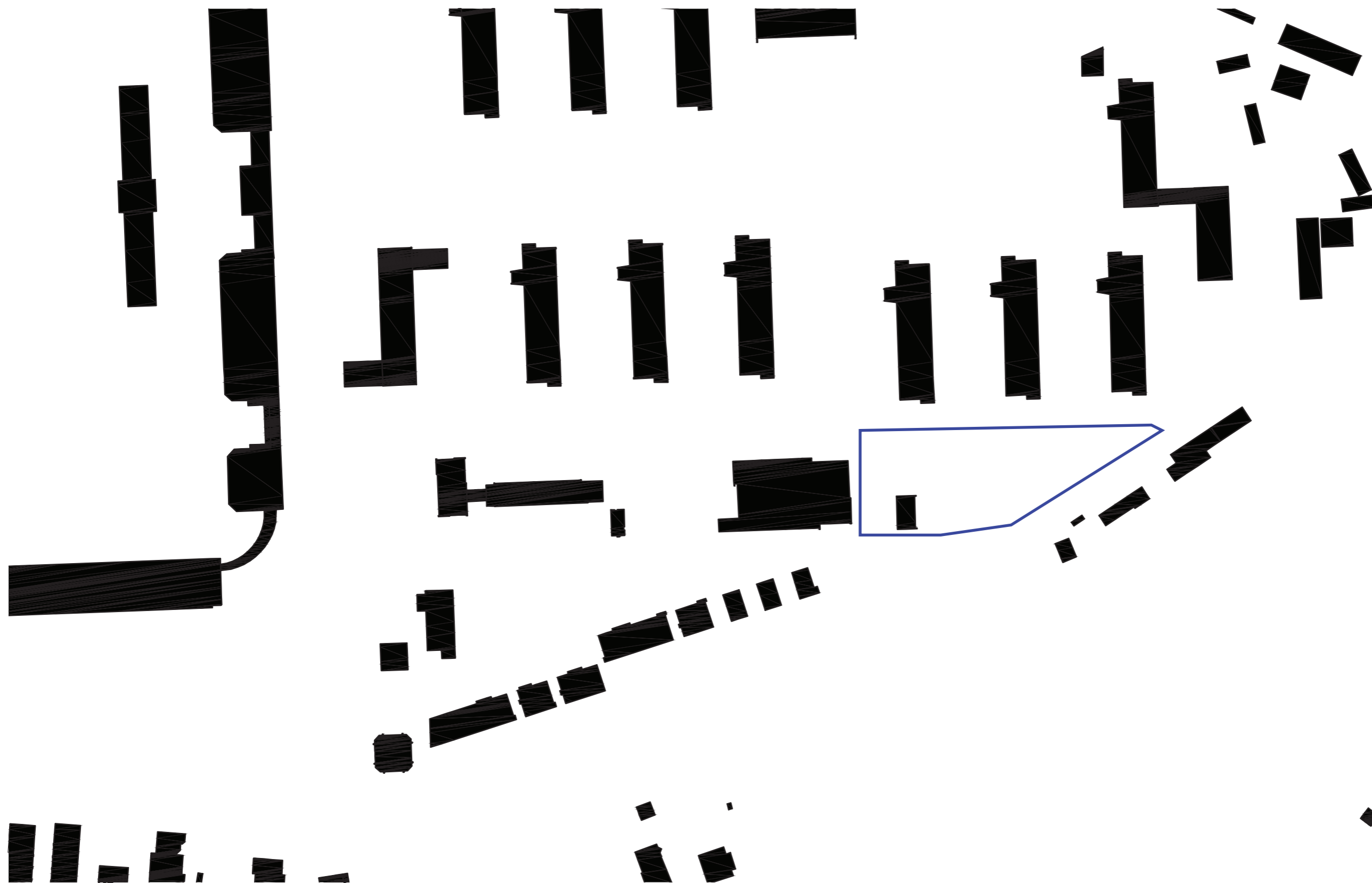



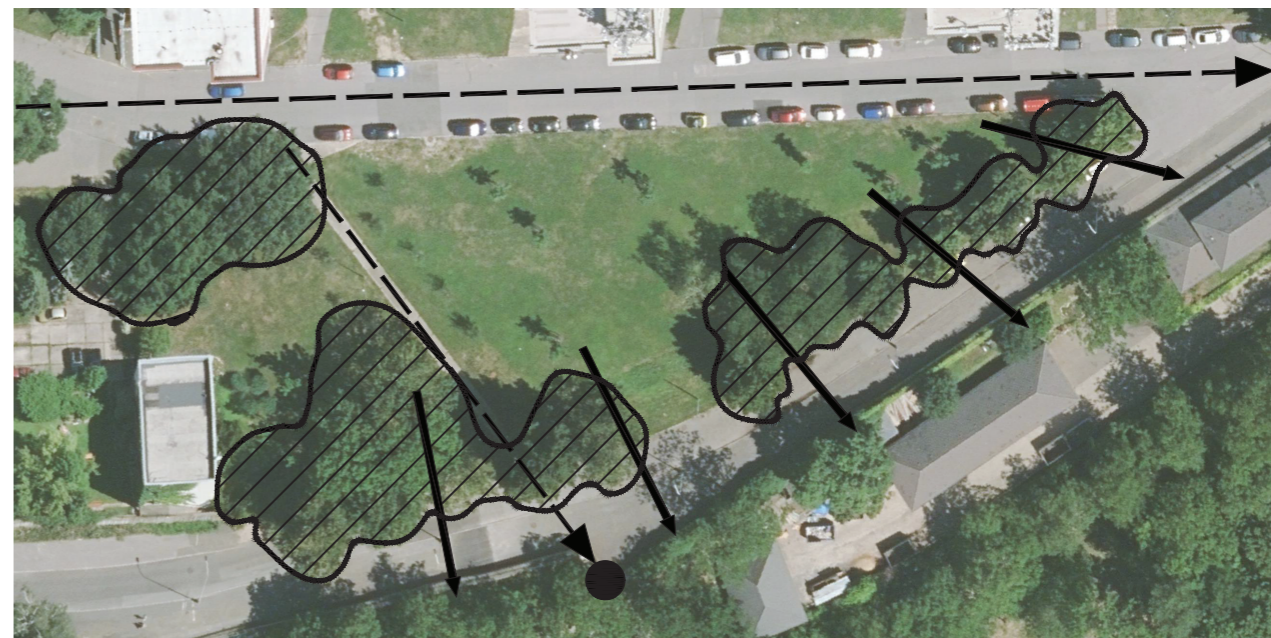

Osadenie na pozemku

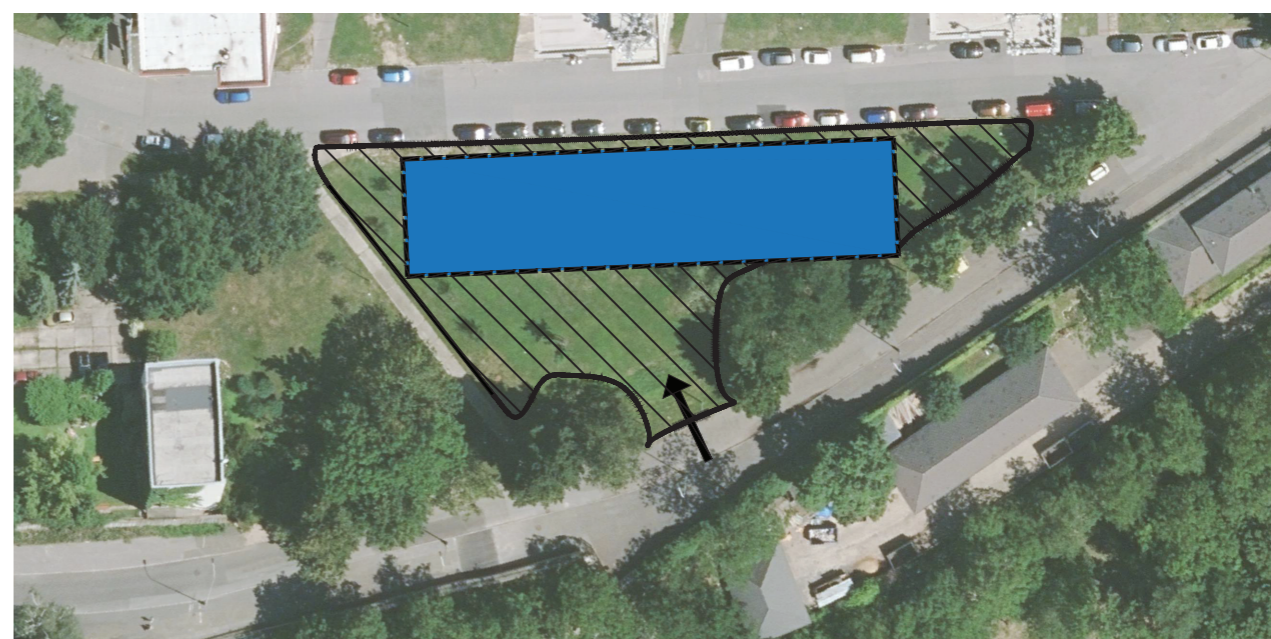

Návrh

Návrhom je líniová stavba. Z dôvodu klesania terénu je dom rozdelený na tri časti, pri čom každá nasledujúca časť klesá o pol metra spolu s terénom, čím je dom členený na časti.

Významným horizontálnym architektonickým prvkom sú balkóny, ktoré umožňujú východ z izieb a pobyt na balkóne, ktorý obohacuje výhľad z tohoto miesta. Prerušenie balkónov medzi jednotlivými časťami vyznačuje jednotlivé tri časti domu. Na okrajoch je dom zúžený, vzniká tak väčší pobytový priestor na balkónoch pred obývacími miestnosťami a zdobňuje sa tým tiež východná a západná fasáda domu.

Zámerom projektu bolo vytvorenie menších jednotiek, v ktorých by niekoľko málo spální bolo priradených k zdieľanému spoločnému priestoru obývacej miestnosti s kuchyňou. Priestory pre celú budovu, ktoré sú prístupné všetkým sú ďalej v prízemí a na streche.

V prízemí sa tak nachádzajú voľné štúdiá pre pohybové aktivity, študovanie, kluby a ďalšie aktivity, ktorým sa môžu tieto priestory prispôbiť podľa potrieb študentov. Pavilóny na streche umožňujú využívanie pobytovej strechy s výhľadmi na okolie a mesto.

Stavba je murovaná konštrukcia so železobetónovými stropmi a železobetónovými stĺpmi v suteréne a prízemí. Priestorovo je budova líniovým trojktraktom. Balkóny sú vykonzolované zo stropnej dosky.

