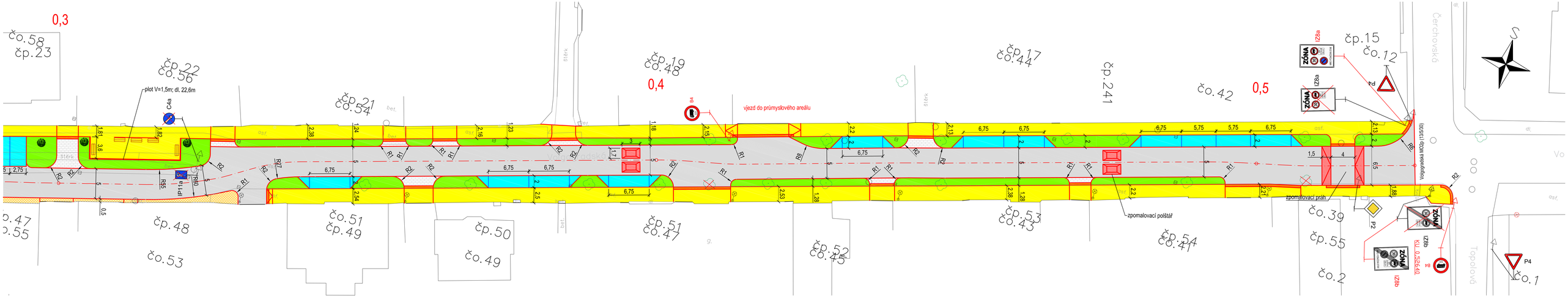


# Legenda

- nové hrany
- stávající hrany
- polohopis
- VDZ, vyznačení parkovacích stání
- vozovka (asfalt)
- chodník (betonová dlažba)
- zeleň
- parkovací stání (betonová dlažba jiné barvy)
- prvky pro nevidomé a slabozraké (reliéfní dlažba)
- nájezdové rampy, zpomalovací polštáře (betonová či kamenná dlažba) dělící ostrůvek (kamenná dlažba)
- vyrovnávací úseky vjezdů (betonová dlažba)
- pás z betonové dlažby (mimo chodník)
- C4b stávající SDZ
- C4b zrušené SDZ
- IP4b, IZ5a navržené SDZ
- nájezdové rampy
- lavička
- stávající stromy
- odstranění stromů
- výsadba nové zeleně
- kanály a kanalizační vpusti (stávající)
- veřejné osvětlení
- sloup silového vedení

| | | | |
|---|---|---|---|
| Vysoká škola: ČESKÉ VYSOKÉ UČENÍ TECHNICKÉ V PRAZE<br>Fakulta Dopravní<br>K612 - ÚSTAV DOPRAVNÍCH SYSTÉMŮ | | | |
| Typ práce: Diplomová práce | | Vedoucí práce: Ing. Petr Šatra | |
| Název práce: Organizace dopravy a úprava uličního prostoru ve Volgogradské ulici v Liberci | | | |
| Vypracoval: Bc. Martin Albert | Datum: 26. 11. 2017 | Měřítko: 1 : 250 | Formát: 5 A4 |
| Název výkresu: Návrh uličního prostoru 2.varianta (funkční rozdělení ploch + SDZ) - 2.část | | | Číslo přílohy: 3.2.2 |