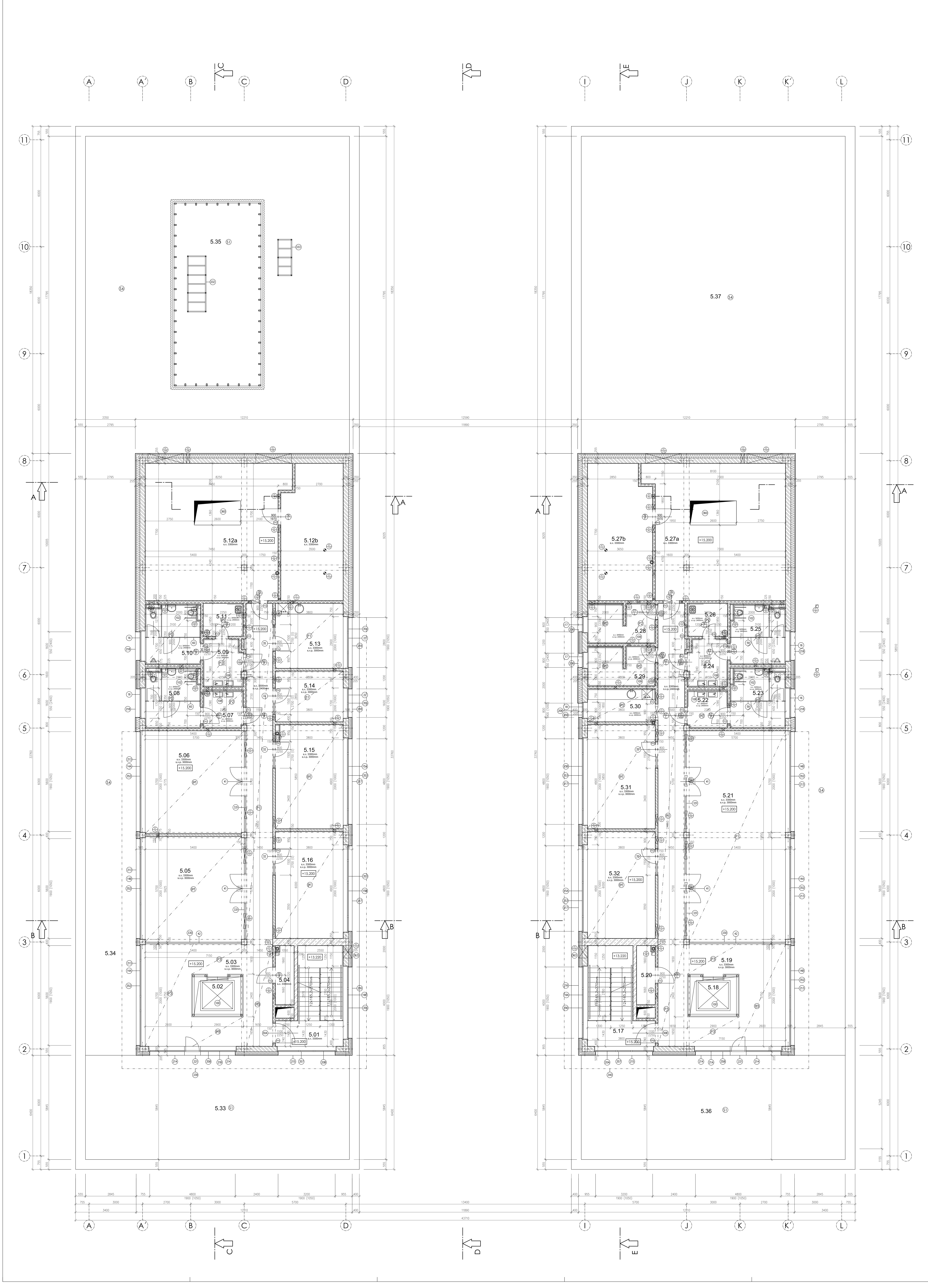

(PZN 01) OBALENÍ DEŠŤOVÉHO SVODU MINERÁLNÍ IZOACÍ tl.50mm A OPLÁŠTĚNÍ SDK TVAR "U" 350x650x3150mm
(PZN 02) OBALENÍ DEŠŤOVÉHO SVODU MINERÁLNÍ IZOACÍ tl.50mm A OPLÁŠTĚNÍ SDK TVAR "L" 350x250x3150mm
(PZN 03) OBALENÍ DEŠŤOVÉHO SVODU MINERÁLNÍ IZOACÍ tl.50mm A OPLÁŠTĚNÍ SDK TVAR "U" 600x300x3150mm
(PZN 04) OBALENÍ DEŠŤOVÉHO SVODU MINERÁLNÍ IZOACÍ tl.50mm A OPLÁŠTĚNÍ SDK TVAR "L" 600x250x3150mm
(PZN 05) OBALENÍ DEŠŤOVÉHO SVODU MINERÁLNÍ IZOACÍ tl.50mm
(PZN 06) STROPNÍ KONSTRUCE NAD GARÁŽOVÝM PROSTOREM BUDE CELOPLOŠNĚ ZATEPLENA LAMELOVÝMI DESKAMI Z KAMENNÉ VLNY SE ZKOSENÝMI VNĚJŠÍMI HRANAMI A POVRCHOVOU ÚPRAVOU - NÁSTŘIKEM. STROPNÍ DESKY TL.200mm DESKY BUDOU CELOPLOŠNĚ LEPENY NA STROPNÍ KONSTRUCI.
(PZN 07) PRŮVLAKY A OZUBY V GARÁŽOVÉM PROSTORU BUDOU CELOPLOŠNĚ ZATEPLENY LAMELOVÝMI DESKAMI Z KAMENNÉ VLNY SE ZKOSENÝMI VNĚJŠÍMI HRANAMI A POVRCHOVOU ÚPRAVOU - NÁSTŘIKEM. VODOROVNÉ DESKY TL.200mm SVISLÉ DESKY TL.150mm. DESKY BUDOU CELOPLOŠNĚ LEPENY.
(PZN 08) STĚNY A SLOUPY V GARÁŽOVÉM PROSTORU BUDOU ZATEPLENY NA VÝŠKU 1000mm OD STROPU LAMELOVÝMI DESKAMI Z KAMENNÉ VLNY SE ZKOSENÝMI VNĚJŠÍMI HRANAMI A POVRCHOVOU ÚPRAVOU - NÁSTŘIKEM. STĚNOVÉ DESKY TL.150mm DESKY BUDOU CELOPLOŠNĚ LEPENY.
(PZN 09) OSTĚNÍ A NADPRAŽÍ OTVORU ZATEPLIT LAMELOVÝMI DESKAMI Z KAMENNÉ VLNY SE ZKOSENÝMI VNĚJŠÍMI HRANAMI POVRCHOVOU ÚPRAVOU - NÁSTŘIKEM. OSTĚNÍ DESKY TL.150mm, NADPRAŽÍ DESKY TL. 200mm DESKY BUDOU CELOPLOŠNĚ LEPENY.
(PZN 09) OSTĚNÍ A NADPRAŽÍ OTVORU ZATEPLIT LAMELOVÝMI DESKAMI Z KAMENNÉ VLNY SE ZKOSENÝMI VNĚJŠÍMI HRANAMI POVRCHOVOU ÚPRAVOU - NÁSTŘIKEM. OSTĚNÍ DESKY TL.150mm, NADPRAŽÍ DESKY TL. 200mm DESKY BUDOU CELOPLOŠNĚ LEPENY.
(PZN 10) STĚNY MEZI GARÁŽOVÝM PROSTOREM A VYTÁPĚNÝMI MÍSTNOSTMI BUDOU ZATEPLENY NA CELOU VÝŠKU LAMELOVÝMI DESKAMI Z KAMENNÉ VLNY SE ZKOSENÝMI VNĚJŠÍMI HRANAMI A POVRCHOVOU ÚPRAVOU - NÁSTŘIKEM. STĚNOVÉ DESKY TL.150mm DESKY BUDOU CELOPLOŠNĚ LEPENY.
(PZN 11) OBALENÍ DEŠŤOVÉHO SVODU MINERÁLNÍ IZOACÍ tl.50mm A OPLÁŠTĚNÍ SDK TVAR "U" 250x300x3150mm
(PZN 12) VYSPÁDOVÁNÍ PODLAHY KE SPRCHOVÉ VPUSTI
(PZN 13) SDK PŘEDSTĚNA PRO OSAZENÍ PODOMÍTKOVÉHO SPLACHOVACÍHO SYSTÉMU VČ. KONSTRUKCÍ PRO UCHYCENÍ INVALIDNÍCH MADEL A INVALIDNÍHO WC, PŘESDTĚNA 200x900x3150mm.
(PZN 14) EXTERIÉROVÁ ČÁST ZATEPLENÍ V PROSTORU ANGLICKÉHO DVORKU PROVEDENA V SOKLOVÉ OMÍTCE - BARVA ČERNÁ
(PZN 15) PROSTOR POD ANGLICKÝCM DVORKEM BUDE VYSYPÁN HRUBÝM ŠTĚRKEM fr.32-64 PRO VSAKOVÁNÍ DEŠŤOVÉ VODY
(PZN 16) ZÁKLADOVOU DESKU PŘI BETONÁŽI PROVÉST V PŘEDEPSANÉM SPÁDU
(PZN 17) OBALENÍ DEŠŤOVÉHO SVODU MINERÁLNÍ IZOACÍ tl.50mm A OPLÁŠTĚNÍ SDK TVAR "U" 350x650x3600mm
(PZN 18) OBALENÍ DEŠŤOVÉHO SVODU MINERÁLNÍ IZOACÍ tl.50mm A OPLÁŠTĚNÍ SDK TVAR "L" 350x250x3600mm
(PZN 19) OBALENÍ DEŠŤOVÉHO SVODU MINERÁLNÍ IZOACÍ tl.50mm A OPLÁŠTĚNÍ SDK TVAR "L" 700x250x3600mm
(PZN 20) OBALENÍ DEŠŤOVÉHO SVODU MINERÁLNÍ IZOACÍ tl.50mm A OPLÁŠTĚNÍ SDK TVAR "L" 600x250x3600mm
(PZN 21) OBALENÍ DEŠŤOVÉHO SVODU MINERÁLNÍ IZOACÍ tl.50mm A OPLÁŠTĚNÍ SDK TVAR "L" 350x350x3600mm
(PZN 22) OBALENÍ DEŠŤOVÉHO SVODU MINERÁLNÍ IZOACÍ tl.50mm A OPLÁŠTĚNÍ SDK TVAR "L" 350x600x3600mm
(PZN 23) OBALENÍ DEŠŤOVÉHO SVODU MINERÁLNÍ IZOACÍ tl.50mm A OPLÁŠTĚNÍ SDK TVAR "U" 550x550x6700mm
(PZN 24) OBALENÍ DEŠŤOVÉHO SVODU MINERÁLNÍ IZOACÍ tl.50mm A OPLÁŠTĚNÍ SDK TVAR "L" 250x1200x6700mm
(PZN 25) SDK PŘEDSTĚNA PRO OSAZENÍ PODOMÍTKOVÉHO SPLACHOVACÍHO SYSTÉMU VČ. KONSTRUKCÍ PRO UCHYCENÍ INVALIDNÍCH MADEL A INVALIDNÍHO WC, PŘESDTĚNA 200x900x3600mm.
(PZN 26) SDK PŘEDSTĚNA PRO OSAZENÍ PODOMÍTKOVÉHO SPLACHOVACÍHO SYSTÉMU VČ. KONSTRUKCÍ PRO UCHYCENÍ ZÁVĚSNÉHO WC PŘESDTĚNA 200x900x3600mm.
(PZN 27) SDK PŘEDSTĚNA PRO OSAZENÍ PODOMÍTKOVÉHO SPLACHOVACÍHO SYSTÉMU VČ. KONSTRUKCÍ PRO UCHYCENÍ ZÁVĚSNÉHO WC PŘESDTĚNA 200x1100x3600mm.
(PZN 28) SDK PŘEDSTĚNA PRO OSAZENÍ TŘÍ KUSŮ PODOMÍTKOVÉHO SPLACHOVACÍHO SYSTÉMU VČ. TŘÍ KONSTRUKCÍ PRO UCHYCENÍ ZÁVĚSNÝCH WC PŘESDTĚNA 2900x3600mm.
PŘECHOD MEZI KERAMICKOU DLAŽBOU (SKLADBA C.4) A ČISTÍCÍ ROHOŽÍ (SKLADBA R.1)
PŘECHOD MEZI KERAMICKOU DLAŽBOU (SKLADBA C.5) A ČISTÍCÍ ROHOŽÍ (SKLADBA R.2)
NAD PODHLEDEM PROVÉST SDK PŘÍČKU TL.150mm, DVOJITÉ OPLÁŠTĚNÍ S POŽÁRNÍ ODOLNOSTÍ 60minut

LEGENDA PODHLEDŮ

(P1) RASTROVANÝ PODHLED PO CELÉ MÍSTNOSTI DOPLNĚNÝ SÁDROKARTONOVÝM LEMEM V ČÁSTI MÍSTNOSTI

(P2) RASTROVANÝ PODHLED PO CELÉ MÍSTNOSTI DOPLNĚNÝ SÁDROKARTONOVÝM LEMEM V ČÁSTI MÍSTNOSTI

(P3) SÁDROKARTONOVÝ ZAVĚŠENÝ PODHLED V CELÉ PLOŠE

(P4) SÁDROKARTONOVÝ ZAVĚŠENÝ PODHLED V CELÉ PLOŠE - POŽÁRNÍ ODOLNOST SHORA I ZDOLA EI45 DP1

(P5) RASTROVANÝ PODHLED PO CELÉ MÍSTNOSTI DOPLNĚNÝ SÁDROKARTONOVÝM LEMEM V ČÁSTI MÍSTNOSTI

(P6) SÁDROKARTONOVÝ PŘÍSAZENÝ PODHLED V CELÉ PLOŠE

SKLADBY STŘECH

(S1) PLOCHÁ STŘECHA - TERASA PRO VEŘEJNOST

(S4) PLOCHÁ STŘECHA - ZELENÁ EXTENZIVNÍ SKLADBA

- FOLIE Z PVC-P tl.1,5mm PRO ZÁTĚŽOVÉ STŘECHY, MECHANICKY KOTVENÁ
- TEPELNĚ-IZOLAČNÍ PIR DESKA tl.160mm, OBOUSTRANNĚ KRYTÁ KOMPOZITNÍ FÓLIÍ S HLINÍKOVOU VLOŽKOU
- SPÁDOVÉ KLÍNY Z EPS 150S tl. 40-250mm
- PAROZÁBRANA Z SBS S HLINÍKOVOU VLOŽKOU tl. 4,0mm
- ASFALTOVÁ, VODOU ŘEDITELNÁ EMULZE - PŘÍPRAVNÝ NÁTĚR PODKLADU
- NOSNÁ KONSTRUKCE, ŽELEZOBETONOVÉ MONOLITICKÝ STROP tl. 200mm

(S5) PLOCHÁ STŘECHA - KAČÍRKOVÝ OKRAJ ZELENÉ EXTENZIVNÍ STŘECHY

- VRSTVA PRANÉHO ŘÍČNÍHO KAMENIVAfr.16-32 TL.80-150mm
- FILTRAČNÍ GEOTEXTILIE 200g/m2
- HYDROAKUMULAČNÍ NOPOVÁ FOLIE S PERFORACEMI NA HORNÍM POVRCHU
- SEPARAČNÍ GEOTEXTILIE 300g/m2
- FOLIE Z PVC-P tl.1,5mm PRO ZÁTĚŽOVÉ STŘECHY, MECHANICKY KOTVENÁ
- TEPELNĚ-IZOLAČNÍ PIR DESKA tl.160mm, OBOUSTRANNĚ KRYTÁ KOMPOZITNÍ FÓLIÍ S HLINÍKOVOU VLOŽKOU
- SPÁDOVÉ KLÍNY Z EPS 150S tl. 40-250mm
- PAROZÁBRANA Z SBS S HLINÍKOVOU VLOŽKOU tl. 4,0mm
- ASFALTOVÁ, VODOU ŘEDITELNÁ EMULZE - PŘÍPRAVNÝ NÁTĚR PODKLADU
- NOSNÁ KONSTRUKCE, ŽELEZOBETONOVÉ MONOLITICKÝ STROP tl. 200mm

LEGENDA PŘEKLADŮ

(PR1) PŘEKLAD PRO OBVODOVOU STĚNU TL.300mm, PŘEKLAD BUDE OSAZEN NA VNITŘNÍ LÍC ZDIVA
Konstrukčně vyztužený prvek z pórobetonu, ROZMĚR 1750×249×200 mm, MAXIMÁLNÍ SVĚTLOST OTVORU 1350mm
Čelní strana překladu bude doplněna telepnou izolací tl.100mm z extrudovaného polystyrenu

(PR2) PŘEKLAD PRO OBVODOVOU STĚNU TL.300mm, PŘEKLAD BUDE OSAZEN NA VNITŘNÍ LÍC ZDIVA
Konstrukčně vyztužený prvek z pórobetonu, ROZMĚR 1250×249×200 mm, MAXIMÁLNÍ SVĚTLOST OTVORU 900mm
Čelní strana překladu bude doplněna telepnou izolací tl.100mm z extrudovaného polystyrenu

(PR3) PŘEKLAD PRO ZDĚNÉ PŘÍČKY TL.150mm
Konstrukčně vyztužený prvek z pórobetonu, ROZMĚR 2500×249×125mm, MAXIMÁLNÍ SVĚTLOST OTVORU 2300mm

(PR4) PŘEKLAD PRO ZDĚNÉ PŘÍČKY TL.150mm
Konstrukčně vyztužený prvek z pórobetonu, ROZMĚR 1500×249×125mm, MAXIMÁLNÍ SVĚTLOST OTVORU 1300mm

(PR5) PŘEKLAD PRO ZDĚNÉ PŘÍČKY TL.150mm
Konstrukčně vyztužený prvek z pórobetonu, ROZMĚR 1250×249×125mm, MAXIMÁLNÍ SVĚTLOST OTVORU 1010mm

(PR6) ZESÍLENÉ LEMOVÁNÍ OTVORU V SÁDROKARTOVÉ PŘÍČCE
Systémové zesílení sádrokartonové příčky pomocí profilů UA100 - 2x stojka + nadpraží, pro otvor 1500x2700mm propvedení dle konkrétních pravidel dodavatele sádrokartonového systému

(PR7) ZESÍLENÉ LEMOVÁNÍ DVEŘÍ V SÁDROKARTOVÉ PŘÍČCE
Systémové zesílení sádrokartonové příčky pomocí profilů UA100 - 2x stojka + nadpraží, pro dveře 800x2250mm propvedení dle konkrétních pravidel dodavatele sádrokartonového systému

LEGENDA MÍSTNOSTÍ

Č.	ÚČEL MÍSTNOSTI	PLOCHA	PODLAHA	OZN.	STĚNA	STROP
5.01	CHODBA	5.79 m2	keramická dlažba	C.5	štuková úprava	minerální podhled
5.02	VÝTAHOVÁ ŠACHTA	6.74 m2			prosklená šachta	prosklená šachta
5.03	CHODBA	63.59 m2	keramická dlažba	C.4/R.1	štuková úprava	minerální podhled
5.04	ROZVODNA	3.62 m2	keramická dlažba	C.6	štuková úprava	minerální podhled
5.05	ZASEDACÍ MÍSTNOST	32.85 m2	akustický vinyl	A.2	štuková úprava	minerální podhled
5.06	KANCELÁŘ SPOLEČNÁ	32.04 m2	akustický vinyl	A.2	štuková úprava	minerální podhled
5.07	PŘEDSÍŇ WC	4.82 m2	keramická dlažba	C.7	keramický obklad	minerální podhled
5.08	WC ŽENY	10.16 m2	keramická dlažba	C.7	keramický obklad	minerální podhled
5.09	PŘEDSÍŇ WC	6.07 m2	keramická dlažba	C.7	keramický obklad	minerální podhled
5.10	WC MUŽI	10.16 m2	keramická dlažba	C.7	keramický obklad	minerální podhled
5.11	ÚKLIDOVÁ KOMORA	4.16 m2	keramická dlažba	C.7	keramický obklad	minerální podhled
5.12a	STROJOVNA VZT	58.70 m2	keramická dlažba	C.4	štuková úprava	
5.12b	KOTELNA	25.76 m2	keramická dlažba	C.4	štuková úprava	
5.13	DENNÍ MÍSTNOST	13.91 m2	akustický vinyl	A.2	štuková úprava	minerální podhled
5.14	KANCELÁŘ INDIVIDUÁLNÍ	10.87 m2	akustický vinyl	A.2	štuková úprava	minerální podhled
5.15	KANCELÁŘ SDRUŽENÁ	22.27 m2	akustický vinyl	A.2	štuková úprava	minerální podhled
5.16	KANCELÁŘ SDRUŽENÁ	23.96 m2	akustický vinyl	A.2	štuková úprava	minerální podhled
5.17	CHODBA	5.79 m2	keramická dlažba	C.5	štuková úprava	minerální podhled
5.18	VÝTAHOVÁ ŠACHTA	6.74 m2			prosklená šachta	prosklená šachta
5.19	CHODBA	63.90 m2	keramická dlažba	C.4/R.1	štuková úprava	minerální podhled
5.20	ROZVODNA	3.62 m2	keramická dlažba	C.6	štuková úprava	minerální podhled
5.21	VÝSTAVNÍ PROSTOR	65.70 m2	akustický vinyl	A.2	štuková úprava	minerální podhled
5.22	PŘEDSÍŇ WC	4.82 m2	keramická dlažba	C.7	keramický obklad	minerální podhled
5.23	WC ŽENY	10.16 m2	keramická dlažba	C.7	keramický obklad	minerální podhled
5.24	PŘEDSÍŇ WC	6.07 m2	keramická dlažba	C.7	keramický obklad	minerální podhled
5.25	WC MUŽI	10.16 m2	keramická dlažba	C.7	keramický obklad	minerální podhled
5.26	ÚKLIDOVÁ KOMORA	4.16 m2	keramická dlažba	C.7	keramický obklad	minerální podhled
5.27a	STROJOVNA VZT	57.27 m2	keramická dlažba	C.4	štuková úprava	
5.27b	KOTELNA	27.20 m2	keramická dlažba	C.4	štuková úprava	
5.28	UMÝVÁRNA MUŽI	8.36 m2	keramická dlažba	C.7	keramický obklad	minerální podhled
5.29	UMÝVÁRNA ŽENY	8.36 m2	keramická dlažba	C.7	keramický obklad	minerální podhled
5.30	ČAJOVÁ KUCHYŇKA	7.03 m2	akustický vinyl	A.2	štuková úprava	minerální podhled
5.31	KANCELÁŘ SDRUŽENÁ	22.27 m2	akustický vinyl	A.2	štuková úprava	minerální podhled
5.32	KANCELÁŘ SDRUŽENÁ	22.84 m2	akustický vinyl	A.2	štuková úprava	minerální podhled
5.33	TERASA	86.51 m2	betonová dlažba			
5.34	ZELENÁ STŘECHA	308.54 m2	trávník			
5.35	PROSTOR PRO VZT	50.09 m2			lamelová protihluk.	
5.36	TERASA	86.51 m2	betonová dlažba			
5.37	ZELENÁ STŘECHA	358.63 m2	trávník			

● PROTIPOŽÁRNÍ DVEŘE
s.v. - SVĚTLÁ VÝŠKA MÍSTNOSTI KE KONSTRUKCE STROPU
s.v.p. - SVĚTLÁ VÝŠKA MÍSTNOSTI KE KONSTUKCI PODHLEDU

LEGENDA HMOT

POZNÁMKA

± 0,000 = 523,400 m n.m. = 1. NADZEMNÍ PODLAŽÍ NAVRHOVANÉ BUDOVY E

PROJEKTANT	ARTPROJEKT
AUTORIZOVANÝ ARCHITEKT	ING.ARCH.PETR HOLUB
VEDOUCÍ PROJEKTANT	ING.JAKUB FRAJ
VYPRACOVAL	ING.JAKUB FRAJ
INVESTOR	Kraj Vysočina, Žižkova 57, Jihlava 587 33
AKCE	Krajský úřad kraje Vysočina, administrativní budova "E"
STUPEŇ PD	PROJEKT PRO REALIZACI
ZAKÁZKOVÉ ČÍSLO	01-20-RP
DATUM	30/04/2020
STAVEBNÍ OBJEKT	SO01
PROFESE	STAVEBNÍ ČÁST
MĚŘÍTKO	1:50
FORMÁT	27xA4
NÁZEV VÝKRESU	SO 01 - 5. NP- PŮDORYS
ČÍSLO VÝKRESU	107-A