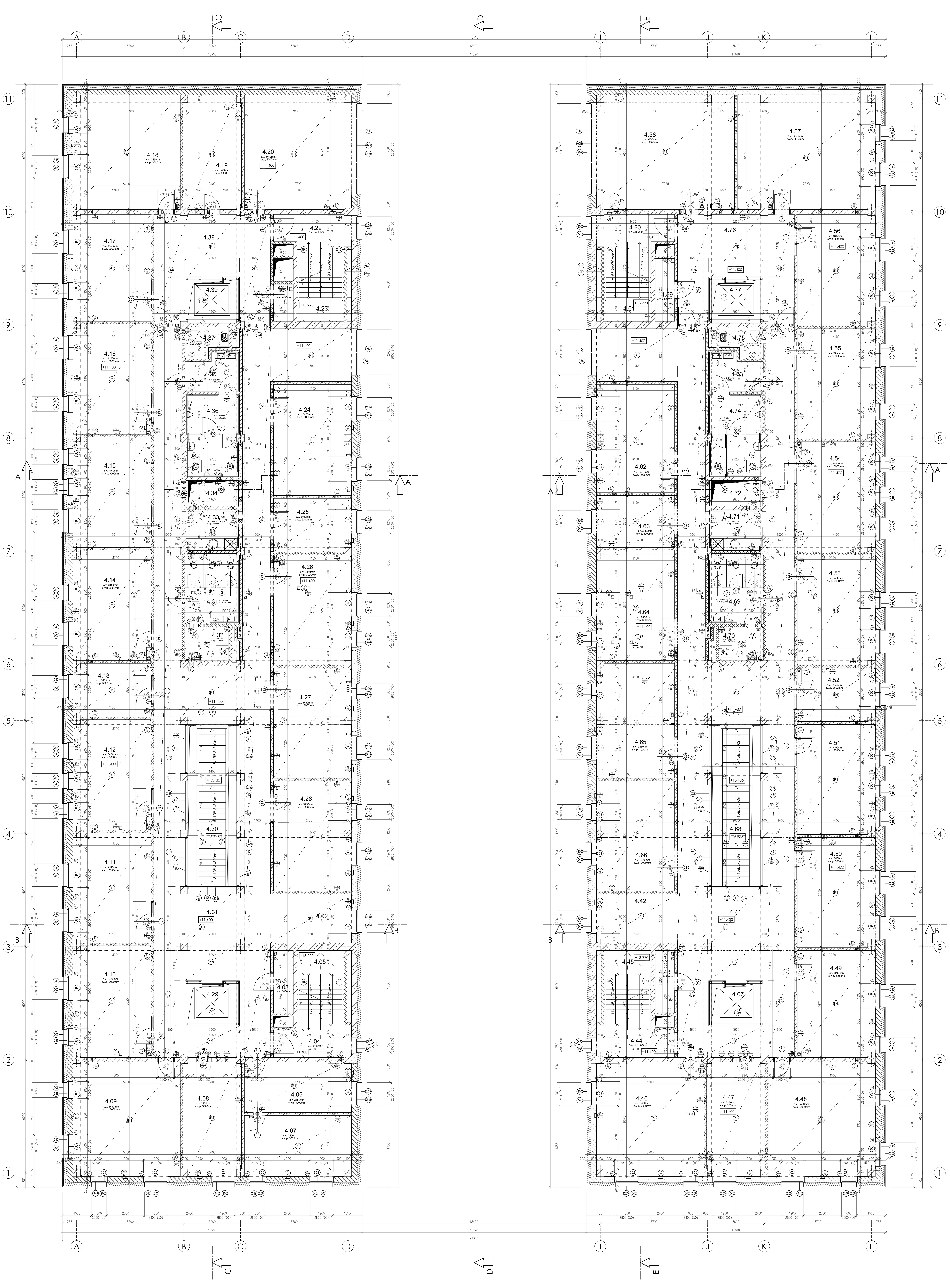

OBALENÍ DEŠŤOVÉHO SVODU MINERÁLNÍ IZOLACÍ tl.50mm A OPLÁŠTĚNÍ SDK TVAR "U" [illegible]

OBALENÍ DEŠŤOVÉHO SVODU MINERÁLNÍ IZOLACÍ tl.50mm

STROPNÍ KONSTRUKCE NAD GARÁŽOVÝM PROSTOREM BUDE CELOPLOŠNĚ ZATEPLENA LAMELOVÝMI DESKAMI Z KAMENNÉ VLNY SE ZKOSENÝMI VNĚJŠÍMI HRANAMI A POVRCHOVOU ÚPRAVOU - NÁSTŘIKEM. STROPNÍ DESKY TL.200mm DESKY BUDOU CELOPLOŠNĚ LEPENY NA STROPNÍ KONSTRUKCI.

PRŮVLAKY A OZUBY V GARÁŽOVÉM PROSTORU BUDOU CELOPLOŠNĚ ZATEPLENY LAMELOVÝMI DESKAMI Z KAMENNÉ VLNY SE ZKOSENÝMI VNĚJŠÍMI HRANAMI A POVRCHOVOU ÚPRAVOU - NÁSTŘIKEM. VODOROVNÉ DESKY TL.200mm SVISLÉ DESKY TL.150mm. DESKY BUDOU CELOPLOŠNĚ LEPENY.

STĚNY A SLOUPY V GARÁŽOVÉM PROSTORU BUDOU ZATEPLENY NA VÝŠKU 1000mm OD STROPU LAMELOVÝMI DESKAMI Z KAMENNÉ VLNY SE ZKOSENÝMI VNĚJŠÍMI HRANAMI A POVRCHOVOU ÚPRAVOU - NÁSTŘIKEM. STĚNOVÉ DESKY TL.150mm DESKY BUDOU CELOPLOŠNĚ LEPENY.

OSTĚNÍ A NADPRAŽÍ OTVORU ZATEPLIT LAMELOVÝMI DESKAMI Z KAMENNÉ VLNY SE ZKOSENÝMI VNĚJŠÍMI HRANAMI A POVRCHOVOU ÚPRAVOU - NÁSTŘIKEM. OSTĚNÍ DESKY TL.150mm, NADPRAŽÍ DESKY TL. 200mm DESKY BUDOU CELOPLOŠNĚ LEPENY.

STĚNY MEZI GARÁŽOVÝM PROSTOREM A VYTÁPĚNÝMI MÍSTNOSTMI BUDOU ZATEPLENY NA CELOU VÝŠKU LAMELOVÝMI DESKAMI Z KAMENNÉ VLNY SE ZKOSENÝMI VNĚJŠÍMI HRANAMI A POVRCHOVOU ÚPRAVOU - NÁSTŘIKEM. STĚNOVÉ DESKY TL.150mm DESKY BUDOU CELOPLOŠNĚ LEPENY.

VYSPÁDOVÁNÍ PODLAHY KE SPRCHOVÉ VPUSTI

SDK PŘEDSTĚNA PRO OSAZENÍ PODOMÍTKOVÉHO SPLACHOVACÍHO SYSTÉMU VČ. KONSTRUKCÍ PRO UCHYCENÍ INVALIDNÍCH MADEL A INVALIDNÍHO WC. PŘEDSTĚNA [illegible]

EXTERIÉROVÁ ČÁST ZATEPLENÍ V PROSTORU ANGLICKÉHO DVORKU PROVEDENA V SOKLOVÉ OMÍTCE - BARVA ČERNÁ

PROSTOR POD ANGLICKÝM DVORKEM BUDE VYSYPÁN HRUBÝM ŠTĚRKEM fr.32-64 PRO VSAKOVÁNÍ DEŠŤOVÉ VODY

ZÁKLADOVOU DESKU PŘI BETONÁŽI PROVÉST V PŘEDEPSANÉM SPÁDU

SDK PŘEDSTĚNA PRO OSAZENÍ PODOMÍTKOVÉHO SPLACHOVACÍHO SYSTÉMU VČ. KONSTRUKCÍ PRO UCHYCENÍ ZÁVĚSNÉHO WC PŘEDSTĚNA [illegible]

PŘECHOD MEZI KERAMICKOU DLAŽBOU (SKLADBA C.4) A ČISTÍCÍ ROHOŽÍ (SKLADBA R.1)

PŘECHOD MEZI KERAMICKOU DLAŽBOU (SKLADBA C.5) A ČISTÍCÍ ROHOŽÍ (SKLADBA R.2)

PZN 31 SPOLEČNĚ SE STUPNI VYBETNOVAT SCHODNICE š.75mm, VÝŠKOVĚ O 10mm VÝŠE NEŽ HRANA SCHODIŠŤOVÉHO STUPNĚ SE SCHODIŠŤOVOU DESKOU PROVÁZAT SÍTÍ Sz6/100mm

PZN 32 NAD PODHLEDEM PROVÉST SDK PŘÍČKU TL.150mm, DVOJITĚ OPLÁŠTĚNOU S POŽÁDNÍ ODOLNOSTI 60minut

PZN 33 HYDROIOLACE VYTAŽENA DO VÝŠKY +4,680 A UKONČENA STĚNOVOU LIŠTOU
NA VÝŠKU HYDROIZOLACE BUDE PROPVEDENO ZATEPLENÍ Z DESEK XPS TL.200mm, VÝKŠKA DESEK 830mm

PZN 34 HYDROIOLACE VYTAŽENA DO VÝŠKY +7,650 A UKONČENA STĚNOVOU LIŠTOU
NA VÝŠKU HYDROIZOLACE BUDE PROPVEDENO ZATEPLENÍ Z DESEK XPS TL.200mm, VÝKŠKA DESEK 550mm

PZN 35 HYDROIOLACE VYTAŽENA DO VÝŠKY +15,950 A UKONČENA STĚNOVOU LIŠTOU
NA VÝŠKU HYDROIZOLACE BUDE PROPVEDENO ZATEPLENÍ Z DESEK XPS TL.200mm, VÝKŠKA DESEK 900mm

LEGENDA PODHLEDŮ

P1 RASTROVANÝ PODHLED PO CELÉ MÍSTNOSTI DOPLNĚNÝ SÁDROKARTONOVÝM LEMEM V ČÁSTI MÍSTNOSTI
EFEKT PLOCVOUCÍCH KAZET, ČERNÝ RASTR

Akustický stropní systém se součinitelem zvukové absorpce dle klasifikace EN ISO 11654 aw=0,90, ap 125Hz =0,55, artikulační třída šíření zvuku na vzdálenost AC 180. Panely jsou umístěný v částečně skrytém roštu tak, že vytváří dojem plavoucího podhledu se montážní spárou mezi deskami 8mm. Systém je snadno montován a demontován se spodní instalací desek. Panely systému jsou zapuštěny 15mm pod rastr, tloušťka panelu 20mm a rozměrem panelu (600x600, 1200x600 mm). Nosný rošt v černém barevném provedení. Panely mají nehořlavé vnitřní jádro vyrobené minerální vlny vysoké hustoty, třídy A2-s1 d0 dle EN 13501-1. Povrch kazety je pokryt skelnou tkaninou v bílé barvě, světelná odrazivost 85%. Koeficient zpětného odrazu je 63 mcd/(m²lx). Lesk < 1. Zadní strana panelu je pokryta přírodně zbarvenou sklovláknennou tkaninou. Panely odolávají trvalé relativní vlhkosti prostředí do 95% při 30°C . Údržba systému je možná pomocí vysávání nebo týdenním čištění za mokra.

Zavěšený podhled ze sádrokartonových desek tl. 12,5mm montovaných na zavěšenou ocelovou pozinkovanou konstrukci
ukončení u stěn provedeno bez viditelné spáry, povrch přetmelen přebroušen (kvalita Q4) a bíle vymalován

P2 RASTROVANÝ PODHLED PO CELÉ MÍSTNOSTI DOPLNĚNÝ SÁDROKARTONOVÝM LEMEM V ČÁSTI MÍSTNOSTI
SKRYTÝ RASTR

Akustický stropní systém se součinitelem zvukové absorpce dle klasifikace EN ISO 11654 aw=0,90, ap 125Hz =0,50, artikulační třída šíření zvuku na vzdálenost AC 180. Důležitým systémovým prvkem pro zachování rovinnosti je vymezovací V profil. Systém je snadno montován a demontován se spodní instalací desek. Panely systému mají skryté boční hrany zapuštěny 15mm pod rastr, tloušťka panelu 20mm a rozměrem panelu (600x600,1200x600 mm). Nosný rošt je z lakované galvanizované oceli. Hmotnost panelu je 2,1 kg/ m². Hmotnost celkové konstrukce je do 4 Kg/m². Panely mají nehořlavé vnitřní jádro vyrobené minerální vlny vysoké hustoty. Povrch kazety je pokryt skelnou tkaninou v bílé barvě, světelná odrazivost 85%. Koeficient zpětného odrazu je 63 mcd/(m²lx). Lesk < 1. Zadní strana panelu je pokryta přírodně zbarvenou sklovláknennou tkaninou. Panely odolávají trvalé relativní vlhkosti prostředí do 70% při 25°C.
Údržba systému je možná pomocí vysávání nebo týdenním čištění za mokra.

Zavěšený podhled ze sádrokartonových desek tl. 12,5mm montovaných na zavěšenou ocelovou pozinkovanou konstrukci
ukončení u stěn provedeno bez viditelné spáry, povrch přetmelen přebroušen (kvalita Q4) a bíle vymalován

P3 SÁDROKARTONOVÝ ZAVĚŠENÝ PODHLED V CELÉ PLOŠE
Zavěšený podhled ze sádrokartonových desek tl. 12,5mm montovaných na zavěšenou ocelovou pozinkovanou konstrukci provedenou v jedné rovině, hlavní a nosné profily jsou spojeny rovinnou spojkou
ukončení u stěn provedeno bez viditelné spáry, povrch přetmelen přebroušen (kvalita Q4) a bíle vymalován

P4 SÁDROKARTONOVÝ ZAVĚŠENÝ PODHLED V CELÉ PLOŠE - POŽÁRNÍ ODOLNOST SHORA I SDOLA EI45 DP1
Zavěšený podhled ze dvou protipožárních sádrokartonových desek tl. 12,5mm montovaných na zavěšenou ocelovou pozinkovanou konstrukci , z vrchu bude na podhled položena Minerálně vláknitá deska třídy reakce na oheň A1 podle ČSN EN 13501-1, s bodem tavení vláken vyšším než 1000°C - tl. 60mm.
Ukončení u stěn provedeno bez viditelné spáry, povrch přetmelen přebroušen (kvalita Q4) a bíle vymalován

P5 RASTROVANÝ PODHLED PO CELÉ MÍSTNOSTI DOPLNĚNÝ SÁDROKARTONOVÝM LEMEM V ČÁSTI MÍSTNOSTI
EFEKT PLOCVOUCÍCH KAZET, KAZETY PŘÍMO LEPENÉ NA PODKLAD

Akustický stropní systém, který se lepí přímo ke stropní konstrukci s designovou mezerou a vytváření tak dlaždicový efekt. Panely nejsou demontovatelné. Panely jsou s rovnou boční hranou se skosením, tloušťkou panelu 20mm a rozměrem panelu (600x600 a 1200x600 mm). Panely mají vnitřní jádro vyrobené ze skelné vlny vysoké hustoty. Viditelný povrch je pokryt skelnou tkaninou v bílé barvě. Zadní strana panelu je pokryta sklovláknennou tkaninou. Panely jsou s natřenými hranami. Panely odolávají trvalé relativní vlhkosti prostředí do 95% při 30°C.
Údržba systému je možná pomocí vysávání nebo týdenním čištění za mokra.

Podhled ze sádrokartonových desek tl. 12,5mm montovaných na zavěšenou ocelovou pozinkovanou konstrukc provedenou v jedné rovině, hlavní a nosné profily jsou spojeny rovinnou spojkou, kotvení ke stropu pomocí přímého závěsu
Ukončení u stěn provedeno bez viditelné spáry, povrch přetmelen přebroušen (kvalita Q4) a bíle vymalován

P6 SÁDROKARTONOVÝ PŘISAZENÝ PODHLED V CELÉ PLOŠE
Podhled ze sádrokartonových desek tl. 12,5mm montovaných na zavěšenou ocelovou pozinkovanou konstrukc provedenou v jedné rovině, hlavní a nosné profily jsou spojeny rovinnou spojkou, kotvení ke stropu pomocí přímého závěsu
Ukončení u stěn provedeno bez viditelné spáry, povrch přetmelen přebroušen (kvalita Q4) a bíle vymalován

LEGENDA PŘEKLADŮ

PR1 PŘEKLAD PRO OBVODOVOU STĚNU TL.300mm, PŘEKLAD BUDE OSAZEN NA VNITŘNÍ LÍC ZDIVA
Konstrukčně vyztužený prvek z pórobetonu, ROZMĚR 1750×249×200 mm, MAXIMÁLNÍ SVĚTLOST OTVORU 1350mm
Čelní strana překladu bude doplněna telepnou izolací tl.100mm z extrudovaného polystyrenu

PR2 PŘEKLAD PRO OBVODOVOU STĚNU TL.300mm, PŘEKLAD BUDE OSAZEN NA VNITŘNÍ LÍC ZDIVA
Konstrukčně vyztužený prvek z pórobetonu, ROZMĚR 1250×249×200 mm, MAXIMÁLNÍ SVĚTLOST OTVORU 900mm
Čelní strana překladu bude doplněna telepnou izolací tl.100mm z extrudovaného polystyrenu

PR3 PŘEKLAD PRO ZDĚNÉ PŘÍČKY TL.150mm
Konstrukčně vyztužený prvek z pórobetonu, ROZMĚR 2500×249×125mm, MAXIMÁLNÍ SVĚTLOST OTVORU 2300mm

PR4 PŘEKLAD PRO ZDĚNÉ PŘÍČKY TL.150mm
Konstrukčně vyztužený prvek z pórobetonu, ROZMĚR 1500×249×125mm, MAXIMÁLNÍ SVĚTLOST OTVORU 1300mm

PR5 PŘEKLAD PRO ZDĚNÉ PŘÍČKY TL.150mm
Konstrukčně vyztužený prvek z pórobetonu, ROZMĚR 1250×249×125mm, MAXIMÁLNÍ SVĚTLOST OTVORU 1010mm

PR6 ZESÍLENÉ LEMOVÁNÍ OTVORU V SÁDROKARTOVÉ PŘÍČCE
Systémové zesílení sádrokartonové příčky pomocí profilů UA100 - 2x stojka + nadpraží, pro otvor 1500x2700mm propvedení dle konkrétních pravidel dodavatele sádrokartonového systému

PR7 ZESÍLENÉ LEMOVÁNÍ DVEŘÍ V SÁDROKARTOVÉ PŘÍČCE
Systémové zesílení sádrokartonové příčky pomocí profilů UA100 - 2x stojka + nadpraží, pro dveře 800x2250mm propvedení dle konkrétních pravidel dodavatele sádrokartonového systému

LEGENDA MÍSTNOSTÍ

Č.	ÚČEL MÍSTNOSTI	PLOCHA	PODLAHA	OZN.	STĚNA	STROP
4.01	CHODBA	164.47 m2	keramická dlažba	C.5	omítka štuková	minerální podhled
4.02	RESPIRIUM	11.48 m2	keramická dlažba	C.5	omítka štuková	minerální podhled
4.03	ROZVODNA	3.62 m2	keramická dlažba	C.6	omítka štuková	omítka štuková
4.04	CHODBA	6.37 m2	keramická dlažba	C.5	omítka štuková	omítka štuková
4.05	POŽÁRNÍ SCHODIŠTĚ	10.71 m2	keramická dlažba	C.5/S.1	omítka štuková	omítka štuková
4.06	SEKRETARIÁT	16.56 m2	akustický vinyl	A.2	omítka štuková	minerální podhled
4.07	KANCELÁŘ VEDOUCÍ	18.87 m2	akustický vinyl	A.2	omítka štuková	minerální podhled
4.08	SPISOVNA	19.35 m2	keramická dlažba	C.6	omítka štuková	minerální podhled
4.09	KANCELÁŘ SPOLEČNÁ	35.05 m2	akustický vinyl	A.2	omítka štuková	minerální podhled
4.10	KANCELÁŘ SDRUŽENÁ	24.72 m2	akustický vinyl	A.2	omítka štuková	minerální podhled
4.11	KANCELÁŘ SDRUŽENÁ	24.81 m2	akustický vinyl	A.2	omítka štuková	minerální podhled
4.12	KANCELÁŘ SDRUŽENÁ	24.84 m2	akustický vinyl	A.2	omítka štuková	minerální podhled
4.13	KANCELÁŘ INDIVIDUÁLNÍ	12.06 m2	akustický vinyl	A.2	omítka štuková	minerální podhled
4.14	KANCELÁŘ SDRUŽENÁ	24.72 m2	akustický vinyl	A.2	omítka štuková	minerální podhled
4.15	KANCELÁŘ SDRUŽENÁ	24.93 m2	akustický vinyl	A.2	omítka štuková	minerální podhled
4.16	KANCELÁŘ SDRUŽENÁ	24.72 m2	akustický vinyl	A.2	omítka štuková	minerální podhled
4.17	KANCELÁŘ SDRUŽENÁ	23.78 m2	akustický vinyl	A.2	omítka štuková	minerální podhled
4.18	KANCELÁŘ SPOLEČNÁ	34.55 m2	akustický vinyl	A.2	omítka štuková	minerální podhled
4.19	SPISOVNA	19.05 m2	keramická dlažba	C.6	omítka štuková	minerální podhled
4.20	ZASEDACÍ MÍSTNOST	36.49 m2	akustický vinyl	A.2	omítka štuková	minerální podhled
4.21	ROZVODNA	2.20 m2	keramická dlažba	C.6	omítka štuková	omítka štuková
4.22	CHODBA	6.47 m2	keramická dlažba	C.5	omítka štuková	omítka štuková
4.23	POŽÁRNÍ SCHODIŠTĚ	10.71 m2	keramická dlažba	C.5/S.1	omítka štuková	omítka štuková
4.24	KANCELÁŘ SDRUŽENÁ	24.96 m2	akustický vinyl	A.2	omítka štuková	minerální podhled
4.25	DENNÍ MÍSTNOST	12.06 m2	akustický vinyl	A.2	omítka štuková	minerální podhled
4.26	KANCELÁŘ SDRUŽENÁ	24.72 m2	akustický vinyl	A.2	omítka štuková	minerální podhled
4.27	KANCELÁŘ SDRUŽENÁ	24.66 m2	akustický vinyl	A.2	omítka štuková	minerální podhled
4.28	KANCELÁŘ SDRUŽENÁ	24.66 m2	akustický vinyl	A.2	omítka štuková	minerální podhled
4.29	VÝTAHOVÁ ŠACHTA	6.74 m2			prosklená šachta	
3.29	SCHODIŠTĚ Z 3.NP					
4.31	PŘEDSÍŇ + WC ŽENY	10.03 m2	keramická dlažba	C.7	keramický obklad	minerální podhled
4.32	WC KABINA IMOBILNÍ	4.36 m2	keramická dlažba	C.7	keramický obklad	minerální podhled
4.33	ČAJOVÁ KUCHYŇKA	6.03 m2	keramická dlažba	C.7	keramický obklad	minerální podhled
4.34	INSTALAČNÍ ŠACHTA	3.97 m2			omítka štuková	omítka štuková
4.35	PŘEDSÍŇ WC MUŽI	5.56 m2	keramická dlažba	C.7	keramický obklad	minerální podhled
4.36	WC MUŽI	11.79 m2	keramická dlažba	C.7	keramický obklad	minerální podhled
4.37	ÚKLIDOVÁ KOMORA	3.32 m2	keramická dlažba	C.7	keramický obklad	minerální podhled
4.38	CHODBA	29.31 m2	keramická dlažba	C.5	omítka štuková	minerální podhled
4.39	VÝTAHOVÁ ŠACHTA	6.86 m2			prosklená šachta	
4.41	CHODBA	164.30 m2	keramická dlažba	C.5	omítka štuková	minerální podhled
4.42	RESPIRIUM	11.48 m2	keramická dlažba	C.5	omítka štuková	minerální podhled
4.43	ROZVODNA	3.62 m2	keramická dlažba	C.6	omítka štuková	omítka štuková
4.44	CHODBA	6.37 m2	keramická dlažba	C.5	omítka štuková	omítka štuková
4.45	POŽÁRNÍ SCHODIŠTĚ	10.71 m2	keramická dlažba	C.5/S.1	omítka štuková	omítka štuková
4.46	KANCELÁŘ SPOLEČNÁ	36.17 m2	akustický vinyl	A.2	omítka štuková	minerální podhled
4.47	SPISOVNA	19.35 m2			omítka štuková	minerální podhled
4.48	KANCELÁŘ SPOLEČNÁ	35.05 m2	akustický vinyl	A.2	omítka štuková	minerální podhled
4.49	KANCELÁŘ SDRUŽENÁ	23.78 m2	akustický vinyl	A.2	omítka štuková	minerální podhled
4.50	KANCELÁŘ SDRUŽENÁ	24.81 m2	akustický vinyl	A.2	omítka štuková	minerální podhled
4.51	KANCELÁŘ SDRUŽENÁ	24.84 m2	akustický vinyl	A.2	omítka štuková	minerální podhled
4.52	KANCELÁŘ INDIVIDUÁLNÍ	12.06 m2	akustický vinyl	A.2	omítka štuková	minerální podhled
4.53	KANCELÁŘ SDRUŽENÁ	24.72 m2	akustický vinyl	A.2	omítka štuková	minerální podhled
4.54	KANCELÁŘ SDRUŽENÁ	24.93 m2	akustický vinyl	A.2	omítka štuková	minerální podhled
4.55	KANCELÁŘ SDRUŽENÁ	24.72 m2	akustický vinyl	A.2	omítka štuková	minerální podhled
4.56	KANCELÁŘ SDRUŽENÁ	24.72 m2	akustický vinyl	A.2	omítka štuková	minerální podhled
4.57	KANCELÁŘ SPOLEČNÁ	44.44 m2	akustický vinyl	A.2	omítka štuková	minerální podhled
4.58	ZASEDACÍ MÍSTNOST	46.39 m2	akustický vinyl	A.2	omítka štuková	minerální podhled
4.59	ROZVODNA	3.62 m2	keramická dlažba	C.6	omítka štuková	omítka štuková
4.60	CHODBA	6.47 m2	keramická dlažba	C.5	omítka štuková	omítka štuková
4.61	POŽÁRNÍ SCHODIŠTĚ	10.71 m2	keramická dlažba	C.5/S.1	omítka štuková	omítka štuková
4.62	KANCELÁŘ SDRUŽENÁ	24.34 m2	akustický vinyl	A.2	omítka štuková	minerální podhled
4.63	DENNÍ MÍSTNOST	11.75 m2	akustický vinyl	A.2	omítka štuková	minerální podhled
4.64	KANCELÁŘ SDRUŽENÁ	24.72 m2	akustický vinyl	A.2	omítka štuková	minerální podhled
4.65	KANCELÁŘ SDRUŽENÁ	25.60 m2	akustický vinyl	A.2	omítka štuková	minerální podhled
4.66	KANCELÁŘ SDRUŽENÁ	24.66 m2	akustický vinyl	A.2	omítka štuková	minerální podhled
4.67	VÝTAHOVÁ ŠACHTA	6.74 m2			prosklená šachta	
3.69	SCHODIŠTĚ Z 3.NP					
4.69	PŘEDSÍŇ + WC ŽENY	10.03 m2	keramická dlažba	C.7	keramický obklad	minerální podhled
4.70	WC KABINA IMOBILNÍ	4.36 m2	keramická dlažba	C.7	keramický obklad	minerální podhled
4.71	ČAJOVÁ KUCHYŇKA	6.03 m2	keramická dlažba	C.7	keramický obklad	minerální podhled
4.72	INSTALAČNÍ ŠACHTA	3.97 m2			omítka štuková	omítka štuková
4.73	PŘEDSÍŇ WC MUŽI	5.56 m2	keramická dlažba	C.7	keramický obklad	minerální podhled
4.74	WC MUŽI	11.79 m2	keramická dlažba	C.7	keramický obklad	minerální podhled
4.75	ÚKLIDOVÁ KOMORA	3.32 m2	keramická dlažba	C.7	keramický obklad	minerální podhled
4.76	CHODBA	29.19 m2	keramická dlažba	C.5	omítka štuková	minerální podhled
4.77	VÝTAHOVÁ ŠACHTA	6.86 m2			prosklená šachta	

● PROTIPOŽÁRNÍ DVEŘE
s.v. - SVĚTLÁ VÝŠKA MÍSTNOSTI KE KONSTRUKCE STROPU
s.v.p. - SVĚTLÁ VÝŠKA MÍSTNOSTI KE KONSTUKCI PODHLEDU

LEGENDA HMOT

MONOLITICKÉ ŽELEZOBETONOVÉ KONSTRUKCE, POVRCH PROVEDEN V JÁDROVÉ OMÍTCE A JEMNÉ ŠTUKU VÝMALBA OMYVATELNOU BARVOU,100% PLOCH SYTÝ BAREVNÝ ODSTÍN (PŘESNÝ ROZSAH, PLOCHY A ODSTÍNY BUDOU URČENY ARCHITEKTEM V RÁMCI AUTORSKÉHO DOZORU DLE STAVBOU PŘEDLOŽENÝCH VZORKŮ)

ZDIVO Z TVÁRNIC Z AUTOKLÁVOVANÉHO PÓROBETONU VEILOSTI 599x249x300mm, SOUČINITEL TEPELNÉ VODIVOSTI BEZ OMÍTEK (λ) 0,10 W/mK, ZDĚNO NA NA TENKÉ MALTOVÉ LOŽE TL. 1 - 3 mm, POVRCH PROVEDEN VNITŘNÍ TEPELNĚ IZOLAČNÍ OMÍTKOU A VNITŘNÍ HLAZENOU STĚRKOU
VÝMALBA OMYVATELNOU BARVOU,100% PLOCH SYTÝ BAREVNÝ ODSTÍN (PŘESNÝ ROZSAH, PLOCHY A ODSTÍNY BUDOU URČENY ARCHITEKTEM V RÁMCI AUTORSKÉHO DOZORU DLE STAVBOU PŘEDLOŽENÝCH VZORKŮ)

SÁDROKARTONOVÉ PŘÍČKY TL.150mm, NOSNÁ OCELOVÁ KONSTRUKCE TL.100mm, DVOJITÉ OPLÁŠTĚNÍ, POVRCH Q3 VLOŽENÁ MINERÁLNÍ IZOLACE TL.80MM, VÁŽENÁ LABORATORNÍ NEPRŮZVUČNOST Rw = 56 dB
VÝMALBA OMYVATELNOU BARVOU,100% PLOCH SYTÝ BAREVNÝ ODSTÍN (PŘESNÝ ROZSAH, PLOCHY A ODSTÍNY BUDOU URČENY ARCHITEKTEM V RÁMCI AUTORSKÉHO DOZORU DLE STAVBOU PŘEDLOŽENÝCH VZORKŮ)

ZDIVO TL.150mm Z AUTOKLÁVOVANÉHO PÓROBETONU VEILOSTI 599x249x125mm, ZDĚNO NA NA TENKÉ MALTOVÉ LOŽE TL. 1 - 3 mm, POVRCH PROVEDEN VNITŘNÍ TEPELNĚ IZOLAČNÍ OMÍTKOU A VNITŘNÍ HLAZENOU STĚRKOU
VÝMALBA OMYVATELNOU BARVOU,100% PLOCH SYTÝ BAREVNÝ ODSTÍN (PŘESNÝ ROZSAH, PLOCHY A ODSTÍNY BUDOU URČENY ARCHITEKTEM V RÁMCI AUTORSKÉHO DOZORU DLE STAVBOU PŘEDLOŽENÝCH VZORKŮ)

PŘIZDÍVKY TL.75mm Z AUTOKLÁVOVANÉHO PÓROBETONU VEILOSTI 599x249x75mm, ZDĚNO NA NA TENKÉ MALTOVÉ LOŽE TL. 1 - 3 mm, POVRCH PROVEDEN VNITŘNÍ TEPELNĚ IZOLAČNÍ OMÍTKOU A VNITŘNÍ HLAZENOU STĚRKOU
VÝMALBA OMYVATELNOU BARVOU,100% PLOCH SYTÝ BAREVNÝ ODSTÍN (PŘESNÝ ROZSAH, PLOCHY A ODSTÍNY BUDOU URČENY ARCHITEKTEM V RÁMCI AUTORSKÉHO DOZORU DLE STAVBOU PŘEDLOŽENÝCH VZORKŮ)

ČEDIČOVÁ VATA tl.150mm a 200mm, DESKY S NAKAŠÍROVANOU ČERNOU TEXTILIÍ, DESKY KOTVENY „NASUCHO" POMOCÍ HMOŽDINEK S TALÍŘEM PRŮMĚRU 140mm, PROVEDENÍ V RÁMCI SYSTÉMU PROVĚTRÁVANÉ ZAVĚŠENÉ FASÁDY, λD = 0,033 W/mK, TŘÍDA REAKCE NA OHEŇ = A1
FASÁDA TVOŘENA ZAVĚŠENÝMI SKLOBETONOVÝMI DESKAMI TL.13mm, KOTVENÝCH POMOCÍ SKRYTÉHO KOTVENÍ NA HLINÍKOVÉM PLNĚ REKTIFIKOVATELNÉM ROŠTU S PROVĚTRÁVANOU MEZEROU 40mm

POZNÁMKA

- VŠECHNY TECHNOLOGIE, ZAŘÍZENÍ A MATERIÁLY MUSÍ BÝT PŘED OBJEDNÁNÍM NEBO ZADÁNÍM DO VÝROBY ODSOUHLASENY FORMOU TECHNICKÝCH LISTŮ A DÍLENSKÉ DOKUMENTACE, ODSOUHLASENÍ PROVEDE PROJEKTANT, INVESTOR A PROVOZOVATEL
- VŠECHNY KONCOVÉ PRVKY A POHLEDOVÉ MATERIÁLY MUSÍ BÝT PŘED OBJEDNÁNÍM NEBO ZADÁNÍM DO VÝROBY ODSOUHLASENY FORMOU VZORKŮ, ODSOUHLASENÍ PROVEDEN ARCHITEKT, PROJEKTANT, INVESTOR A PROVOZOVATEL
- VŠECHNY KONCOVÉ PRVKY A POHLEDOVÉ MATERIÁLY MUSÍ BÝT ZKOORDINOVÁNY S PROJEKTEM INTERIÉRU A DODÁVKOU IT TECHNOLOGIÍ (SAMOSTANÉ DODÁVKY MIMO STAVBU)
- VÝŠKOVÉ KOTY JSOU VZTAŽENY K ±0,000
- VEŠKERÉ PRÁCE PROVÁDĚT DLE PLATNÝCH NOREM A TECHNOLOGICKÝCH PRAVIDEL S OHLEDEM NA DODRŽOVÁNÍ VYHLÁŠKY č.268/2009 A 324/1990
- POKUD DOJDE PŘI PROVÁDĚNÍ K NEJASNOSTEM, ČI NEPŘEDVÍDATELNÝM OKOLNOSTEM JE NUTNÉ PŘIZVAT PROJEKTANTA K UPŘESNĚNÍ POSTUPU PRACÍ
- STAVEBNÍ ÚPRAVY PROVÁDĚT A KOORDINOVAT DLE ROZVODŮ JEDNOTLIVÝCH PROFESÍ S UPŘESNĚNÍM PŘI REALIZACI STAVBY A S OHLEDEM NA DALŠÍ POSTUP PRACÍ
- PROSTUPY INSTALACÍ PŘES POŽÁRNĚ DĚLÍCÍ KONSTRUKCE PROVÉST DLE POŽADAVKU POŽÁRNĚ BEZPEČNOSTNÍHO ŘEŠENÍ
- POŽÁRNÍ ODOLNOST KONSTRUKCÍ A HOŘLAVOST MATERIÁLŮ MUSÍ BÝT V SOULADU S POŽADAVKEM POŽÁRNĚ BEZPEČNOSTNÍHO ŘEŠENÍ
-POZNÁMKY PLATÍ PRO VŠECHNY VÝKRESY

+ 0,000 = 523,400 m n.m. = 1. NADZEMNÍ PODLAŽÍ NAVRHOVANÉ BUDOVY E

PROJEKTANT: ARTPROJEKT JIHLAVA spol. s r. o. Minoritské náměstí 11, 586 01 Jihlava				AUTORIZOVANÝ ARCHITEKT	ING.ARCH.PETR HOLUB	
				VEDOUCÍ PROJEKTANT	ING.JAKUB FRAJ	
				VYPRACOVAL	ING.JAKUB FRAJ	
INVESTOŘI: Kraj Vysočina, Žižkova 57, Jihlava 587 33	AKCE: Krajský úřad kraje Vysočina, administrativní budova "E"					
	STUPEŇ PD: PROJEKT PRO REALIZACI			ZAKÁZKOVÉ ČÍSLO: 01-20-RP		DATUM: 30/04/2020
STAVEBNÍ OBJEKT: SO01	PROFESE: STAVEBNÍ ČÁST	MĚŘÍTKO: 1:50	FORMÁT: 27xA4	NÁZEV VÝKRESU: SO 01 - 4. NP: PŮDORYS		ČÍSLO VÝKRESU: 106-A