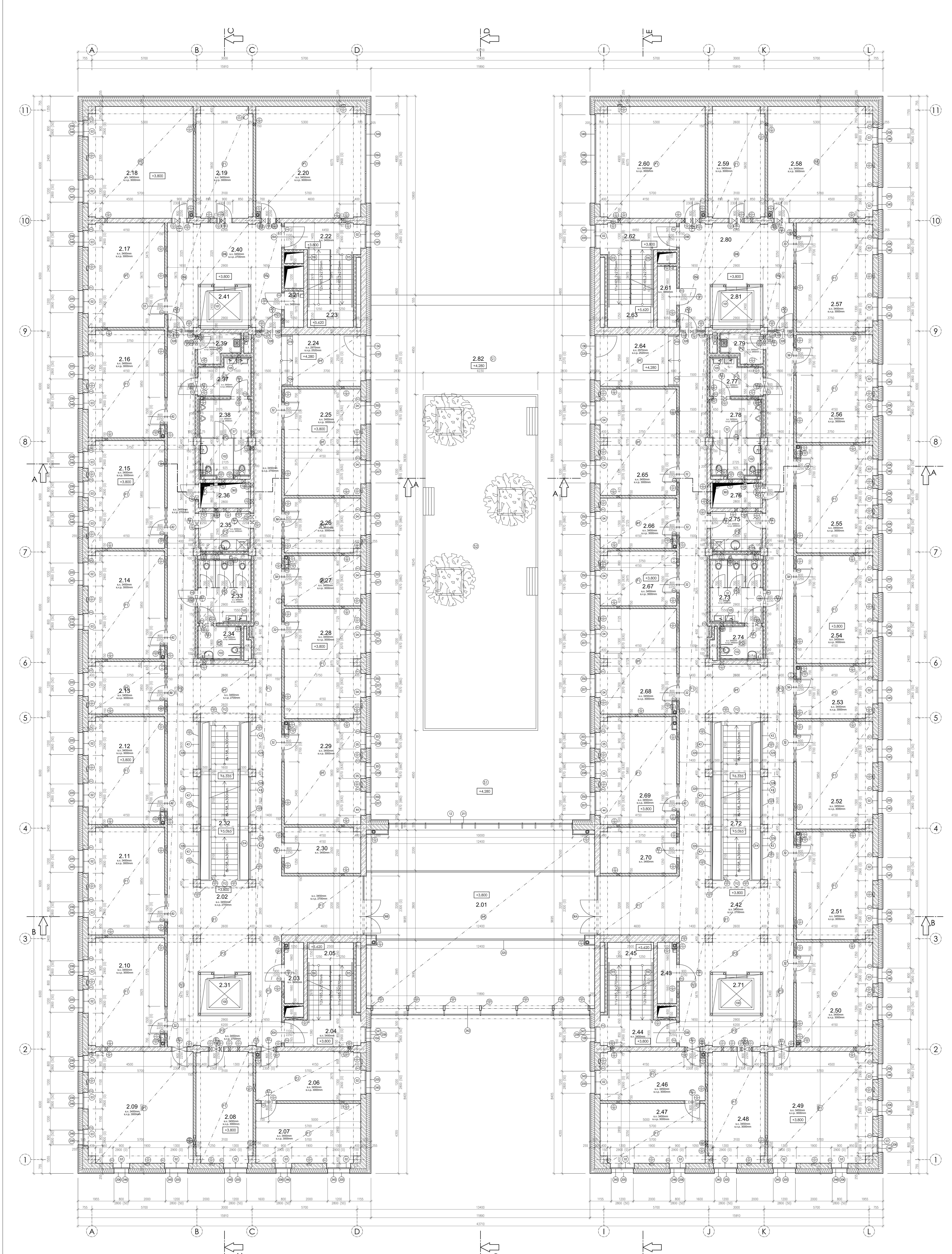

PŘEKLAD PRO ZDĚNÉ PŘÍČKY TL.150mm
Konstrukčně vyztužený prvek z pórobetonu, ROZMĚR 2500×249×125mm, MAXIMÁLNÍ SVĚTLOST OTVORU 2300mm

PŘEKLAD PRO ZDĚNÉ PŘÍČKY TL.150mm
Konstrukčně vyztužený prvek z pórobetonu, ROZMĚR 1500×249×125mm, MAXIMÁLNÍ SVĚTLOST OTVORU 1300mm

PŘEKLAD PRO ZDĚNÉ PŘÍČKY TL.150mm
Konstrukčně vyztužený prvek z pórobetonu, ROZMĚR 1250×249×125mm, MAXIMÁLNÍ SVĚTLOST OTVORU 1010mm

ZESÍLENÉ LEMOVÁNÍ OTVORU V SÁDROKARTOVÉ PŘÍČCE
Systémové zesílení sádrokartonové příčky pomocí profilů UA100 - 2x stojka + nadpraží, pro otvor 1500x2700mm propvedení dle konkrétních pravidel dodavatele sádrokartonového systému

ZESÍLENÉ LEMOVÁNÍ DVEŘÍ V SÁDROKARTOVÉ PŘÍČCE
Systémové zesílení sádrokartonové příčky pomocí profilů UA100 - 2x stojka + nadpraží, pro dveře 800x2250mm propvedení dle konkrétních pravidel dodavatele sádrokartonového systému

LEGENDA MÍSTNOSTÍ

Č.	ÚČEL MÍSTNOSTI	PLOCHA	PODLAHA	OZN.	STĚNA	STROP
2.01	SPOJOVACÍ LÁVKA	45.38 m2	keramická dlažba	C.5	omítka štuková	minerální podhled
2.02	CHODBA	166.51 m2	keramická dlažba	C.5	omítka štuková	minerální podhled
2.03	ROZVODNA	3.62 m2	keramická dlažba	C.6	omítka štuková	omítka štuková
2.04	CHODBA	6.37 m2	keramická dlažba	C.5	omítka štuková	omítka štuková
2.05	POŽÁRNÍ SCHODIŠTĚ	10.28 m2	keramická dlažba	C.5/S.1	omítka štuková	omítka štuková
2.06	SEKRETARIÁT	16.56 m2	akustický vinyl	A.2	omítka štuková	minerální podhled
2.07	KANCELÁŘ VEDOUCÍ	18.87 m2	akustický vinyl	A.2	omítka štuková	minerální podhled
2.08	SPISOVNA	19.35 m2	keramická dlažba	C.6	omítka štuková	minerální podhled
2.09	KANCELÁŘ SPOLEČNÁ	35.17 m2	akustický vinyl	A.2	omítka štuková	minerální podhled
2.10	KANCELÁŘ SDRUŽENÁ	24.72 m2	akustický vinyl	A.2	omítka štuková	minerální podhled
2.11	KANCELÁŘ SDRUŽENÁ	24.72 m2	akustický vinyl	A.2	omítka štuková	minerální podhled
2.12	KANCELÁŘ SDRUŽENÁ	24.81 m2	akustický vinyl	A.2	omítka štuková	minerální podhled
2.13	KANCELÁŘ INDIVIDUÁLNÍ	12.06 m2	akustický vinyl	A.2	omítka štuková	minerální podhled
2.14	KANCELÁŘ SDRUŽENÁ	24.72 m2	akustický vinyl	A.2	omítka štuková	minerální podhled
2.15	KANCELÁŘ SDRUŽENÁ	24.84 m2	akustický vinyl	A.2	omítka štuková	minerální podhled
2.16	KANCELÁŘ SDRUŽENÁ	24.72 m2	akustický vinyl	A.2	omítka štuková	minerální podhled
2.17	KANCELÁŘ SDRUŽENÁ	23.78 m2	akustický vinyl	A.2	omítka štuková	minerální podhled
2.18	KANCELÁŘ SPOLEČNÁ	34.55 m2	akustický vinyl	A.2	omítka štuková	minerální podhled
2.19	SPISOVNA	19.05 m2	keramická dlažba	C.6	omítka štuková	minerální podhled
2.20	ZASEDACÍ MÍSTNOST	36.49 m2	akustický vinyl	A.2	omítka štuková	minerální podhled
2.21	ROZVODNA	2.20 m2	keramická dlažba	C.6	omítka štuková	omítka štuková
2.22	CHODBA	6.47 m2	keramická dlažba	C.5	omítka štuková	omítka štuková
2.23	POŽÁRNÍ SCHODIŠTĚ	10.28 m2	keramická dlažba	C.5/S.1	omítka štuková	omítka štuková
2.24	RESPIRIUM	12.62 m2	keramická dlažba	C.4/R.1	omítka štuková	minerální podhled
2.25	KANCELÁŘ SDRUŽENÁ	24.44 m2	akustický vinyl	A.2	omítka štuková	minerální podhled
2.26	DENNÍ MÍSTNOST	12.58 m2	akustický vinyl	A.2	omítka štuková	minerální podhled
2.27	KANCELÁŘ INDIVIDUÁLNÍ	11.65 m2	akustický vinyl	A.2	omítka štuková	minerální podhled
2.28	KANCELÁŘ SDRUŽENÁ	25.17 m2	akustický vinyl	A.2	omítka štuková	minerální podhled
2.29	KANCELÁŘ SDRUŽENÁ	23.99 m2	akustický vinyl	A.2	omítka štuková	minerální podhled
2.30	SKLAD	10.28 m2	keramická dlažba	C.6	omítka štuková	minerální podhled
2.31	VÝTAHOVÁ ŠACHTA	6.74 m2			prosklená šachta	
2.32	SCHODIŠTĚ	13.06 m2	keramická dlažba	S.2		
2.33	PŘEDSÍŇ + WC ŽENY	10.03 m2	keramická dlažba	C.7	keramický obklad	minerální podhled
2.34	WC KABINA IMOBILNÍ	4.36 m2	keramická dlažba	C.7	keramický obklad	minerální podhled
2.35	ČAJOVÁ KUCHYŇKA	6.03 m2	keramická dlažba	C.7	keramický obklad	minerální podhled
2.36	INSTALAČNÍ ŠACHTA	3.97 m2			omítka štuková	omítka štuková
2.37	PŘEDSÍŇ WC MUŽI	5.56 m2	keramická dlažba	C.7	keramický obklad	minerální podhled
2.38	WC MUŽI	11.79 m2	keramická dlažba	C.7	keramický obklad	minerální podhled
2.39	ÚKLIDOVÁ KOMORA	3.32 m2	keramická dlažba	C.7	keramický obklad	minerální podhled
2.40	CHODBA	29.31 m2	keramická dlažba	C.5	omítka štuková	minerální podhled
2.41	VÝTAHOVÁ ŠACHTA	6.86 m2			prosklená šachta	
2.42	CHODBA	166.51 m2	keramická dlažba	C.5	omítka štuková	minerální podhled
2.43	ROZVODNA	3.62 m2	keramická dlažba	C.6	omítka štuková	omítka štuková
2.44	CHODBA	6.37 m2	keramická dlažba	C.5	omítka štuková	omítka štuková
2.45	POŽÁRNÍ SCHODIŠTĚ	10.71 m2	keramická dlažba	C.5/S.1	omítka štuková	omítka štuková
2.46	SEKRETARIÁT	16.56 m2	akustický vinyl	A.2	omítka štuková	minerální podhled
2.47	KANCELÁŘ VEDOUCÍ	18.87 m2	akustický vinyl	A.2	omítka štuková	minerální podhled
2.48	SPISOVNA	19.35 m2	keramická dlažba	C.6	omítka štuková	minerální podhled
2.49	KANCELÁŘ SPOLEČNÁ	35.17 m2	akustický vinyl	A.2	omítka štuková	minerální podhled
2.50	KANCELÁŘ SDRUŽENÁ	23.78 m2	akustický vinyl	A.2	omítka štuková	minerální podhled
2.51	KANCELÁŘ SDRUŽENÁ	24.72 m2	akustický vinyl	A.2	omítka štuková	minerální podhled
2.52	KANCELÁŘ SDRUŽENÁ	24.81 m2	akustický vinyl	A.2	omítka štuková	minerální podhled
2.53	KANCELÁŘ INDIVIDUÁLNÍ	12.06 m2	akustický vinyl	A.2	omítka štuková	minerální podhled
2.54	KANCELÁŘ SDRUŽENÁ	24.72 m2	akustický vinyl	A.2	omítka štuková	minerální podhled
2.55	KANCELÁŘ SDRUŽENÁ	24.84 m2	akustický vinyl	A.2	omítka štuková	minerální podhled
2.56	KANCELÁŘ SDRUŽENÁ	24.72 m2	akustický vinyl	A.2	omítka štuková	minerální podhled
2.57	KANCELÁŘ SDRUŽENÁ	24.72 m2	akustický vinyl	A.2	omítka štuková	minerální podhled
2.58	KANCELÁŘ SPOLEČNÁ	34.55 m2	akustický vinyl	A.2	omítka štuková	minerální podhled
2.59	SPISOVNA	19.05 m2	keramická dlažba	C.6	omítka štuková	minerální podhled
2.60	ZASEDACÍ MÍSTNOST	36.49 m2	akustický vinyl	A.2	omítka štuková	minerální podhled
2.61	ROZVODNA	3.62 m2	keramická dlažba	C.6	omítka štuková	omítka štuková
2.62	CHODBA	6.47 m2	keramická dlažba	C.5	omítka štuková	omítka štuková
2.63	POŽÁRNÍ SCHODIŠTĚ	10.71 m2	keramická dlažba	C.5/S.1	omítka štuková	omítka štuková
2.64	RESPIRIUM	12.62 m2	keramická dlažba	C.4/R.1	omítka štuková	minerální podhled
2.65	KANCELÁŘ SDRUŽENÁ	24.44 m2	akustický vinyl	A.2	omítka štuková	minerální podhled
2.66	DENNÍ MÍSTNOST	11.65 m2	akustický vinyl	A.2	omítka štuková	minerální podhled
2.67	KANCELÁŘ INDIVIDUÁLNÍ	12.58 m2	akustický vinyl	A.2	omítka štuková	minerální podhled
2.68	KANCELÁŘ SDRUŽENÁ	24.23 m2	akustický vinyl	A.2	omítka štuková	minerální podhled
2.69	KANCELÁŘ SDRUŽENÁ	24.93 m2	akustický vinyl	A.2	omítka štuková	minerální podhled
2.70	SKLAD	10.28 m2	keramická dlažba	C.6	omítka štuková	minerální podhled
2.71	VÝTAHOVÁ ŠACHTA	6.74 m2			prosklená šachta	
2.72	SCHODIŠTĚ	13.06 m2	keramická dlažba	S.2		
2.73	PŘEDSÍŇ + WC ŽENY	10.03 m2	keramická dlažba	C.7	keramický obklad	minerální podhled
2.74	WC KABINA IMOBILNÍ	4.36 m2	keramická dlažba	C.7	keramický obklad	minerální podhled
2.75	ČAJOVÁ KUCHYŇKA	6.03 m2	keramická dlažba	C.7	keramický obklad	minerální podhled
2.76	INSTALAČNÍ ŠACHTA	3.97 m2			omítka štuková	omítka štuková
2.77	PŘEDSÍŇ WC MUŽI	5.56 m2	keramická dlažba	C.7	keramický obklad	minerální podhled
2.78	WC MUŽI	11.79 m2	keramická dlažba	C.7	keramický obklad	minerální podhled
2.79	ÚKLIDOVÁ KOMORA	3.32 m2	keramická dlažba	C.7	keramický obklad	minerální podhled
2.80	CHODBA	29.31 m2	keramická dlažba	C.5	omítka štuková	minerální podhled
2.81	VÝTAHOVÁ ŠACHTA	6.86 m2			prosklená šachta	
2.82	TERASA	332.27 m2				

● PROTIPOŽÁRNÍ DVEŘE

s.v. - SVĚTLÁ VÝŠKA MÍSTNOSTI KE KONSTRUKCE STROPU
s.v.p. - SVĚTLÁ VÝŠKA MÍSTNOSTI KE KONSTUKCI PODHLEDU

LEGENDA HMOT

MONOLITICKÉ ŽELEZOBETONOVÉ KONSTRUKCE, POVRCH PROVEDEN V JÁDROVÉ OMÍTCE A JEMNÉ ŠTUKU
VÝMALBA OMYVATELNOU BARVOU,100% PLOCH SYTÝ BAREVNÝ ODSTÍN (PŘESNÝ ROZSAH, PLOCHY A ODSTÍNY BUDOU URČENY ARCHITEKTEM V RÁMCI AUTORSKÉHO DOZORU DLE STAVBOU PŘEDLOŽENÝCH VZORKŮ)

ZDIVO Z TVÁRNIC Z AUTOKLÁVOVANÉHO PÓROBETONU VEILOSTI 599x249x300mm, SOUČINITEL TEPELNÉ VODIVOSTI BEZ OMÍTEK (λ) 0,10 W/mK, ZDĚNO NA NA TENKÉ MALTOVÉ LOŽE TL. 1 - 3 mm, POVRCH PROVEDEN VNITŘNÍ TEPELNĚ IZOLAŘČNÍ OMÍTKOU A VNITŘNÍ HLAZENOU STĚRKOU
VÝMALBA OMYVATELNOU BARVOU,100% PLOCH SYTÝ BAREVNÝ ODSTÍN (PŘESNÝ ROZSAH, PLOCHY A ODSTÍNY BUDOU URČENY ARCHITEKTEM V RÁMCI AUTORSKÉHO DOZORU DLE STAVBOU PŘEDLOŽENÝCH VZORKŮ)

SÁDROKARTONOVÉ PŘÍČKY TL.150mm, NOSNÁ OCELOVÁ KONSTRUKCE TL.100mm, DVOJITÉ OPLÁŠTĚNÍ, POVRCH Q3
VLOŽENÁ MINERÁLNÍ IZOLACE TL.80MM, VÁŽENÁ LABORATORNÍ NEPRŮZVUČNOST Rw = 56 dB
VÝMALBA OMYVATELNOU BARVOU,100% PLOCH SYTÝ BAREVNÝ ODSTÍN (PŘESNÝ ROZSAH, PLOCHY A ODSTÍNY BUDOU URČENY ARCHITEKTEM V RÁMCI AUTORSKÉHO DOZORU DLE STAVBOU PŘEDLOŽENÝCH VZORKŮ)

ZDIVO TL.150mm Z AUTOKLÁVOVANÉHO PÓROBETONU VEILOSTI 599x249x125mm, ZDĚNO NA NA TENKÉ MALTOVÉ LOŽE TL. 1 - 3 mm, POVRCH PROVEDEN VNITŘNÍ TEPELNĚ IZOLAŘČNÍ OMÍTKOU A VNITŘNÍ HLAZENOU STĚRKOU
VÝMALBA OMYVATELNOU BARVOU,100% PLOCH SYTÝ BAREVNÝ ODSTÍN (PŘESNÝ ROZSAH, PLOCHY A ODSTÍNY BUDOU URČENY ARCHITEKTEM V RÁMCI AUTORSKÉHO DOZORU DLE STAVBOU PŘEDLOŽENÝCH VZORKŮ)

PŘIZDÍVKY TL.75mm Z AUTOKLÁVOVANÉHO PÓROBETONU VEILOSTI 599x249x75mm, ZDĚNO NA NA TENKÉ MALTOVÉ LOŽE TL. 1 - 3 mm, POVRCH PROVEDEN VNITŘNÍ TEPELNĚ IZOLAŘČNÍ OMÍTKOU A VNITŘNÍ HLAZENOU STĚRKOU
VÝMALBA OMYVATELNOU BARVOU,100% PLOCH SYTÝ BAREVNÝ ODSTÍN (PŘESNÝ ROZSAH, PLOCHY A ODSTÍNY BUDOU URČENY ARCHITEKTEM V RÁMCI AUTORSKÉHO DOZORU DLE STAVBOU PŘEDLOŽENÝCH VZORKŮ)

ČEDIČOVÁ VATA tl.150mm a 200mm, DESKY S NAKAŠÍROVANOU ČERNOU TEXTILIÍ, DESKY KOTVENY „NASUCHO“ POMOCÍ HMOŽDINEK S TALÍŘEM PRŮMĚRU 140mm, PROVEDENÍ V RÁMCI SYSTÉMU PROVĚTRÁVANÉ ZAVĚŠENÉ FASÁDY, λD = 0,033 W/mK, TŘÍDA REAKCE NA OHEŇ = A1
FASÁDA TVOŘENA ZAVĚŠENÝMI SKLOBETONOVÝMI DESKAMI TL.13mm, KOTVENÝCH POMOCÍ SKRYTÉHO KOTVENÍ NA HLINÍKOVÉM PLNĚ REKTIFIKOVATELNÉM ROŠTU S PROVĚTRÁVANOU MEZEROU 40mm

POZNÁMKA

- VŠECHNY TECHNOLOGIE, ZAŘÍZENÍ A MATERIÁLY MUSÍ BÝT PŘED OBJEDNÁNÍM NEBO ZADÁNÍM DO VÝROBY ODSOUHLASENY FORMOU TECHNICKÝCH LISTŮ A DÍLENSKÉ DOKUMENTACE, ODSOUHLASENÍ PROVEDE PROJEKTANT, INVESTOR A PROVOZOVATEL
- VŠECHNY KONCOVÉ PRVKY A POHLEDOVÉ MATERIÁLY MUSÍ BÝT PŘED OBJEDNÁNÍM NEBO ZADÁNÍM DO VÝROBY ODSOUHLASENY FORMOU VZORKŮ, ODSOUHLASENÍ PROVEDEN ARCHITEKT, PROJEKTANT, INVESTOR A PROVOZOVATEL
- VŠECHNY KONCOVÉ PRVKY A POHLEDOVÉ MATERIÁLY MUSÍ BÝT ZKOORDINOVÁNY S PROJEKTEM INTERIÉRU A DODÁVKOU IT TECHNOLOGIÍ (SAMOSTANÉ DODÁVKY MIMO STAVBU)
- VÝŠKOVÉ KOTY JSOU VZTAŽENY K ±0,000
- VEŠKERÉ PRÁCE PROVÁDĚT DLE PLATNÝCH NOREM A TECHNOLOGICKÝCH PRAVIDEL S OHLEDEM NA DODRŽOVÁNÍ VYHLÁŠKY č.268/2009 A 324/1990
- POKUD DOJDE PŘI PROVÁDĚNÍ K NEJASNOSTEM, ČI NEPŘEDVÍDATELNÝM OKOLNOSTEM JE NUTNÉ PŘIZVAT PROJEKTANTA K UPŘESNĚNÍ POSTUPU PRACÍ
- STAVEBNÍ ÚPRAVY PROVÁDĚT A KOORDINOVAT DLE ROZVODŮ JEDNOTLIVÝCH PROFESÍ S UPŘESNĚNÍM PŘI REALIZACI STAVBY A S OHLEDEM NA DALŠÍ POSTUP PRACÍ
- PROSTUPY INSTALACÍ PŘES POŽÁRNĚ DĚLÍCÍ KONSTRUKCE PROVÉST DLE POŽADAVKU POŽÁRNĚ BEZPEČNOSTNÍHO ŘEŠENÍ
- POŽÁRNÍ ODOLNOST KONSTRUKCÍ A HOŘLAVOST MATERIÁLŮ MUSÍ BÝT V SOULADU S POŽADAVKEM POŽÁRNĚ BEZPEČNOSTNÍHO ŘEŠENÍ
-POZNÁMKY PLATÍ PRO VŠECHNY VÝKRESY

+ 0,000 = 523,400 m n.m. = 1. NADZEMNÍ PODLAŽÍ NAVRHOVANÉ BUDOVY E

PROJEKTANT: ARTPROJEKT JIHLAVA spol. s r. o. Minoritské náměstí 11, 586 01 Jihlava		AUTORIZOVANÝ ARCHITEKT	ING.ARCH.PETR HOLUB
		VEDOUCÍ PROJEKTANT	ING.JAKUB FRAJ
		VYPRACOVAL	ING.JAKUB FRAJ
INVESTOŘI: Kraj Vysočina, Žižkova 57, Jihlava 587 33	AKCE: Krajský úřad kraje Vysočina, administrativní budova "E"		
	STUPEŇ PD: PROJEKT PRO REALIZACI	ZAKÁZKOVÉ ČÍSLO: 01-20-RP	DATUM: 30/04/2020
STAVEBNÍ OBJEKT: SO01	PROFESE: STAVEBNÍ ČÁST; MĚŘÍTKO: 1:50; FORMÁT: 27xA4	NÁZEV VÝKRESU: SO 01 - 2. NP: PŮDORYS	ČÍSLO VÝKRESU: 104-A