# MESTSKÉ ZÁHRADY
## = analytická časť
## + manuál
## + prípadová štúdia

*Mestské záhrady je pre účely manuálu možné definovať ako typ mestskej štruktúry s výraznou prírodnou zložkou, slúžiaci k záhradníčeniu, rekreácii a komunitnému životu, majúc charakter verejného priestranstva (i režimového), v rámci ktorého je možné vydelenie plôch k individuálnym záhradám. Mestské záhrady ako typ štruktúry sa nevylučujú s inými štruktúrami, môžu byť ich súčasťou.*

Diplomová práca predkladá komplexný pohľad na možnosti budúceho vývoja jestvujúcich i budúcich mestských záhrad, ako neprávom opomínaného typu priestorovej štruktúry v meste. Práca sa zaoberá ukotvením mestských záhrad do mesta, spôsobom nazerania na ne ako na verejné priestranstvo a verejnú zeleň. Popísaná je základná typológia a možnosti integrácie, vzťahov s ostatnými mestskými štruktúrami a priestorovými typológiami. Práca pozostáva z troch celkov. Na úvod sú v mierke celku Prahy popísané jestvujúce záhradkárske osady, ďalej, druhá kniha - manuál skrz zrozumiteľný návod popisuje, ako pristupovať k mestským záhradám skrz optiky rôznych aktérov. Manuál zároveň do českého prostredia zavádza pojem mestská záhrada, ako širšiu množinu pre aktivity kolektívneho záhradníčenia v prostredí mesta, rozširujúc tým záber nad rámec záhradkárskych osád i na ďalšie súdobé formy. Tretia kniha ukazuje možnosti aplikácie manuálu na modelovom území Veleslavína.

# DIPLOMOVÁ PRÁCA, MATÚŠ BERÁK, PRAŽSKÉ ZAHRÁDKÁRSKE OSADY
# ING. RADMILA FINGEROVÁ, ZS 2021/22, FA ČVUT

## MANUÁL

logika a členenie manuálu

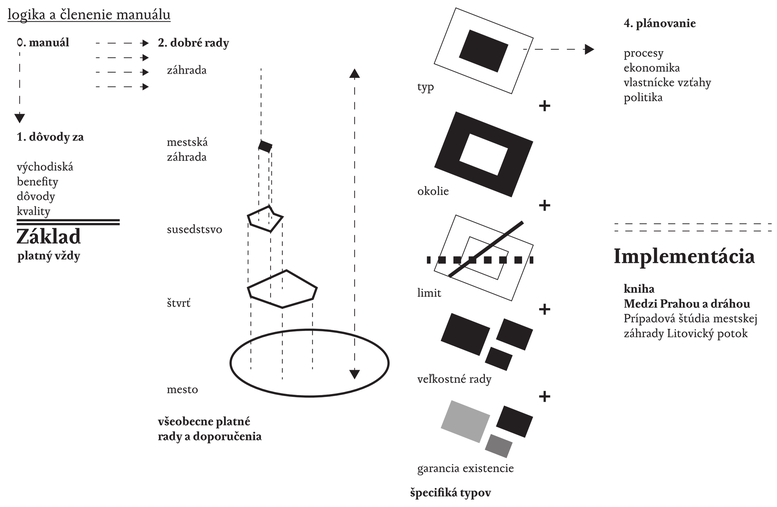


témy manuálu:

mesto a mestské záhrady
deficit modrozelenej infraštruktúry
obraz mesta a krajiny
spojitosť krajiny a zelene
ponuka priestranstiev
dostupnosť vybavenosti
rekreačné väzby
podoba rozvoja
rozhrania

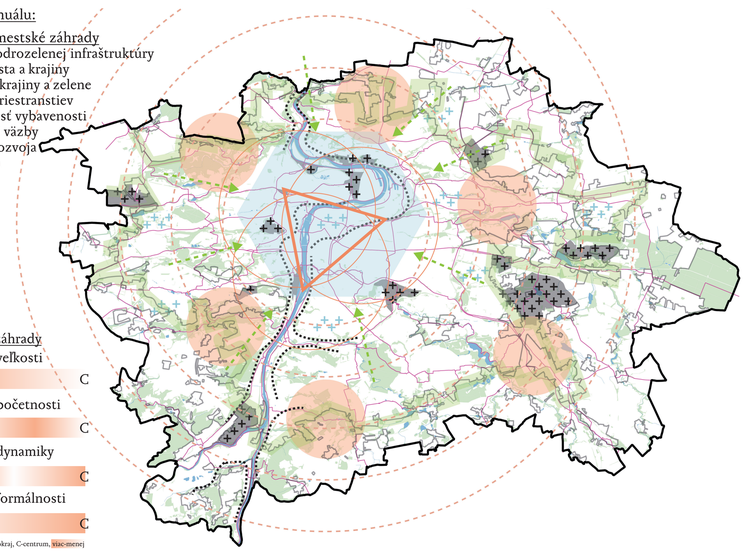

mestské záhrady
gradient veľkosti O – C
gradient početnosti O – C
gradient dynamiky O – C
gradient formálnosti O – C
1:100 000 O-okraj, C-centrum, viac-menej

štvrť a mestské záhrady
dostupnosť vybavenosti
dostupnosť priestranstiev
nemotorová mobilita
priestupnosť územia
každodenná rekreácia
reakcia na lokálne potreby
Praha ako súbor malých miest

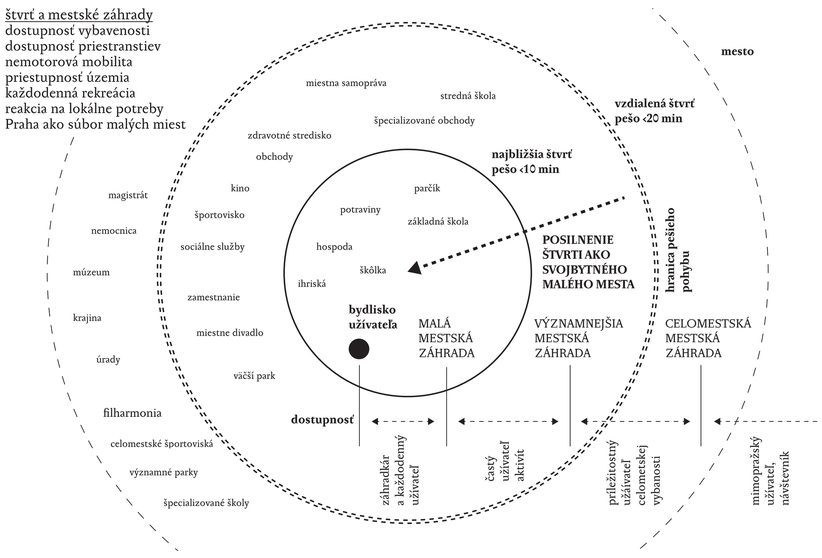


susedstvo a mestské záhrady
symbióza ľudí a činností
zapojenie susedstva do záhrady
negatívna záťaž záhradou
komunity
zdieľanie

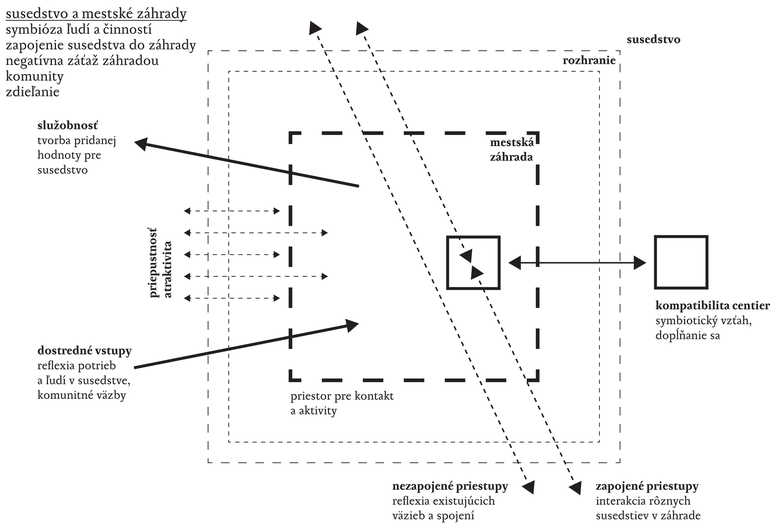


mestská záhrada
dispozícia záhrady
vybavenie a aktivity
miera
všedný i sviatočný život
pravidlá

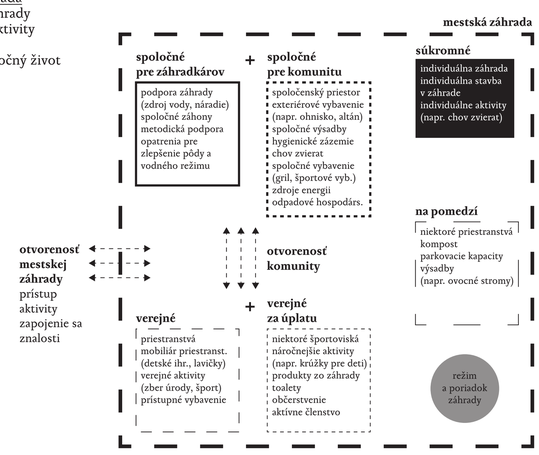


individuálna záhrada a mestské záhrady
usporiadanie záhrady
vybavenie záhrady
udržateľnosť
vzťahy

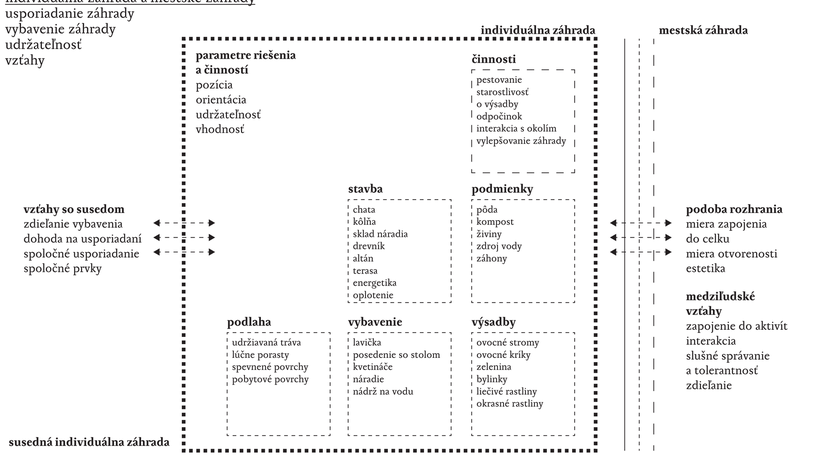


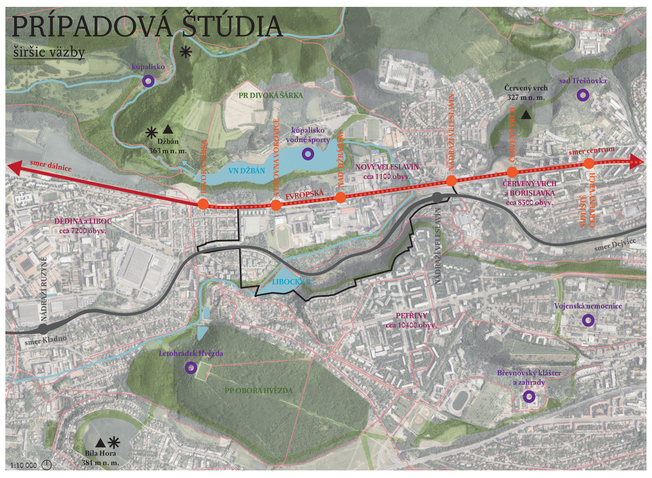


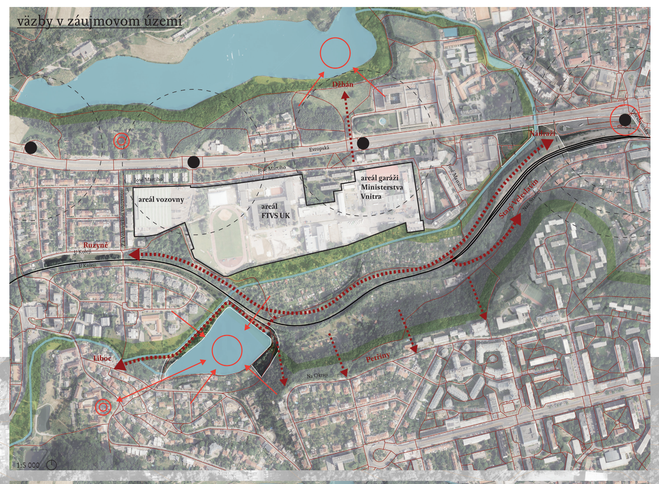


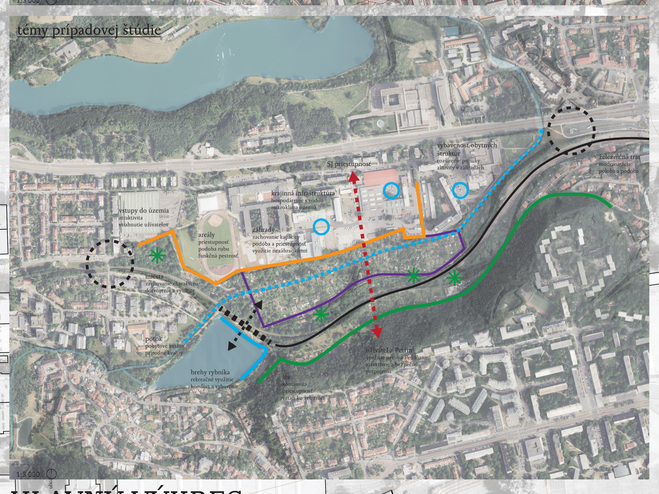


ideová koncepcia

## Idea ostrova

Územie medzi Prahou a dráhou, dnes vnútorná periféria, nech je stále ostrovom. Ostrovom v zmysle kvalitatívnom, nie pozičnom, ktorý je jasným centrom v nespojitosti okolitých štruktúr, ostrovom s životaschopnou prírodou, ostrovom pestrých aktivít pre širokú škálu užívateľov, ostrovom priestupného a bezpečného územia a v neposlednom rade ostrovom záhrad.

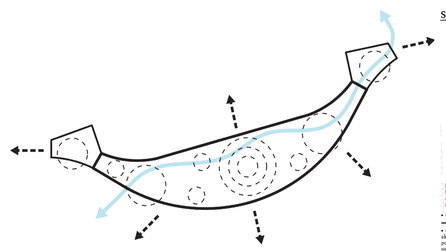

piliere návrhu

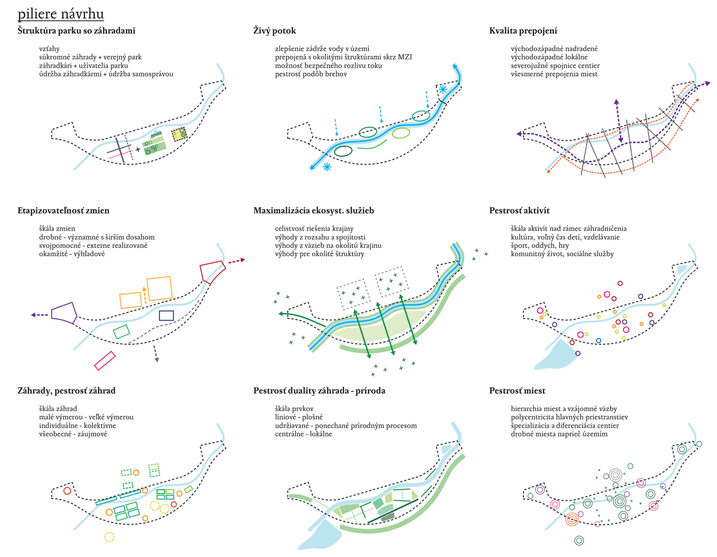


schéma kompozície

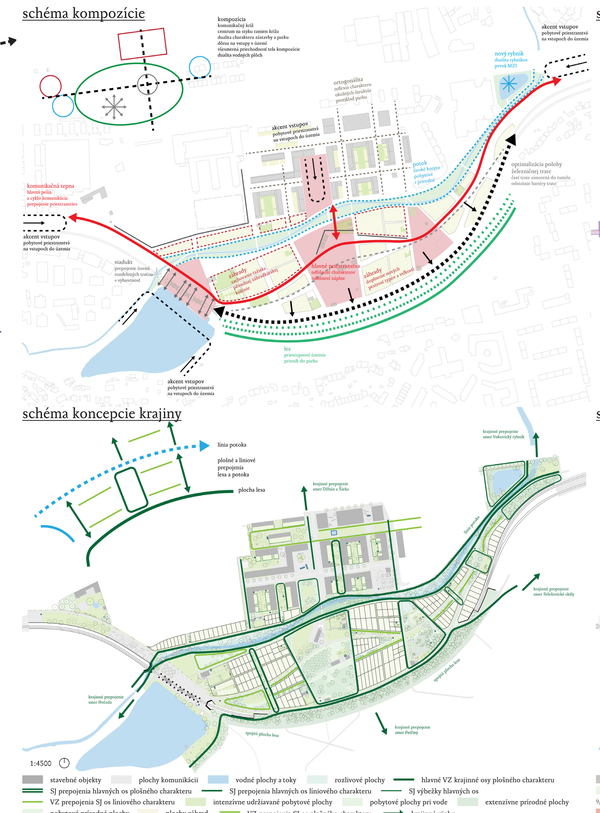

schéma etapizácie

schéma koncepcie krajiny




schéma záhrad




## RÝCHLE ZMENY

Menšie zásahy v území je možné realizovať prakticky okamžite, ako bodové drobné zmeny v území neviažúce sa na celkovú koncepciu, miesta zlepšenia stavu. Drobné zmeny predstavujú pomerne rýchly efekt za málo peňazí, nenáročný na plánovaciu a projekčnú prácu, ktoré môžu realizovať samotný užívatelia - záhradkári i nezáhradkári.

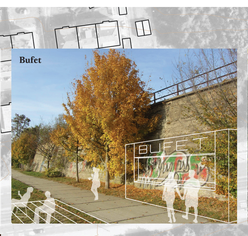
Bufet

Miesta v záhradách

Dobytkové mosty

Záhradné slávnosti

Otvorenie hrán záhrady

Prístup k potoku

Nová komunitná záhrada

## HLAVNÝ VÝKRES