

# PŮDORYS 1NP

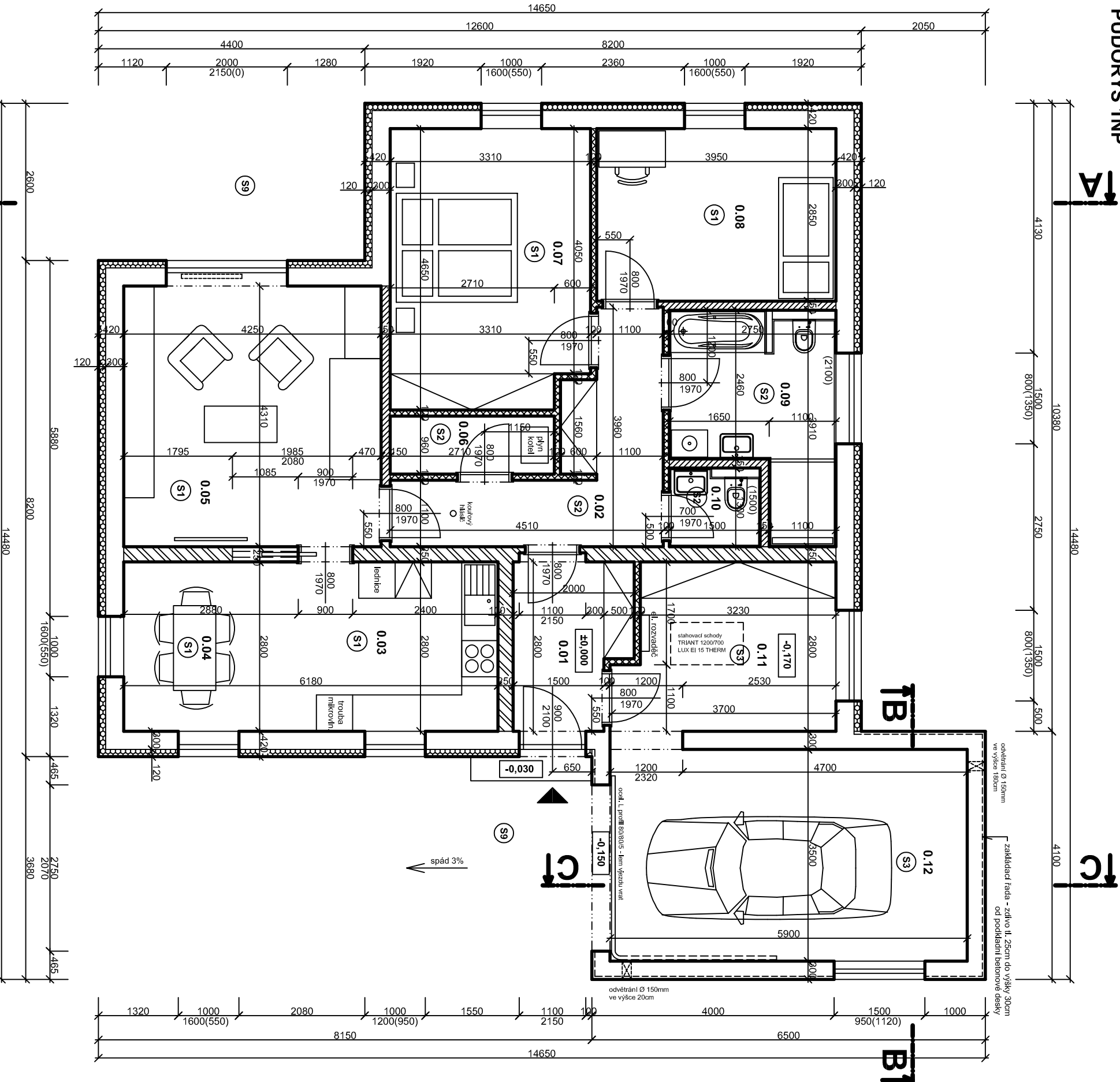

## LEGENDA MÍSTNOSTI:

číslo	popis místnosti	plocha (m <sup>2</sup> )	podlaha	stěny	strop	poznámka
0.01	vstup	5,41	keramická dlažba	štuková omítka	SDK podhled GK8 tl. 12,5mm	keramický sokl v. 8cm
0.02	chodba	9,04	keramická dlažba	štuková omítka	.....	keramický sokl v. 8cm
0.03	kuchyně	8,40	vinyl	oklad kuch. linka + štuková omítka	.....	dřevěná okrajová lišta
0.04	jedleň	8,90	vinyl	štuková omítka	.....	dřevěná okrajová lišta
0.05	obývací pokoj	18,75	keramická dlažba	.....	.....	keramický sokl v. 8cm
0.06	technická místnost	2,60	vinyl	.....	.....	dřevěná okrajová lišta
0.07	ložnice	15,03	keramická dlažba	.....	.....	keramický sokl v. 8cm
0.08	pokoj	11,26	keramická dlažba	oklad v. 2,1m + štuková omítka	SDK podhled GK8 tl. 12,5mm	hlítkové systémové lišty
0.09	koupelna	8,36	keramická dlažba	oklad v. 1,5m + štuková omítka	.....	hlítkové systémové lišty
0.10	wc	1,95	keramická dlažba	štuková omítka	.....	keramický sokl v. 8cm
0.11	dílna	0,59	nálet na beton	.....	.....	.....
0.12	garáž	20,95	nálet na beton	štuková omítka	.....	keramický sokl v. 8cm

## POZNÁMKA:

okna dveře - plastové, barva ořech, rám - profil REHAU GENEO, sklo - dvojsklo (izolační systém okolo okna)  
 vnitřní parapety - plast, barva ořech  
 vnější parapety - hlínkové, barva tmavě hnědá  
 klempířské výrobky - poplastovaný plech KJ/G, barva tmavě hnědá  
 frímsa - dřevěné palubky tl. 19mm + nálet lazurovacím lakem, barva teak  
 vnitřní dveře - rozměry stavebních otvorů prověřit s dodavatelem dveří  
 zakladací řada u garáže - zdivo tl. 25cm na výšce 30cm od podkladní betonové desky

## ÚPRAVA U OTVORŮ (vytužení):

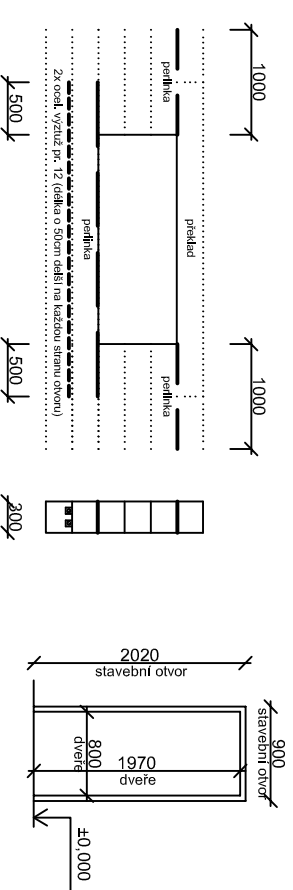

## DETAIL OŠTĚNÍ OKNA:

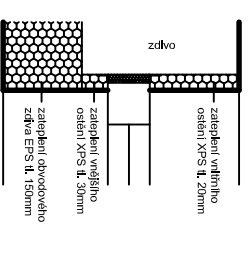

## VÝPIS MATERIÁLU:

- obvodové zdivo - HEBEL P2-450 - 300mm
- vnitřní nosné zdivo - HEBEL P2-450 - 250mm
- vnitřní nosné zdivo (průčky) - HEBEL P2-500 - 150mm
- vnitřní nosné zdivo (průčky) - HEBEL P2-500 - 100mm
- zdivo bude vyzděno na lepidlo pro tenkovrstvé zdivní porobetonu
- kontaktní zateplovací systém ETICS z polystyrenu EPS 70F tl. 12cm (vč. systém. lišt)

## Dokumentaci ověřit:

Ing. Michal Hejzlar autorizovaný inženýr v oboru pozemních staveb, č. autorizace 0701329, Na Šancích 1177, 537 05 Chrudim



VYPRACOVAL	AUTORIZOVANÝ INŽ.	STUPEŇ PD:	PD k ovládnutí stavby
Jan Chládek	Ing. Michal Hejzlar	ZAKÁZKOVÉ ČÍSLO:	005/2015
INVESTOR	ARCHIVNÍ ČÍSLO:	STAVBNÍ ÚŘAD	ARCHIVNÍ ÚZEŇ:
Balíř Mikolajev a Balířarová Lída, Jablonova 626/10, Svobodné Dvory, 50311 Hradec Králové	005/2015	KATASTRÁLNÍ ÚZEŇ:	Svobodné Dvory
MAŽEV AKCE:	MAŽEV VÝKRESU:	MAŽEV AKCE:	MAŽEV VÝKRESU:
Novostavba rodinného domu, oplocení, zpevněné plochy	Svobodné Dvory, parcelní číslo 539/42, 539/21	Novostavba rodinného domu, oplocení, zpevněné plochy	Svobodné Dvory, parcelní číslo 539/42, 539/21
PŮDORYS	MĚŘITOK:	ČÁST PD:	OZNAČENÍ:
	1:50	D.1.1.b	ST 04