VÝUKOVÁ VERZE ARCHICADU

S

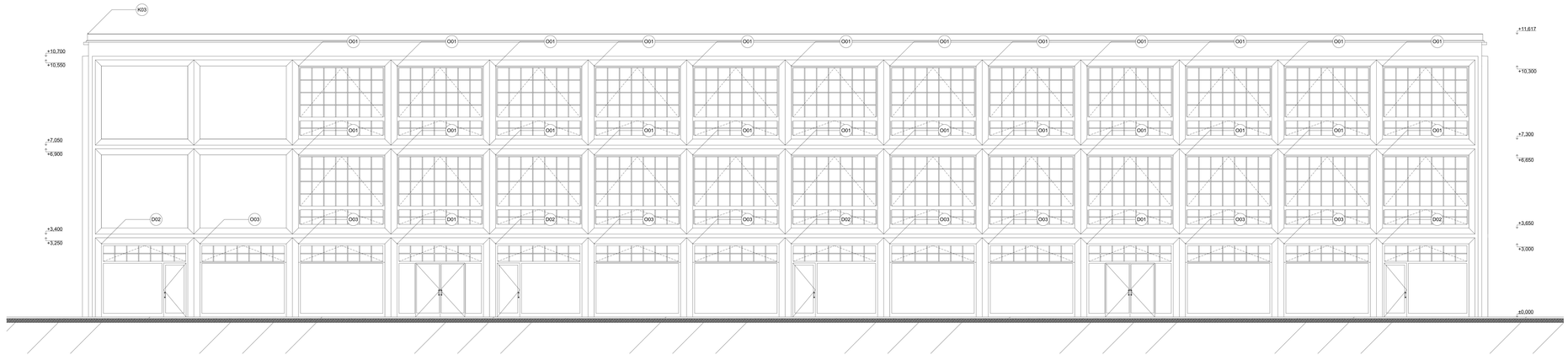

Legenda materiálů

- Zemina původní
- Štěrk frakce 8/16
- Písek
- Beton prostý

Legenda označení

- O01 VIZ TABULKA OKEN (z. výkr. D.1.2.17)
- D01 VIZ TABULKA DVEŘÍ (z. výkr. D.1.2.17)
- K03 VIZ TABULKA KLEMPÍŘSKÝCH VÝROBKŮ (z. výkr. D.1.2.17)

PROJEKT **ZÁKLADNÍ UMĚLECKÁ ŠKOLA U KONGRESOVÉHO CENTRA PRAHA** **140 21 Praha 4, Nusle**		**FAKULTA ARCHITEKTURY ČVUT V PRAZE**	
ČÁST Architektonicko stavební řešení		FORMÁT	A1 x 3
		MĚŘÍTKO	1:50
VÝKRES Pohled - sever		DATUM	1.5.2021
		ROČNÍK	2020/2021
VEDOUCÍ PRÁCE	doc. Ing. arch. IVAN PLICKA, CSc.	SOUŘADNICOVÝ SYSTÉM	±0,000 = +241 m.n.m. Bpv.
ÚSTAV	ÚSTAV STAVITELSTVÍ I	ČÍSLO VÝKRESU D.1.2.8	
KONZULTANT	Ing. arch. ONDŘEJ VÁPENÍK		
VYPRACOVAL	PETR PŘEIS		