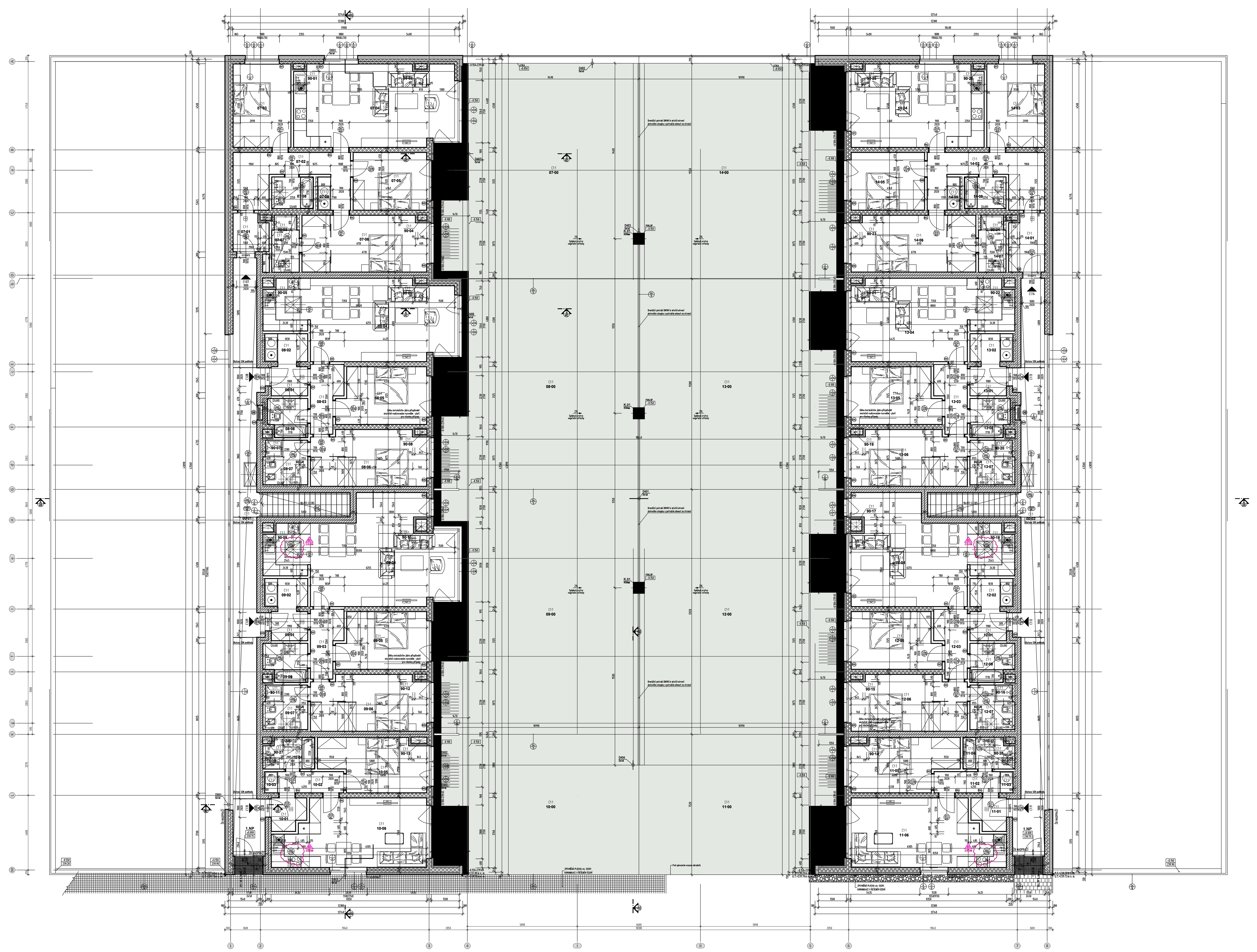

Legenda místností:

Podlaží: 1. NADZEMNÍ PODLAŽÍ /1.NP/

Číslo místn.	Účel místnosti	Plocha [m²]	Podlaha – Popis	Ozn. skladby	kóta od ±0.000	Úprava povrchu - Strop – Popis	Ozn. úpravy	Světlá výška	Úprava povrchu - Stěna – Popis	Ozn. úpravy	Výška úpravy
Označení jedn.: 00	Účel jednotky: SPOLEČNÉ DOMOVNÍ PROSTORY					Počet uživatelů -	Počet pracovníků -		Užitná plocha 87,4m²	Celková plocha -m²	
C1·1 00·01	CHODBA	44,4	KERAMICKÁ DLAŽBA KERAMICKÝ SOKL	P10	±0.000	SDK PODHLED	Up2	2,400	SÁDROVÁ OMÍTKA	Up6	-
C1·1 00·02	CHODBA	43,0	KERAMICKÁ DLAŽBA KERAMICKÝ SOKL	P10	±0.000	SDK PODHLED	Up2	2,400	SÁDROVÁ OMÍTKA	Up6	-
Označení jedn.: 07	Účel jednotky: BYTOVÁ JEDNOTKA 4+KK					Počet uživatelů 4	Počet pracovníků -		Užitná plocha 111,9m²	Celková plocha 118,2m²	
C1·1 07·00	STŘEŠNÍ ZAHRADA	120,1	SKLADBA STŘEŠNÍHO PLÁŠTĚ	Sp1 Sp2	-0.100	-	-	-	-	-	-
C1·1 07·01	PŘEDSÍŇ	3,8	KERAMICKÁ DLAŽBA KERAMICKÝ SOKL	P11	±0.000	SÁDROVÁ OMÍTKA	Up6	2,660	SÁDROVÁ OMÍTKA	Up6	-
C1·1 07·02	CHODBA	14,0	LAMINÁTOVÉ LAMELY SOKLOVÁ LIŠTA	P12	±0.000	SÁDROVÁ OMÍTKA	Up6	2,660	SÁDROVÁ OMÍTKA	Up6	-
C1·1 07·03	LOŽNICE	13,9	LAMINÁTOVÉ LAMELY SOKLOVÁ LIŠTA	P12	±0.000	SÁDROVÁ OMÍTKA	Up6	2,660	SÁDROVÁ OMÍTKA	Up6	-
C1·1 07·04	OBÝVACÍ POKOJ S KUCHYŇSKÝM KOUTEM	37,5	LAMINÁTOVÉ LAMELY SOKLOVÁ LIŠTA	P12	±0.000	SÁDROVÁ OMÍTKA	Up6	2,660	SÁDROVÁ OMÍTKA	Up6	-
C1·1 07·05	LOŽNICE	12,6	LAMINÁTOVÉ LAMELY SOKLOVÁ LIŠTA	P12	±0.000	SÁDROVÁ OMÍTKA	Up6	2,660	SÁDROVÁ OMÍTKA	Up6	-
C1·1 07·06	LOŽNICE	20,5	LAMINÁTOVÉ LAMELY SOKLOVÁ LIŠTA	P12	±0.000	SÁDROVÁ OMÍTKA	Up6	2,660	SÁDROVÁ OMÍTKA	Up6	-
C1·1 07·07	KOUPELNA S WC	4,5	KERAMICKÁ DLAŽBA	P11	±0.000	SDK PODHLED	Up2	2,400	KERAMICKÝ OBKLAD	Up9	2,400
C1·1 07·08	KOUPELNA S WC	3,9	KERAMICKÁ DLAŽBA	P11	±0.000	SDK PODHLED	Up2	2,400	KERAMICKÝ OBKLAD	Up9	2,400
C1·1 07·09	TECHNICKÁ MÍSTNOST	1,2	KERAMICKÁ DLAŽBA KERAMICKÝ SOKL	P11	±0.000	SÁDROVÁ OMÍTKA	Up6	2,660	SÁDROVÁ OMÍTKA	Up6	-
Označení jedn.: 08	Účel jednotky: BYTOVÁ JEDNOTKA 3+KK					Počet uživatelů 4	Počet pracovníků -		Užitná plocha 96,0m²	Celková plocha 100,2m²	
C1·1 08·00	STŘEŠNÍ ZAHRADA	117,5	SKLADBA STŘEŠNÍHO PLÁŠTĚ	Sp1 Sp2	-0.100	-	-	-	-	-	-
C1·1 08·01	PŘEDSÍŇ	3,0	KERAMICKÁ DLAŽBA KERAMICKÝ SOKL	P11	±0.000	SÁDROVÁ OMÍTKA	Up6	2,660	SÁDROVÁ OMÍTKA	Up6	-
C1·1 08·02	ŠATNA	3,7	KERAMICKÁ DLAŽBA KERAMICKÝ SOKL	P11	±0.000	SÁDROVÁ OMÍTKA	Up6	2,660	SÁDROVÁ OMÍTKA	Up6	-
C1·1 08·03	CHODBA	6,0	LAMINÁTOVÉ LAMELY SOKLOVÁ LIŠTA	P12	±0.000	SÁDROVÁ OMÍTKA	Up6	2,660	SÁDROVÁ OMÍTKA	Up6	-
C1·1 08·04	OBÝVACÍ POKOJ S KUCHYŇSKÝM KOUTEM	40,1	LAMINÁTOVÉ LAMELY SOKLOVÁ LIŠTA	P12	±0.000	SÁDROVÁ OMÍTKA	Up6	2,660	SÁDROVÁ OMÍTKA	Up6	-
C1·1 08·05	LOŽNICE	14,5	LAMINÁTOVÉ LAMELY SOKLOVÁ LIŠTA	P12	±0.000	SÁDROVÁ OMÍTKA	Up6	2,660	SÁDROVÁ OMÍTKA	Up6	-
C1·1 08·06	LOŽNICE	18,8	LAMINÁTOVÉ LAMELY SOKLOVÁ LIŠTA	P12	±0.000	SÁDROVÁ OMÍTKA	Up6	2,660	SÁDROVÁ OMÍTKA	Up6	-
C1·1 08·07	KOUPELNA S WC	5,6	KERAMICKÁ DLAŽBA	P11	±0.000	SDK PODHLED	Up2	2,400	KERAMICKÝ OBKLAD	Up9	2,400
C1·1 08·08	KOUPELNA S WC	4,3	KERAMICKÁ DLAŽBA	P11	±0.000	SDK PODHLED	Up2	2,400	KERAMICKÝ OBKLAD	Up9	2,400
Označení jedn.: 09	Účel jednotky: BYTOVÁ JEDNOTKA 3+KK					Počet uživatelů 4	Počet pracovníků -		Užitná plocha 102,4m²	Celková plocha 106,1m²	
C1·1 09·00	STŘEŠNÍ ZAHRADA	137,9	SKLADBA STŘEŠNÍHO PLÁŠTĚ	Sp1 Sp2	-0.100	-	-	-	-	-	-
C1·1 09·01	PŘEDSÍŇ	3,0	KERAMICKÁ DLAŽBA KERAMICKÝ SOKL	P11	±0.000	SÁDROVÁ OMÍTKA	Up6	2,660	SÁDROVÁ OMÍTKA	Up6	-
C1·1 09·02	ŠATNA	3,7	KERAMICKÁ DLAŽBA KERAMICKÝ SOKL	P11	±0.000	SÁDROVÁ OMÍTKA	Up6	2,660	SÁDROVÁ OMÍTKA	Up6	-
C1·1 09·03	CHODBA	6,0	LAMINÁTOVÉ LAMELY SOKLOVÁ LIŠTA	P12	±0.000	SÁDROVÁ OMÍTKA	Up6	2,660	SÁDROVÁ OMÍTKA	Up6	-
C1·1 09·04	OBÝVACÍ POKOJ S KUCHYŇSKÝM KOUTEM	46,3	LAMINÁTOVÉ LAMELY SOKLOVÁ LIŠTA	P12	±0.000	SÁDROVÁ OMÍTKA	Up6	2,660	SÁDROVÁ OMÍTKA	Up6	-
C1·1 09·05	LOŽNICE	14,5	LAMINÁTOVÉ LAMELY SOKLOVÁ LIŠTA	P12	±0.000	SÁDROVÁ OMÍTKA	Up6	2,660	SÁDROVÁ OMÍTKA	Up6	-
C1·1 09·06	LOŽNICE	18,8	LAMINÁTOVÉ LAMELY SOKLOVÁ LIŠTA	P12	±0.000	SÁDROVÁ OMÍTKA	Up6	2,660	SÁDROVÁ OMÍTKA	Up6	-
C1·1 09·07	KOUPELNA S WC	5,6	KERAMICKÁ DLAŽBA	P11	±0.000	SDK PODHLED	Up2	2,400	KERAMICKÝ OBKLAD	Up9	2,400
C1·1 09·08	KOUPELNA S WC	4,6	KERAMICKÁ DLAŽBA	P11	±0.000	SDK PODHLED	Up2	2,400	KERAMICKÝ OBKLAD	Up9	2,400
Označení jedn.: 10	Účel jednotky: BYTOVÁ JEDNOTKA 2+KK					Počet uživatelů 2	Počet pracovníků -		Užitná plocha 56,3m²	Celková plocha 58,6m²	
C1·1 10·00	ZAHRADA	81,9	-	-	-0.100	-	-	-	-	-	-
C1·1 10·01	PŘEDSÍŇ	3,3	KERAMICKÁ DLAŽBA KERAMICKÝ SOKL	P8	±0.000	SÁDROVÁ OMÍTKA	Up6	2,660	SÁDROVÁ OMÍTKA	Up6	-
C1·1 10·02	CHODBA	4,5	LAMINÁTOVÉ LAMELY SOKLOVÁ LIŠTA	P9	±0.000	SÁDROVÁ OMÍTKA	Up6	2,660	SÁDROVÁ OMÍTKA	Up6	-
C1·1 10·03	TECHNICKÁ MÍSTNOST	0,8	KERAMICKÁ DLAŽBA KERAMICKÝ SOKL	P8	±0.000	SÁDROVÁ OMÍTKA	Up6	2,660	SÁDROVÁ OMÍTKA	Up6	-
C1·1 10·04	KOUPELNA S WC	4,5	KERAMICKÁ DLAŽBA	P8	±0.000	SDK PODHLED	Up2	2,400	KERAMICKÝ OBKLAD	Up9	2,400
C1·1 10·05	LOŽNICE	15,4	LAMINÁTOVÉ LAMELY SOKLOVÁ LIŠTA	P9	±0.000	SÁDROVÁ OMÍTKA	Up6	2,660	SÁDROVÁ OMÍTKA	Up6	-
C1·1 10·06	OBÝVACÍ POKOJ S KUCHYŇSKÝM KOUTEM	27,8	LAMINÁTOVÉ LAMELY SOKLOVÁ LIŠTA	P9	±0.000	SÁDROVÁ OMÍTKA	Up6	2,660	SÁDROVÁ OMÍTKA	Up6	-
Označení jedn.: 11	Účel jednotky: BYTOVÁ JEDNOTKA 2+KK					Počet uživatelů 2	Počet pracovníků -		Užitná plocha 56,3m²	Celková plocha 58,6m²	
C1·1 11·00	ZAHRADA	81,9	-	-	-0.100	-	-	-	-	-	-
C1·1 11·01	PŘEDSÍŇ	3,3	KERAMICKÁ DLAŽBA KERAMICKÝ SOKL	P8	±0.000	SÁDROVÁ OMÍTKA	Up6	2,660	SÁDROVÁ OMÍTKA	Up6	-
C1·1 11·02	CHODBA	4,5	LAMINÁTOVÉ LAMELY SOKLOVÁ LIŠTA	P9	±0.000	SÁDROVÁ OMÍTKA	Up6	2,660	SÁDROVÁ OMÍTKA	Up6	-
C1·1 11·03	TECHNICKÁ MÍSTNOST	0,8	KERAMICKÁ DLAŽBA KERAMICKÝ SOKL	P8	±0.000	SÁDROVÁ OMÍTKA	Up6	2,660	SÁDROVÁ OMÍTKA	Up6	-
C1·1 11·04	KOUPELNA S WC	4,5	KERAMICKÁ DLAŽBA	P8	±0.000	SDK PODHLED	Up2	2,400	KERAMICKÝ OBKLAD	Up9	2,400
C1·1 11·05	LOŽNICE	15,4	LAMINÁTOVÉ LAMELY SOKLOVÁ LIŠTA	P9	±0.000	SÁDROVÁ OMÍTKA	Up6	2,660	SÁDROVÁ OMÍTKA	Up6	-
C1·1 11·06	OBÝVACÍ POKOJ S KUCHYŇSKÝM KOUTEM	27,8	LAMINÁTOVÉ LAMELY SOKLOVÁ LIŠTA	P9	±0.000	SÁDROVÁ OMÍTKA	Up6	2,660	SÁDROVÁ OMÍTKA	Up6	-
Označení jedn.: 12	Účel jednotky: BYTOVÁ JEDNOTKA 3+KK					Počet uživatelů 4	Počet pracovníků -		Užitná plocha 96,8m²	Celková plocha 101,0m²	
C1·1 12·00	STŘEŠNÍ ZAHRADA	144,2	SKLADBA STŘEŠNÍHO PLÁŠTĚ	Sp1 Sp2	-0.100	-	-	-	-	-	-
C1·1 12·01	PŘEDSÍŇ	3,0	KERAMICKÁ DLAŽBA KERAMICKÝ SOKL	P11	±0.000	SÁDROVÁ OMÍTKA	Up6	2,660	SÁDROVÁ OMÍTKA	Up6	-
C1·1 12·02	ŠATNA	3,7	KERAMICKÁ DLAŽBA KERAMICKÝ SOKL	P11	±0.000	SÁDROVÁ OMÍTKA	Up6	2,660	SÁDROVÁ OMÍTKA	Up6	-
C1·1 12·03	CHODBA	6,0	LAMINÁTOVÉ LAMELY SOKLOVÁ LIŠTA	P12	±0.000	SÁDROVÁ OMÍTKA	Up6	2,660	SÁDROVÁ OMÍTKA	Up6	-
C1·1 12·04	OBÝVACÍ POKOJ S KUCHYŇSKÝM KOUTEM	40,6	LAMINÁTOVÉ LAMELY SOKLOVÁ LIŠTA	P12	±0.000	SÁDROVÁ OMÍTKA	Up6	2,660	SÁDROVÁ OMÍTKA	Up6	-
C1·1 12·05	LOŽNICE	14,5	LAMINÁTOVÉ LAMELY SOKLOVÁ LIŠTA	P12	±0.000	SÁDROVÁ OMÍTKA	Up6	2,660	SÁDROVÁ OMÍTKA	Up6	-
C1·1 12·06	LOŽNICE	18,8	LAMINÁTOVÉ LAMELY SOKLOVÁ LIŠTA	P12	±0.000	SÁDROVÁ OMÍTKA	Up6	2,660	SÁDROVÁ OMÍTKA	Up6	-
C1·1 12·07	KOUPELNA S WC	5,6	KERAMICKÁ DLAŽBA	P11	±0.000	SDK PODHLED	Up2	2,400	KERAMICKÝ OBKLAD	Up9	2,400
C1·1 12·08	KOUPELNA S WC	4,6	KERAMICKÁ DLAŽBA	P11	±0.000	SDK PODHLED	Up2	2,400	KERAMICKÝ OBKLAD	Up9	2,400
Označení jedn.: 13	Účel jednotky: BYTOVÁ JEDNOTKA 3+KK					Počet uživatelů 4	Počet pracovníků -		Užitná plocha 90,5m²	Celková plocha 94,8m²	
C1·1 13·00	STŘEŠNÍ ZAHRADA	124,0	SKLADBA STŘEŠNÍHO PLÁŠTĚ	Sp1 Sp2	-0.100	-	-	-	-	-	-
C1·1 13·01	PŘEDSÍŇ	3,0	KERAMICKÁ DLAŽBA KERAMICKÝ SOKL	P11	±0.000	SÁDROVÁ OMÍTKA	Up6	2,660	SÁDROVÁ OMÍTKA	Up6	-
C1·1 13·02	ŠATNA	3,7	KERAMICKÁ DLAŽBA KERAMICKÝ SOKL	P11	±0.000	SÁDROVÁ OMÍTKA	Up6	2,660	SÁDROVÁ OMÍTKA	Up6	-
C1·1 13·03	CHODBA	6,0	LAMINÁTOVÉ LAMELY SOKLOVÁ LIŠTA	P12	±0.000	SÁDROVÁ OMÍTKA	Up6	2,660	SÁDROVÁ OMÍTKA	Up6	-
C1·1 13·04	OBÝVACÍ POKOJ S KUCHYŇSKÝM KOUTEM	34,6	LAMINÁTOVÉ LAMELY SOKLOVÁ LIŠTA	P12	±0.000	SÁDROVÁ OMÍTKA	Up6	2,660	SÁDROVÁ OMÍTKA	Up6	-
C1·1 13·05	LOŽNICE	14,5	LAMINÁTOVÉ LAMELY SOKLOVÁ LIŠTA	P12	±0.000	SÁDROVÁ OMÍTKA	Up6	2,660	SÁDROVÁ OMÍTKA	Up6	-
C1·1 13·06	LOŽNICE	18,8	LAMINÁTOVÉ LAMELY SOKLOVÁ LIŠTA	P12	±0.000	SÁDROVÁ OMÍTKA	Up6	2,660	SÁDROVÁ OMÍTKA	Up6	-
C1·1 13·07	KOUPELNA S WC	5,6	KERAMICKÁ DLAŽBA	P11	±0.000	SDK PODHLED	Up2	2,400	KERAMICKÝ OBKLAD	Up9	2,400
C1·1 13·08	KOUPELNA S WC	4,3	KERAMICKÁ DLAŽBA	P11	±0.000	SDK PODHLED	Up2	2,400	KERAMICKÝ OBKLAD	Up9	2,400
Označení jedn.: 14	Účel jednotky: BYTOVÁ JEDNOTKA 4+KK					Počet uživatelů 4	Počet pracovníků -		Užitná plocha 107,9m²	Celková plocha 114,6m²	
C1·1 14·00	STŘEŠNÍ ZAHRADA	126,7	SKLADBA STŘEŠNÍHO PLÁŠTĚ	Sp1 Sp2	-0.100	-	-	-	-	-	-
C1·1 14·01	PŘEDSÍŇ	5,9	KERAMICKÁ DLAŽBA KERAMICKÝ SOKL	P11	±0.000	SÁDROVÁ OMÍTKA	Up6	2,660	SÁDROVÁ OMÍTKA	Up6	-
C1·1 14·02	CHODBA	14,0	LAMINÁTOVÉ LAMELY SOKLOVÁ LIŠTA	P12	±0.000	SÁDROVÁ OMÍTKA	Up6	2,660	SÁDROVÁ OMÍTKA	Up6	-
C1·1 14·03	LOŽNICE	13,9	LAMINÁTOVÉ LAMELY SOKLOVÁ LIŠTA	P12	±0.000	SÁDROVÁ OMÍTKA	Up6	2,660	SÁDROVÁ OMÍTKA	Up6	-
C1·1 14·04	OBÝVACÍ POKOJ S KUCHYŇSKÝM KOUTEM	31,4	LAMINÁTOVÉ LAMELY SOKLOVÁ LIŠTA	P12	±0.000	SÁDROVÁ OMÍTKA	Up6	2,660	SÁDROVÁ OMÍTKA	Up6	-
C1·1 14·05	LOŽNICE	12,6	LAMINÁTOVÉ LAMELY SOKLOVÁ LIŠTA	P12	±0.000	SÁDROVÁ OMÍTKA	Up6	2,660	SÁDROVÁ OMÍTKA	Up6	-
C1·1 14·06	LOŽNICE	20,5	LAMINÁTOVÉ LAMELY SOKLOVÁ LIŠTA	P12	±0.000	SÁDROVÁ OMÍTKA	Up6	2,660	SÁDROVÁ OMÍTKA	Up6	-
C1·1 14·07	KOUPELNA S WC	4,5	KERAMICKÁ DLAŽBA	P11	±0.000	SDK PODHLED	Up2	2,400	KERAMICKÝ OBKLAD	Up9	2,400
C1·1 14·08	KOUPELNA S WC	3,9	KERAMICKÁ DLAŽBA	P11	±0.000	SDK PODHLED	Up2	2,400	KERAMICKÝ OBKLAD	Up9	2,400
C1·1 14·09	TECHNICKÁ MÍSTNOST	1,2	KERAMICKÁ DLAŽBA KERAMICKÝ SOKL	P11	±0.000	SÁDROVÁ OMÍTKA	Up6	2,660	SÁDROVÁ OMÍTKA	Up6	-
Označení jedn.: 90	Účel jednotky: INSTALAČNÍ ŠACHTY					Počet uživatelů -	Počet pracovníků -		Užitná plocha 6,1m²	Celková plocha -m²	
C1·1 90·XX	INSTALAČNÍ ŠACHTY PRO VEDENÍ TZB č. 01 až 28	6,1	-	-	-	-	-	-	-	-	-

Legenda značení - odkazy na ostatní části dokumentace:

- Op... VÝPIS HSV - SKLADBY K-CÍ (s poř. číslem skladby) OBVODOVÝ PLÁŠŤ
- Sp... VÝPIS HSV - SKLADBY K-CÍ (s poř. číslem skladby) STŘEŠNÍ PLÁŠŤ
- Iz... VÝPIS HSV - SKLADBY K-CÍ (s poř. číslem skladby) IZOLACE SPODNÍ STAVBY
- P... VÝPIS HSV - SKLADBY K-CÍ (s poř. číslem skladby) PODLAHY A PODLAHOVÉ KONSTRUKCE
- Up... VÝPIS HSV - ÚPRAVY POVRCHU (s poř. číslem skladby)
- D... Detail – VÝPIS HSV - STAVEBNÍ DETAILY (ozn. DD-dodavatelský detail k odsouhlasení GP)
- R... VÝPIS HSV - PŘEKLADY (s pořadovým číslem prvku)
- X... Rozměr – VÝPIS HSV - STAVEBNÍ ÚPRAVY (s pořadovým číslem úpravy a rozměrem)
- D – VÝPIS PRVKŮ PSV - DVEŘNÍ VÝPLNĚ OTVORŮ (s pořadovým číslem prvku)
- O – VÝPIS PRVKŮ PSV - OKENNÍ VÝPLNĚ OTVORŮ (s pořadovým číslem prvku)
- L – VÝPIS PRVKŮ PSV - PROSKLENÉ STĚNY A FASÁDNÍ SYSTÉMY (s pořadovým číslem prvku)
- Z – VÝPIS PRVKŮ PSV - ZÁMEČNICKÉ VÝROBKY (s pořadovým číslem prvku)
- K – VÝPIS PRVKŮ PSV - KLEMPÍŘSKÉ VÝROBKY (s pořadovým číslem prvku)
- T – VÝPIS PRVKŮ PSV - TRUHLÁŘSKÉ VÝROBKY (s pořadovým číslem prvku)
- Os – VÝPIS PRVKŮ PSV - OSTATNÍ VÝROBKY (s pořadovým číslem prvku)

Legenda materiálů:

- NENOSNÉ VNITŘNÍ ZDIVO TL. 115mm Z PÁLENÝCH PŘÍČNĚ DĚROVANÝCH CIHELNÝCH PŘÍČKOVEK TYPU "THERM 11,5AKU"; ROZMĚRU 497x115x238mm, PEVNOSTI P10, NA SYSTÉMOVOU MALTU M10. ZDIVO VYZDÍVAT AŽ PO PROVEDENÍ NOSNÉ KONSTRUKCE.
- NENOSNÉ VNITŘNÍ ZDIVO TL. 140mm A 175mm Z PÁLENÝCH PŘÍČNĚ DĚROVANÝCH CIHELNÝCH PŘÍČKOVEK TYPU "THERM 14, 17,5"; ROZMĚRU 497x140x238mm A 372x175x238mm, PEVNOSTI P10, NA SYSTÉMOVOU MALTU. ZDIVO VYZDÍVAT AŽ PO PROVEDENÍ NOSNÉ KONSTRUKCE.
- NENOSNÉ VNITŘNÍ ZDIVO A PŘIZDÍVKY TL. 75, 100, 150 A 200mm Z PÓROBETONOVÝCH TVÁRNIC TŘÍDY P2-500, ROZMĚRU 599x75 (100, 150, 200)x249mm, NA SYSTÉMOVOU MALTU PRO TENKÉ SPÁRY. ZDIVO VYZDÍVAT AŽ PO PROVEDENÍ NOSNÉ KONSTRUKCE.
- NENOSNÉ VNITŘNÍ A OBVODOVÉ ZDIVO TL. 240mm Z PÁLENÝCH PŘÍČNĚ DĚROVANÝCH CIHELNÝCH BLOKŮ TYPU "THERM 24", ROZMĚRU 372x240x238mm, PEVNOSTI P10, NA SYSTÉMOVOU ZDÍCÍ MALTU. ZDIVO VYZDÍVAT AŽ PO PROVEDENÍ NOSNÉ KONSTRUKCE.
- NENOSNÉ VNITŘNÍ ZDIVO TL. 250 A 300mm Z PÁLENÝCH PŘÍČNĚ DĚROVANÝCH CIHELNÝCH BLOKŮ TYPU "THERM 25, 30AKU", ROZMĚRU 248x250(300)x238mm, PEVNOSTI P10, NA SYSTÉMOVOU ZDÍCÍ MALTU. (S POŽADOVANOU VZDUCHOVOU NEPRŮZVUČNOSTÍ DLE ČSN 730532). ZDIVO VYZDÍVAT AŽ PO PROVEDENÍ NOSNÉ KONSTRUKCE.
- NOSNÉ VNITŘNÍ A OBVODOVÉ ZDIVO TL. 240mm Z PÁLENÝCH PŘÍČNĚ DĚROVANÝCH CIHELNÝCH BLOKŮ TYPU "THERM 24", ROZMĚRU 372x240x238mm, PEVNOSTI P15, NA SYSTÉMOVOU ZDÍCÍ MALTU M10.
- NOSNÉ VNITŘNÍ ZDIVO TL. 200mm Z PÁLENÝCH PŘÍČNĚ DĚROVANÝCH CIHELNÝCH BLOKŮ TYPU "THERM 20AKU"; ROZMĚRU 375x200x238mm, PEVNOSTI P15, NA SYSTÉMOVOU ZDÍCÍ MALTU PEVNOSTI M10. (S POŽADOVANOU VZDUCHOVOU NEPRŮZVUČNOSTÍ DLE ČSN 730532)
- NOSNÉ VNITŘNÍ ZDIVO TL. 250mm Z PÁLENÝCH PŘÍČNĚ DĚROVANÝCH CIHELNÝCH BLOKŮ TYPU "THERM 25AKU"; ROZMĚRU 248x250x238mm, PEVNOSTI P15, NA SYSTÉMOVOU ZDÍCÍ MALTU M10. (S POŽADOVANOU VZDUCHOVOU NEPRŮZVUČNOSTÍ DLE ČSN 730532)
- NOSNÉ VNITŘNÍ ZDIVO TL. 300mm Z PÁLENÝCH PŘÍČNĚ DĚROVANÝCH CIHELNÝCH BLOKŮ TYPU "THERM 30AKU"; ROZMĚRU 333x300x238mm, PEVNOSTI P15, NA SYSTÉMOVOU ZDÍCÍ MALTU PEVNOSTI M10. (S POŽADOVANOU VZDUCHOVOU NEPRŮZVUČNOSTÍ DLE ČSN 730532)
- STAVEBNÍ KONSTRUKCE PREFABRIKOVANÉ, ŽELEZOBETONOVÉ. SPECIFIKACE DRUHU POUŽITÉHO BETONU A VÝZTUŽE - VIZ. STAVEBNĚ KONSTRUKČNÍ ČÁST TOHOTO PROJEKTU, POPŘ. DLE SPECIFIKACE VE VÝPISU SKLADEB KONSTRUKCÍ.
- STAVEBNÍ KONSTRUKCE MONOLITICKÉ, ŽELEZOBETONOVÉ. SPECIFIKACE DRUHU POUŽITÉHO BETONU A VÝZTUŽE - VIZ. STAVEBNĚ KONSTRUKČNÍ ČÁST TOHOTO PROJEKTU, POPŘ. DLE SPECIFIKACE VE VÝPISU SKLADEB KONSTRUKCÍ.
- IZOLACE TEPELNÉ Z MINERÁLNÍCH VLÁKEN (MW), PODROBNÁ SPECIFIKACE MATERIÁLU VIZ. VÝPIS SKLADEB KONSTRUKCÍ.
- IZOLACE TEPELNÉ Z FASÁDNÍHO EXPANDOVANÉHO PĚNOVÉHO POLYSTYRENU (EPS-F), PODROBNÁ SPECIFIKACE MATERIÁLU VIZ. VÝPIS SKLADEB KONSTRUKCÍ.
- IZOLACE TEPELNÉ Z EXPANDOVANÉHO PĚNOVÉHO POLYSTYRENU (EPS), PODROBNÁ SPECIFIKACE MATERIÁLU VIZ. VÝPIS SKLADEB KONSTRUKCÍ.
- IZOLACE TEPELNÉ Z EXPANDOVANÉHO PĚNOVÉHO POLYSTYRENU S UZAVŘENOU POVRCHOVOU STRUKTUROU (EPS-PERIMETR), POPŘ. DESKY Z EXTRUDOVANÉHO PĚNOVÉHO POLYSTYRENU (XPS), PODROBNÁ SPECIFIKACE MATERIÁLU VIZ. VÝPIS SKLADEB KONSTRUKCÍ.
- IZOLACE TEPELNÉ Z DESEK NA BÁZI POLYISOKYANURÁTU (PIR), POPŘ. DESKY NA BÁZI POLYURETANU (PUR), PODROBNÁ SPECIFIKACE MATERIÁLU VIZ. VÝPIS SKLADEB KONSTRUKCÍ.
- IZOLACE TEPELNÉ Z DESEK Z RECYKLOVANÉHO PĚNOVÉHO POLYSTYRENOVÉHO GRANULÁTU SPOJENÉHO CEMENTOVÝM TMELEM, PODROBNÁ SPECIFIKACE MATERIÁLU VIZ. VÝPIS SKLADEB KONSTRUKCÍ.
- IZOLACE ZVUKOVÉ Z MINERÁLNÍCH VLÁKEN NEBO ELASTIFIKOVANÉHO POLYSTYRENU, PODROBNÁ SPECIFIKACE MATERIÁLU VIZ. VÝPIS SKLADEB KONSTRUKCÍ.
- HYDROIZOLAČNÍ VRSTVY A SOUVRSTVÍ Z ASFALTOVÝCH PÁSŮ, PODROBNÁ SPECIFIKACE MATERIÁLU VIZ. VÝPIS SKLADEB KONSTRUKCÍ.

Legenda značení - stavební úpravy:

- **U** ZAŘÍZENÍ PRO VYTÁPĚNÍ STAVEB
- **W** ZAŘÍZENÍ VZDUCHOTECHNIKY
- **CH** ZAŘÍZENÍ PRO OCHLAZOVÁNÍ STAVEB
- **K** ZAŘÍZENÍ ZTI - VNITŘNÍ KANALIZACE
- **V** ZAŘÍZENÍ ZTI - VNITŘNÍ VODOVOD
- **P** ZAŘÍZENÍ PLYNOVÁ
- **S** SILNOPROUDÉ INSTALACE
- **C** SLABOPROUDÉ INSTALACE
- **M** ZAŘÍZENÍ PRO MĚŘENÍ A REGULACI
- **T** TECHNOLOGICKÉ ZAŘÍZENÍ
- **I** MOBILIÁŘ, VESTAVĚNÝ NÁBYTEK
- **O** OSTATNÍ

Poznámka všeobecně:

- **VŠECHNY STAVEBNÍ KONSTRUKCE JSOU KÓTOVÁNY BEZ POVRCHOVÝCH ÚPRAV.** OTVORY PRO VÝPLNĚ OTVORŮ V OBVODOVÉ STĚNĚ JSOU ZAKÓTOVÁNY JAKO HRUBÉ STAVEBNÍ OTVORY S UVAŽOVANOU ŠÍŘKOU PŘIPOJOVACÍ SPÁRY 15mm. VÝŠKA PARAPETU JE ZAKÓTOVÁNA JAKO HRUBÝ STAVEBNÍ OTVOR (Tzn. ČISTÁ VÝŠKA PARAPETU S PARAPETNÍ DESKOU JE cca O 30mm VYŠŠÍ).
- TEPELNÁ IZOLACE VNĚJŠÍHO OBVODOVÉHO PLÁŠTĚ BUDE U NAPOJENÍ RÁMU VÝPLNĚ OTVORŮ A OSTĚNÍ PŘETAŽENA O 40mm ZA LÍC OSTĚNÍ NA RÁM VÝPLNĚ.
- NÁSTUPNÍ A VÝSTUPNÍ SCHODIŠŤOVÁ RAMENA BUDOU ULOŽENA NA PRYŽOVÝCH PODLOŽKÁCH tl. 10mm NA PODESTY. PO OBVODU JSOU SCHODIŠŤOVÁ RAMENA ODDILATOVÁNA MEZEROU OD SVISLÝCH KONSTRUKCÍ - OPATŘENÍ ZAMEZÍ ŠÍŘENÍ HLUKU A VIBRACÍ.
- PŘI ZDĚNÍ JE NUTNÉ ŘÍDIT SE TECHNOLOGICKÝMI PŘEDPISY PŘÍSLUŠNÝCH VÝROBCŮ POUŽITÝCH MATERIÁLŮ (ZVLÁŠTĚ PROVÁDĚNÍ DRÁŽEK DO ZDIVA).
- SPÁRA MEZI PŘÍČKAMI A NAVAZUJÍCÍ STROPNÍ KONSTRUKCÍ BUDE MÍT TL. MINIMÁLNĚ 10mm, BUDE VYPLNĚNA AKUSTICKY POHLTIVÝM MATERIÁLEM, Z VNĚJŠÍ STRANY PAK TRVALE PRUŽNÝM TMELEM.
- INSTALAČNÍ PŘIZDÍVKY A OBEZDÍVKY BUDOU PROVEDENY Z PÓROBETONOVÝCH TVÁRNIC V TLOUŠŤKÁCH DLE VÝKRESOVÉ DOKUMENTACE.
- VŠECHNY ROHY STĚN BUDOU OPATŘENY PODOMÍTKOVOU ROHOVOU KOVOVOU LIŠTOU.
- V MÍSTĚ PŘECHODŮ JEDNOTLIVÝCH TYPŮ NÁŠLAPNÝCH VRSTEV PODLAH BUDE OSAZENA PŘECHODOVÁ LIŠTA DLE ZVOLENÉHO STANDARDU.
- U KERAMICKÝCH DLAŽEB SE V PŘÍPADĚ PŘEKROČENÍ PLOCHY 36m² NEBO JEDNOHO JEJÍHO ROZMĚRU PŘES 6m MUSÍ VLOŽIT DO SKLADBY DILATAČNÍ LIŠTY. U VSTUPU DO VÝTAHU BUDE DO K-CE PODLAHY VLOŽENA DILATAČNÍ LIŠTA - PREFERENCE MATERIÁLU DILATAČNÍCH PROFILŮ Z NEREZ OCELI, MAZANINU PROŘÍZNOUT V CELÉ TLOUŠŤCE - FINÁLNÍ UMÍSTĚNÍ A BAREVNOST PODLÉHÁ NÁVRHU INTERIÉRU, MUSÍ BÝT SCHVÁLENO ARCHITEKTEM.
- PLOVOUCÍ PODLAHA BUDE IZOLOVÁNA OD SVISLÝCH KONSTRUKCÍ NEPŘERUŠENOU MĚKKOU POPŘ. POLOTUHOU VLOŽKOU, OBDOBNĚ BUDOU PROVEDENY I PROSTUPY INSTALACÍ.
- V MÍSTNOSTECH S MOKRÝM PROVOZEM (WC, KOUPELNY) BUDE POD KERAMICKOU DLAŽBU A OBKLAD PROVEDENA STĚRKOVÁ HYDROIZOLACE - VIZ. VÝPIS HSV- - ÚPRAVY POVRCHU.
- VEŠKERÉ POHLEDOVÉ A KONCOVÉ PRVKY MUSÍ BÝT PŘED ZABUDOVÁNÍM VYVZORKOVÁNY A ODSOUHLASENY ZE STRANY INVESTORA, ARCHITEKTA A DODAVATELE.
- KUCHYŇSKÁ LINKA VČETNĚ DŘEZU I SPOTŘEBIČŮ A JEJICH VLASTNÍ DOPOJENÍ NA PŘIPRAVENÉ ROZVODY VZT, SIL A ZTI JE VLASTNÍ DODÁVKOU KLIENTA, V PD JE ŘEŠENA POUZE PŘÍPRAVA.
- OSAZENÍ STŘEŠNÍCH OKEN, VČETNĚ SPECIFIKACE OVLÁDÁNÍ BUDE PROVEDENO AŽ NA ZÁKLADĚ POŽADAVKU BUDOUCÍHO KLIENTA - TENTO VÝROBEK NENÍ V PD VYKÁZÁN. V RÁMCI PD JE ŘEŠENA STAVEBNÍ PŘIPRAVENOST PRO MONTÁŽ - STAVEBNÍ OTVOR A SILNOPROUDÁ ELEKTROINSTALACE PRO PŘÍPADNÉ EL. OVLÁDÁNÍ.

Stavební úpravy pro rozvody TZB:

- PROVÁDĚNÍ STAVEBNÍCH ÚPRAV VE ZDĚNÝCH KONSTRUKCÍCH BUDE V SOULADU S TECHNOLOGICKÝM PŘEDPISEM VYBRANÉHO DODAVATELE ZDÍCÍCH PRVKŮ.
- VE STĚNÁCH S POŽADAVKEM NA VZDUCHOVOU NEPRŮZVUČNOST (AKUSTICKY DĚLÍCÍ - MEZIBYTOVÉ STĚNY) JE ZAKÁZÁNO DĚLAT JAKÉKOLIV STAVEBNÍ ÚPRAVY (DRÁŽKY, PROSTUPY, VÝKLENKY APOD.). VÝJIMKU TVOŘÍ OSAZENÍ ELEKTROINSTALAČNÍCH MONTÁŽNÍCH KRABIC PRO OSAZENÍ ZÁSUVEK. TYTO MONTÁŽNÍ KRABICE BUDOU DO TĚCHTO AKUSTICKY DĚLÍCÍCH STĚN OSAZOVÁNY TAK, ABY V SOUSEDNÍCH (ODDĚLENÝCH) MÍSTNOSTECH NEBYLY V ŽÁDNÉM PŘÍPADĚ OSAZENY NAPROTI SOBĚ - BUDOU VŽDY VZÁJEMNĚ VYOSENY!
- DRÁŽKY, VÝKLENKY A PROSTUPY NESMÍ PROCHÁZET PŘEKLADY A ZTUŽUJÍCÍMI VĚNCI, POKUD NENÍ NA VÝKRESE UVEDENO JINAK A TYTO ÚPRAVY NEJSOU STATICKY POSOUZENY.
- PRO VRTÁNÍ A DRÁŽKOVÁNÍ JE DOPORUČENO POUŽÍVAT ELEKTRICKÉ DRÁŽKOVAČKY A KORUNKOVÝCH VRTÁKŮ KULATÝCH OTVORŮ.
- PO PROVEDENÍ ROZVODŮ TZB BUDOU PROSTUPY A DRÁŽKY DOZDĚNY, ZAOMÍTÁNY A ZAČIŠTĚNY, PŘÍPADNĚ OSAZENY UCPÁVKAMI. POKUD JSOU ROZVODY INSTALACÍ TZB VEDENY VOLNĚ V NIKÁCH BUDOU OBALENY AKUSTICKOU IZOLACÍ Z MINERÁLNÍ VLNY A ZAPLENTOVÁNY MALTOU.
- REVIZNÍ DVÍŘKA V KERAMICKÉM OBKLADU BUDOU UMÍSTĚNA DLE SPÁROŘEZU OBKLADU (PROJEKT INTERIÉRU) A BUDOU PROVEDENA JAKO SKRYTÁ (POD OBKLAD).
- V NOSNÝCH STAVEBNÍCH KONSTRUKCÍCH:
  - JSOU ZNAČENY STAVEBNÍ ÚPRAVY (PROSTUPY, DRÁŽKY, VÝKLENKY, APOD.), KTERÉ SVÝM JEDNÍM ROZMĚREM PŘESAHUJÍ VELIKOST 100mm (VČETNĚ) U MONOLITICKÝCH KONSTRUKCÍ A 250mm (VČETNĚ) U ZDĚNÝCH KONSTRUKCÍ. TYTO BUDOU ZHOTOVENY V RÁMCI BETONÁŽE ČI ZDĚNÍ STAVEBNÍ KONSTRUKCE. MENŠÍ ÚPRAVY BUDOU PROVÁDĚNY DODATEČNĚ PO VYZDĚNÍ ČI BETONÁŽI KONSTRUKCE A NEJSOU VE VÝKRESECH ZNAČENY.
  - NAD PROSTUPY VE ZDĚNÝCH STĚNÁCH, ŠIRŠÍMI JAK 250mm, BUDOU ULOŽENY TYPOVÉ NOSNÉ PŘEKLADY ZE SORTIMENTU POŽITÉHO VÝROBCE ZDIVA (POKUD NENÍ NA VÝKRESE UVEDENO JINAK). TYTO PŘEKLADY JSOU VYKÁZANY V PŘÍLOZE "VÝPIS PRVKŮ HSV - PŘEKLADY". PROSTUPY V MONOLITICKÝCH STĚNÁCH JSOU ŘEŠENY PŘÍDAVNOU VÝZTUŽÍ - VIZ. STAVEBNĚ KONSTRUKČNÍ ŘEŠENÍ.
  - STAVEBNÍ ÚPRAVY JSOU OZNAČENY NA VÝKRESECH STAVEBNÍ ČÁSTI - JEJICH POLOHA JE KÓTOVÁNA NA VÝKRESECH STAVEBNĚ KONSTRUKČNÍHO ŘEŠENÍ.
  - VE VÝKRESECH TVARU JSOU ROVNĚŽ ZNAČENY VEŠKERÉ PRVKY (CHRÁNIČKY, PRŮCHODKY, PAŽNICE APOD.), KTERÉ JE POŽADOVÁNO ULOŽIT DO BEDNĚNÍ PŘED BETONÁŽÍ KONSTRUKCE.
- V NENOSNÝCH (DĚLÍCÍCH) STAVEBNÍCH KONSTRUKCÍCH:
  - JSOU ZNAČENY STAVEBNÍ ÚPRAVY (PROSTUPY, DRÁŽKY, VÝKLENKY, APOD.), KTERÉ SVÝM JEDNÍM ROZMĚREM PŘESAHUJÍ VELIKOST 250mm (VČETNĚ). TYTO BUDOU ZHOTOVENY V RÁMCI ZDĚNÍ STAVEBNÍ KONSTRUKCE. MENŠÍ ÚPRAVY BUDOU PROVÁDĚNY DODATEČNĚ PO VYZDĚNÍ KONSTRUKCE A NEJSOU VE VÝKRESECH ZNAČENY.
  - NAD PROSTUPY VE ZDĚNÝCH STĚNÁCH, O ŠÍŘCE 250mm AŽ 700mm (VČETNĚ) BUDOU ULOŽENY PŘEKLADY TVOŘENÉ DVOJICÍ ÚHELNÍKŮ 30x30x3mm - TYTO PŘEKLADY NEJSOU V DOKUMENTACI VYKÁZÁNY. PROVEDENÍ PŘEKLADU VIZ. PŘÍLOHA "VÝPIS HSV - STAVEBNÍ DETAILY". NAD PROSTUPY ŠIRŠÍMI JAK 700mm BUDOU POUŽITY TYPOVÉ PLOCHÉ PŘEKLADY ZE SORTIMENTU VÝROBCE POUŽITÝCH CIHELNÝCH BLOKŮ (POKUD NENÍ NA VÝKRESE UVEDENO JINAK). TYTO PŘEKLADY JSOU VYKÁZANY V PŘÍLOZE "VÝPIS PRVKŮ HSV - PŘEKLADY".
  - STAVEBNÍ ÚPRAVY JSOU OZNAČENY A KÓTOVÁNY NA VÝKRESECH STAVEBNÍ ČÁSTI.

Poznámka k požárně bezpečnostnímu řešení

- OBECNĚ JE POŽÁRNĚ BEZPEČNOSTNÍ ŘEŠENÍ SAMOSTATNOU PŘÍLOHOU PŘEDKLÁDANÉ PROJEKTOVÉ DOKUMENTACE A JE TŘEBA SE TOUTO ČÁSTÍ ŘÍDIT! VE STAVEBNÍCH VÝKRESECH JSOU INFORMATIVNĚ ZAZNAČENY PRVKY A POPISY MAJÍCÍ DOPAD DO OSTATNÍCH PROFESNÍCH ČÁSTÍ.
- POŽÁRNÍ ODOLNOSTI STAVEBNÍCH KONSTRUKCÍ, ROZMÍSTĚNÍ A TYP BEZPEČNOSTNÍCH, PŘÍPADNĚ VÝSTRAŽNÝCH TABULEK, UMÍSTĚNÍ POŽÁRNĚ BEZPEČNOSTNÍCH ZAŘÍZENÍ DLE POŽÁRNĚ BEZPEČNOSTNÍHO ŘEŠENÍ STAVBY.
- BYTOVÉ JEDNOTKY BUDOU VYBAVENY ZAŘÍZENÍM PRO AUTONOMNÍ DETEKCI A SIGNALIZACÍ KOUŘE.
- **V POŽÁRNĚ DĚLÍCÍCH KONSTRUKCÍCH BUDOU PROSTUPY PO PROVEDENÍ MONTÁŽE PROTIPOŽÁRNĚ DOTĚSNĚNY TMELY A MANŽETAMI (např. HILTI, PROMAT, INTUMEX), S POŽADOVANOU ODOLNOSTÍ PROSTUPUJÍCÍ KONSTRUKCE** - DLE PLATNÝCH NOREM ČSN 73 0802, 73 0810. HRANICE POŽÁRNÍCH ÚSEKŮ JSOU NAZNAČENY VE STAVEBNÍCH PŮDORYSECH I V PŮDORYSECH POŽÁRNĚ BEZPEČNOSTNÍHO ŘEŠENÍ. POŽÁRNÍ ODOLNOSTI KONSTRUKCÍ JSOU UVEDENY V POŽÁRNĚ BEZPEČNOSTNÍM ŘEŠENÍ STAVBY.
- POŽÁRNÍ UTĚSNĚNÍ PROSTUPŮ BUDE SOUČÁSTÍ DODÁVKY JEDNOTLIVÝCH PROFESÍ TZB. GENERÁLNÍ DODAVATEL PROVEDE SJEDNOCENÍ VÝROBCE. DOTĚSNĚNÍ PROSTUPŮ BUDE PROVÁDĚNO ODBORNOU FIRMOU S AKREDITACÍ A POUŽITÉ MATERIÁLY BUDOU DOLOŽENY ATESTEM.
- INSTALAČNÍ BYTOVÁ JÁDRA TVOŘÍ SAMOSTATNÝ POŽÁRNÍ ÚSEK PO CELÉ VÝŠCE - NEMUSÍ BÝT INSTALOVÁNY POŽÁRNÍ PŘEDĚLY MEZI JEDNOTLIVÝMI PODLAŽÍMI. PO PROVEDENÍ VŠECH ROZVODŮ TZB V INSTALAČNÍ ŠACHTĚ JE DOPORUČENO, Z DŮVODU SNÍŽENÍ RIZIKA ŠÍŘENÍ HLUKU, ŠACHTY V MÍSTĚ STROPNÍ KONSTRUKCE PŘEBETONOVAT, NEBO ODDĚLIT JINOU VHODNOU UCPÁVKOU NAPŘ. Z MINERÁLNÍ VLNY.

Legenda značení - požárně bezpečnostní řešení:

- HRANICE POŽÁRNÍCH ÚSEKŮ
- EW30DP1 – POŽÁRNÍ ODOLNOST UZÁVĚRU OTVORU
- H – VNITŘNÍ ODBĚRNÉ MÍSTO - NÁSTĚNNÝ HYDRANT
- TYP – PŘENOSNÝ HASICÍ PŘÍSTROJ S POŽADOVANOU HASICÍ SCHOPNOSTÍ
- ZAŘÍZENÍ AUTONOMNÍ DETEKCE A SIGNALIZACE
- PK – PANIKOVÁ KLIKA / KOVÁNÍ
- KZ – DVEŘE S KOORDINÁTOREM ZAVÍRÁNÍ
- ÚNIK – VYÚSTĚNÍ ÚNIKOVÉ CESTY - ÚNIKOVÝ VÝCHOD
- CHÚC TYP – CHRÁNĚNÁ ÚNIKOVÁ CESTA - S UVEDENÍM TYPU CHÚC

Výpis zpevněných ploch

Zp1 Pochozí terasa

Vrstva	Tloušťka
Terasová paluba z tvrdého dřeva (THERMOWOOD), impregnovaná a natřená ochranným venkovním nátěrem. Pro odtok vody z drážek paluby doporučuji sklon 0,5%	24mm
Rošt z hranolů 60x40mm, ze shodného materiálu jako paluba impregnované a natřené ochranným venkovním nátěrem, ukládané v rastru 0,5m	60mm
Podkladní betonové dlaždice formátu 300x300x50mm, ukládané pod dřevěný rošt	50mm
Podkladní hutněné štěrkové lože frakce 8-16mm	270mm
Ochranná vrstva z netkané geotextilie zpevněné vpichováním ze 100% polypropylenu s plošnou hmotností 300g/m², volně položená na zemní pláň	-
Zemní pláň	-
Celková tloušťka skladby	**404mm**

Zp2 Okapový chodník

Vrstva	Tloušťka
Násyp z těženého kameniva (kačírek) frakce 16-32mm, lemovaný oc. pozinkovanou pásovinou tl.4mm, šířky 100mm s kotevními L profily 20x20x2mm délky 0,3m, po 1m	200mm
Podkladní hutněné štěrkové lože frakce 8-16mm	150-200mm
Ochranná vrstva z netkané geotextilie zpevněné vpichováním ze 100% polypropylenu s plošnou hmotností 300g/m², volně položená na zemní pláň	-
Zemní pláň upravená ve sklonu 10% směrem od obvodového pláště	-
Celková tloušťka skladby	**400mm**

Zp3 Betonová dlažba - pochozí

Vrstva	Tloušťka
Betonová dlažba, barva přírodní, povrch hladký	60mm
Kladecí vrstva kamenné drti frakce 4-8mm	40mm
Podkladní nosná vrstva z kamenné drti frakce 16-32mm	150mm
Zemní pláň s požadovaným modulem přetvárnosti podloží 30MPa	-
Celková tloušťka skladby	**250mm**

DATUM	VYPRACOVAL	POPIS OBSAHU REVIZE	Č. REVIZE
19.11.2018	Ing. Petr Zachrdle	Zrušen podhled v m. č. 07.04	03.
23.10.2018	Ing. Petr Zachrdle	Zrušen podhled v m. č. 14.04	02.
23.10.2018	Ing. Petr Zachrdle	Doplnění podhledů nad kuchyňské kouty	01.

II.C.1

±0,000=239.75m n. m.

Název projektu: **MODŘANSKÝ HÁJ - II.ETAPA**
Výstavba bytových domů a viladomů
DOKUMENTACE PRO PROVÁDĚNÍ STAVBY
Datum zpracování projektu: 09/2017 | Kat. území: Modřany | Zakázkové číslo GP: 8-028/117/00

Investor projektu: **MODŘANSKÝ HÁJ, spol. s r.o.**, Bucharova 2641/14, 158 00 Praha-Stodůlky, tel.: 225 337 777; fax: 225 337 888, e-mail: sales@avestusrealestate.cz, IČ: 284 60 863

Architekt projektu: **A69 - architekti, spol. s r.o.**, Nad zámečnicí 34, 150 00 Praha 5, tel.: 257 214 451; fax: 257 221 319, e-mail: a69@a69.cz, IČ: 263 55 981

Objednatel projektu: **GEMO OLOMOUC, spol. s r.o.**, Dlouhá 562/22, 772 35 Olomouc - Lazce, tel.: 585 202 011; fax: 585 202 006, e-mail: gemo@gemo.cz, IČ: 136 42 464

Hlavní inženýr projektu: **ALFAPROJEKT OLOMOUC, a.s.**, Tylova 1136/4; 772 00; OLomouc, tel.:585 206 060; fax: 585 227 166, e-mail: alfaprojekt@alfaprojekt.com, IČ: 258 49 280

Architekt projektu: ING. ARCH. BORIS REDČENKOV | Manažer projektu: ING. FRANTIŠEK BABICA | Hlavní inženýr projektu: ING. PETR ZACHRDLE

Zodpovědný projektant: ING. PETR ZACHRDLE | Autorizace
Vypracoval: ING. PETR ZACHRDLE
Zpracovatel části projektu: **ALFAPROJEKT OLOMOUC, a.s**, TYLOVA 1136/4, 772 00, OLOMOUC, tel.:585 206 060; fax: 585 227 166, e-mail: alfaprojekt@alfaprojekt.com, IČ: 258 49 280

Zakázkové číslo: 8-028/117/00

Objekt/Soubor: **SO126 BYTOVÝ DŮM II.C.1**
-

Formát: 15xA4 | Měřítko: 1:100 | Datum tisku: 2. 10. 2020

Část dokumentace: **Architektonicko stavební řešení**
-

Kód části: **D.1.4.1** | Paré

Název přílohy: PŮDORYS 1.NP
-

Číslo přílohy: **501**

Stupeň	Objekt	Část	Číslo přílohy	Příloha	Revize
DPS	SO126	AST	501	1NP	01