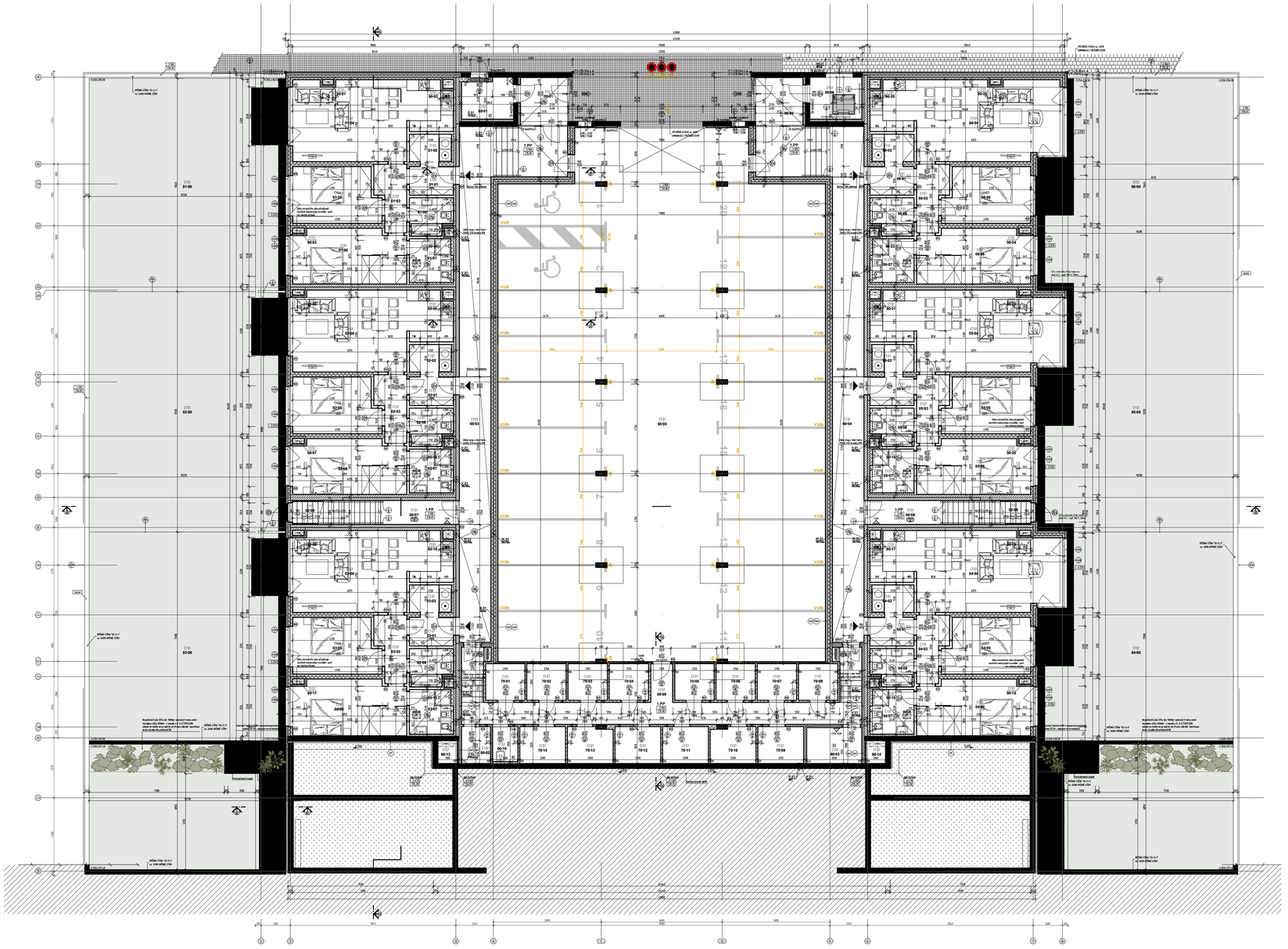

Legenda místností:

Podlaží: **1. PODZEMNÍ PODLAŽÍ /1.PP/**

Místnost: Číslo místn.	Účel místnosti	Plocha (m²)	Podlaha: Popis	Podlaha: Ozn. skladby	Podlaha: výška nad +0,000	Úprava povrchu – Strop: Popis	Úprava povrchu – Strop: Ozn. úpravy	Úprava povrchu – Strop: Světlá výška	Úprava povrchu – Stěna: Popis	Úprava povrchu – Stěna: Ozn. úpravy	Úprava povrchu – Stěna: výška úpravy
Označení jedn.: **00**	Účel jednotky: **SPOLEČNÉ DOMOVNÍ PROSTORY**								Počet uživatelů: / Počet pracovníků:	Užitná plocha: 699,6m² / Celková plocha: –m²	
C1.S1 **00-01**	ZÁDVEŘÍ	6,8	ČISTÍCÍ ZÓNA	**P1**	-3.900	SDK PODHLED	**Up2**	3,000	ŠÁDROVÁ OMÍTKA ŠÁDROVÁ STĚRKA	**Up4 Up10**	-
C1.S1 **00-02**	ZÁDVEŘÍ	6,8	ČISTÍCÍ ZÓNA	**P1**	-3.900	SDK PODHLED	**Up2**	3,000	ŠÁDROVÁ OMÍTKA ŠÁDROVÁ STĚRKA	**Up4 Up10**	-
C1.S1 **00-03**	CHODBA	66,9	KERAMICKÁ DLAŽBA KERAMICKÝ SOKL	**P2** -3.900 **P3** -3.900		SDK PODHLED	**Up2**	2,250 2,800	ŠÁDROVÁ OMÍTKA	**Up6**	-
C1.S1 **00-04**	CHODBA	66,9	KERAMICKÁ DLAŽBA KERAMICKÝ SOKL	**P2** -3.900 **P3** -3.900		SDK PODHLED	**Up2**	2,250 2,800	ŠÁDROVÁ OMÍTKA	**Up6**	-
C1.S1 **00-05**	HROMADNÁ GARÁŽ	436,4	BETONOVÁ PODLAHA S BETONOVOU DILATACÍ	-	-3.900	AKRYLÁTOVÝ NÁTĚR	**Up4**	ve sklonu	AKRYLÁTOVÝ NÁTĚR TENKOVRSTVÁ OMÍTKA	**Up4 Up6**	-
C1.S1 **00-06**	ODPADOVÉ HOSPODÁŘSTVÍ	7,0	EPOXIDOVÝ NÁTĚR NÁTĚR SOKLU	**P4**	-3.900	AKRYLÁTOVÝ NÁTĚR	**Up4**	ve sklonu	AKRYLÁTOVÝ NÁTĚR TENKOVRSTVÁ OMÍTKA	**Up4 Up6**	-
C1.S1 **00-07**	SCHODIŠTĚ	11,8	KERAMICKÁ DLAŽBA KERAMICKÝ SOKL	**P3** -3.900 **P5** +0.000		SDK PODHLED ŠÁDROVÁ OMÍTKA	**Up2** **Up6**	ve sklonu	ŠÁDROVÁ OMÍTKA	**Up6**	-
C1.S1 **00-08**	SCHODIŠTĚ	11,8	KERAMICKÁ DLAŽBA KERAMICKÝ SOKL	**P3** -3.900 **P5** +0.000		SDK PODHLED ŠÁDROVÁ OMÍTKA	**Up2** **Up6**	ve sklonu	ŠÁDROVÁ OMÍTKA	**Up6**	-
C1.S1 **00-09**	CHODBA	36,2	EPOXIDOVÝ NÁTĚR NÁTĚR SOKLU	**P3** -3.900 **P6** -3.900		AKRYLÁTOVÝ NÁTĚR	**Up4**	ve sklonu	ŠÁDROVÁ OMÍTKA ŠÁDROVÁ STĚRKA	**Up6 Up10**	-
C1.S1 **00-10**	SKLADOVÁ MÍSTNOST	2,8	KERAMICKÁ DLAŽBA	**P7**	-3.885	ŠÁDROVÁ OMÍTKA	**Up6**	ve sklonu	KERAMICKÝ OBKLAD ŠÁDROVÁ OMÍTKA	**Up9 Up6**	1,200
Označení jedn.: **01**	Účel jednotky: **BYTOVÁ JEDNOTKA 3+KK**								Počet uživatelů: / Počet pracovníků:	Užitná plocha: 91,6m² / Celková plocha: 96,0m²	
C1.S1 **01-00**	ZAHRADA	124,9	-	-	-3.200	-		-	-	-	-
C1.S1 **01-01**	PŘEDSÍŇ	3,7	KERAMICKÁ DLAŽBA KERAMICKÝ SOKL	**P8**	-3.900	ŠÁDROVÁ OMÍTKA	**Up6**	2,760	ŠÁDROVÁ OMÍTKA	**Up6**	-
C1.S1 **01-02**	ČAJNA	3,7	KERAMICKÁ DLAŽBA KERAMICKÝ SOKL	**P8**	-3.900	ŠÁDROVÁ OMÍTKA	**Up6**	2,760	ŠÁDROVÁ OMÍTKA	**Up6**	-
C1.S1 **01-03**	CHODBA	6,0	AMNIATOVÉ LAMELY COKLOVÁ LIŠTA	**P9**	-3.900	ŠÁDROVÁ OMÍTKA	**Up6**	2,760	ŠÁDROVÁ OMÍTKA	**Up6**	-
C1.S1 **01-04**	OBÝVACÍ POKOJ S KUCHYŇSKÝM KOUTEM	34,5	AMNIATOVÉ LAMELY COKLOVÁ LIŠTA	**P9**	-3.900	ŠÁDROVÁ OMÍTKA	**Up6**	2,760	ŠÁDROVÁ OMÍTKA	**Up6**	-
C1.S1 **01-05**	LOŽNICE	16,5	AMNIATOVÉ LAMELY COKLOVÁ LIŠTA	**P9**	-3.900	ŠÁDROVÁ OMÍTKA	**Up6**	2,760	ŠÁDROVÁ OMÍTKA	**Up6**	-
C1.S1 **01-06**	LOŽNICE	18,8	AMNIATOVÉ LAMELY COKLOVÁ LIŠTA	**P9**	-3.900	ŠÁDROVÁ OMÍTKA	**Up6**	2,760	ŠÁDROVÁ OMÍTKA	**Up6**	-
C1.S1 **01-07**	KOUPELNA S WC	5,6	KERAMICKÁ DLAŽBA	**P8**	-3.900	SDK PODHLED	**Up2**	2,400	KERAMICKÝ OBKLAD	**Up9**	2,400
C1.S1 **01-08**	KOUPELNA S WC	6,6	KERAMICKÁ DLAŽBA	**P8**	-3.900	SDK PODHLED	**Up2**	2,400	KERAMICKÝ OBKLAD	**Up9**	2,400
Označení jedn.: **02**	Účel jednotky: **BYTOVÁ JEDNOTKA 3+KK**								Počet uživatelů: / Počet pracovníků:	Užitná plocha: 94,5m² / Celková plocha: 96,6m²	
C1.S1 **02-00**	ZAHRADA	146,8	-	-	-3.200	-		-	-	-	-
C1.S1 **02-01**	PŘEDSÍŇ	3,7	KERAMICKÁ DLAŽBA KERAMICKÝ SOKL	**P8**	-3.900	ŠÁDROVÁ OMÍTKA	**Up6**	2,760	ŠÁDROVÁ OMÍTKA	**Up6**	-
C1.S1 **02-02**	ČAJNA	3,7	KERAMICKÁ DLAŽBA KERAMICKÝ SOKL	**P8**	-3.900	ŠÁDROVÁ OMÍTKA	**Up6**	2,760	ŠÁDROVÁ OMÍTKA	**Up6**	-
C1.S1 **02-03**	CHODBA	6,0	AMNIATOVÉ LAMELY COKLOVÁ LIŠTA	**P9**	-3.900	ŠÁDROVÁ OMÍTKA	**Up6**	2,760	ŠÁDROVÁ OMÍTKA	**Up6**	-
C1.S1 **02-04**	OBÝVACÍ POKOJ S KUCHYŇSKÝM KOUTEM	34,6	AMNIATOVÉ LAMELY COKLOVÁ LIŠTA	**P9**	-3.900	ŠÁDROVÁ OMÍTKA	**Up6**	2,760	ŠÁDROVÁ OMÍTKA	**Up6**	-
C1.S1 **02-05**	LOŽNICE	16,5	AMNIATOVÉ LAMELY COKLOVÁ LIŠTA	**P9**	-3.900	ŠÁDROVÁ OMÍTKA	**Up6**	2,760	ŠÁDROVÁ OMÍTKA	**Up6**	-
C1.S1 **02-06**	LOŽNICE	18,8	AMNIATOVÉ LAMELY COKLOVÁ LIŠTA	**P9**	-3.900	ŠÁDROVÁ OMÍTKA	**Up6**	2,760	ŠÁDROVÁ OMÍTKA	**Up6**	-
C1.S1 **02-07**	KOUPELNA S WC	5,6	KERAMICKÁ DLAŽBA	**P8**	-3.900	SDK PODHLED	**Up2**	2,400	KERAMICKÝ OBKLAD	**Up9**	2,400
C1.S1 **02-08**	KOUPELNA S WC	6,6	KERAMICKÁ DLAŽBA	**P8**	-3.900	SDK PODHLED	**Up2**	2,400	KERAMICKÝ OBKLAD	**Up9**	2,400
C1.S1 **02-09**	ZAHRADNÍ SKLAD	3,4	KERAMICKÁ DLAŽBA KERAMICKÝ SOKL	**P8**	-3.900	ŠÁDROVÁ STĚRKA ŠÁDROVÁ OMÍTKA	**Up10 Up6**	ve sklonu	ŠÁDROVÁ OMÍTKA ŠÁDROVÁ STĚRKA	**Up10 Up6**	-
Označení jedn.: **03**	Účel jednotky: **BYTOVÁ JEDNOTKA 3+KK**								Počet uživatelů: / Počet pracovníků:	Užitná plocha: 92,8m² / Celková plocha: 96,5m²	
C1.S1 **03-00**	ZAHRADA	197,8	-	-	-3.200	-		-	-	-	-
C1.S1 **03-01**	PŘEDSÍŇ	3,7	KERAMICKÁ DLAŽBA KERAMICKÝ SOKL	**P8**	-3.900	ŠÁDROVÁ OMÍTKA	**Up6**	2,760	ŠÁDROVÁ OMÍTKA	**Up6**	-
C1.S1 **03-02**	ČAJNA	3,1	KERAMICKÁ DLAŽBA KERAMICKÝ SOKL	**P8**	-3.900	ŠÁDROVÁ OMÍTKA	**Up6**	2,760	ŠÁDROVÁ OMÍTKA	**Up6**	-
C1.S1 **03-03**	CHODBA	6,0	AMNIATOVÉ LAMELY COKLOVÁ LIŠTA	**P9**	-3.900	ŠÁDROVÁ OMÍTKA	**Up6**	2,760	ŠÁDROVÁ OMÍTKA	**Up6**	-
C1.S1 **03-04**	OBÝVACÍ POKOJ S KUCHYŇSKÝM KOUTEM	34,6	AMNIATOVÉ LAMELY COKLOVÁ LIŠTA	**P9**	-3.900	ŠÁDROVÁ OMÍTKA	**Up6**	2,760	ŠÁDROVÁ OMÍTKA	**Up6**	-
C1.S1 **03-05**	LOŽNICE	16,5	AMNIATOVÉ LAMELY COKLOVÁ LIŠTA	**P9**	-3.900	ŠÁDROVÁ OMÍTKA	**Up6**	2,760	ŠÁDROVÁ OMÍTKA	**Up6**	-
C1.S1 **03-06**	LOŽNICE	19,1	AMNIATOVÉ LAMELY COKLOVÁ LIŠTA	**P9**	-3.900	ŠÁDROVÁ OMÍTKA	**Up6**	2,760	ŠÁDROVÁ OMÍTKA	**Up6**	-
C1.S1 **03-07**	KOUPELNA S WC	5,8	KERAMICKÁ DLAŽBA	**P8**	-3.900	SDK PODHLED	**Up2**	2,400	KERAMICKÝ OBKLAD	**Up9**	2,400
C1.S1 **03-08**	KOUPELNA S WC	6,6	KERAMICKÁ DLAŽBA	**P8**	-3.900	SDK PODHLED	**Up2**	2,400	KERAMICKÝ OBKLAD	**Up9**	2,400
Označení jedn.: **04**	Účel jednotky: **BYTOVÁ JEDNOTKA 3+KK**								Počet uživatelů: / Počet pracovníků:	Užitná plocha: 98,0m² / Celková plocha: 102,2m²	
C1.S1 **04-00**	ZAHRADA	198,0	-	-	-3.200	-		-	-	-	-
C1.S1 **04-01**	PŘEDSÍŇ	3,7	KERAMICKÁ DLAŽBA KERAMICKÝ SOKL	**P8**	-3.900	ŠÁDROVÁ OMÍTKA	**Up6**	2,760	ŠÁDROVÁ OMÍTKA	**Up6**	-
C1.S1 **04-02**	ČAJNA	3,7	KERAMICKÁ DLAŽBA KERAMICKÝ SOKL	**P8**	-3.900	ŠÁDROVÁ OMÍTKA	**Up6**	2,760	ŠÁDROVÁ OMÍTKA	**Up6**	-
C1.S1 **04-03**	CHODBA	6,0	AMNIATOVÉ LAMELY COKLOVÁ LIŠTA	**P9**	-3.900	ŠÁDROVÁ OMÍTKA	**Up6**	2,760	ŠÁDROVÁ OMÍTKA	**Up6**	-
C1.S1 **04-04**	OBÝVACÍ POKOJ S KUCHYŇSKÝM KOUTEM	40,6	AMNIATOVÉ LAMELY COKLOVÁ LIŠTA	**P9**	-3.900	ŠÁDROVÁ OMÍTKA	**Up6**	2,760	ŠÁDROVÁ OMÍTKA	**Up6**	-
C1.S1 **04-05**	LOŽNICE	16,5	AMNIATOVÉ LAMELY COKLOVÁ LIŠTA	**P9**	-3.900	ŠÁDROVÁ OMÍTKA	**Up6**	2,760	ŠÁDROVÁ OMÍTKA	**Up6**	-
C1.S1 **04-06**	LOŽNICE	18,8	AMNIATOVÉ LAMELY COKLOVÁ LIŠTA	**P9**	-3.900	ŠÁDROVÁ OMÍTKA	**Up6**	2,760	ŠÁDROVÁ OMÍTKA	**Up6**	-
C1.S1 **04-07**	KOUPELNA S WC	5,6	KERAMICKÁ DLAŽBA	**P8**	-3.900	SDK PODHLED	**Up2**	2,400	KERAMICKÝ OBKLAD	**Up9**	2,400
C1.S1 **04-08**	KOUPELNA S WC	6,6	KERAMICKÁ DLAŽBA	**P8**	-3.900	SDK PODHLED	**Up2**	2,400	KERAMICKÝ OBKLAD	**Up9**	2,400
C1.S1 **04-09**	ZAHRADNÍ SKLAD	3,4	KERAMICKÁ DLAŽBA KERAMICKÝ SOKL	**P8**	-3.900	ŠÁDROVÁ STĚRKA ŠÁDROVÁ OMÍTKA	**Up10 Up6**	ve sklonu	ŠÁDROVÁ OMÍTKA ŠÁDROVÁ STĚRKA	**Up10 Up6**	-
Označení jedn.: **05**	Účel jednotky: **BYTOVÁ JEDNOTKA 3+KK**								Počet uživatelů: / Počet pracovníků:	Užitná plocha: 90,9m² / Celková plocha: 101,3m²	
C1.S1 **05-00**	ZAHRADA	139,2	-	-	-3.200	-		-	-	-	-
C1.S1 **05-01**	PŘEDSÍŇ	3,7	KERAMICKÁ DLAŽBA KERAMICKÝ SOKL	**P8**	-3.900	ŠÁDROVÁ OMÍTKA	**Up6**	2,760	ŠÁDROVÁ OMÍTKA	**Up6**	-
C1.S1 **05-02**	ČAJNA	3,7	KERAMICKÁ DLAŽBA KERAMICKÝ SOKL	**P8**	-3.900	ŠÁDROVÁ OMÍTKA	**Up6**	2,760	ŠÁDROVÁ OMÍTKA	**Up6**	-
C1.S1 **05-03**	CHODBA	6,0	AMNIATOVÉ LAMELY COKLOVÁ LIŠTA	**P9**	-3.900	ŠÁDROVÁ OMÍTKA	**Up6**	2,760	ŠÁDROVÁ OMÍTKA	**Up6**	-
C1.S1 **05-04**	OBÝVACÍ POKOJ S KUCHYŇSKÝM KOUTEM	40,6	AMNIATOVÉ LAMELY COKLOVÁ LIŠTA	**P9**	-3.900	ŠÁDROVÁ OMÍTKA	**Up6**	2,760	ŠÁDROVÁ OMÍTKA	**Up6**	-
C1.S1 **05-05**	LOŽNICE	16,5	AMNIATOVÉ LAMELY COKLOVÁ LIŠTA	**P9**	-3.900	ŠÁDROVÁ OMÍTKA	**Up6**	2,760	ŠÁDROVÁ OMÍTKA	**Up6**	-
C1.S1 **05-06**	LOŽNICE	18,8	AMNIATOVÉ LAMELY COKLOVÁ LIŠTA	**P9**	-3.900	ŠÁDROVÁ OMÍTKA	**Up6**	2,760	ŠÁDROVÁ OMÍTKA	**Up6**	-
C1.S1 **05-07**	KOUPELNA S WC	5,6	KERAMICKÁ DLAŽBA	**P8**	-3.900	SDK PODHLED	**Up2**	2,400	KERAMICKÝ OBKLAD	**Up9**	2,400
C1.S1 **05-08**	KOUPELNA S WC	6,6	KERAMICKÁ DLAŽBA	**P8**	-3.900	SDK PODHLED	**Up2**	2,400	KERAMICKÝ OBKLAD	**Up9**	2,400
C1.S1 **05-09**	ZAHRADNÍ SKLAD	3,4	KERAMICKÁ DLAŽBA KERAMICKÝ SOKL	**P8**	-3.900	ŠÁDROVÁ STĚRKA ŠÁDROVÁ OMÍTKA	**Up10 Up6**	ve sklonu	ŠÁDROVÁ OMÍTKA ŠÁDROVÁ STĚRKA	**Up10 Up6**	-
Označení jedn.: **06**	Účel jednotky: **BYTOVÁ JEDNOTKA 3+KK**								Počet uživatelů: / Počet pracovníků:	Užitná plocha: 98,1m² / Celková plocha: 102,3m²	
C1.S1 **06-00**	ZAHRADA	157,1	-	-3.200	-		-	-	-	-	-
C1.S1 **06-01**	PŘEDSÍŇ	3,7	KERAMICKÁ DLAŽBA KERAMICKÝ SOKL	**P8**	-3.900	ŠÁDROVÁ OMÍTKA	**Up6**	2,760	ŠÁDROVÁ OMÍTKA	**Up6**	-
C1.S1 **06-02**	ČAJNA	3,7	KERAMICKÁ DLAŽBA KERAMICKÝ SOKL	**P8**	-3.900	ŠÁDROVÁ OMÍTKA	**Up6**	2,760	ŠÁDROVÁ OMÍTKA	**Up6**	-
C1.S1 **06-03**	CHODBA	6,8	AMNIATOVÉ LAMELY COKLOVÁ LIŠTA	**P9**	-3.900	ŠÁDROVÁ OMÍTKA	**Up6**	2,760	ŠÁDROVÁ OMÍTKA	**Up6**	-
C1.S1 **06-04**	OBÝVACÍ POKOJ S KUCHYŇSKÝM KOUTEM	43,2	AMNIATOVÉ LAMELY COKLOVÁ LIŠTA	**P9**	-3.900	ŠÁDROVÁ OMÍTKA	**Up6**	2,760	ŠÁDROVÁ OMÍTKA	**Up6**	-
C1.S1 **06-05**	LOŽNICE	16,5	AMNIATOVÉ LAMELY COKLOVÁ LIŠTA	**P9**	-3.900	ŠÁDROVÁ OMÍTKA	**Up6**	2,760	ŠÁDROVÁ OMÍTKA	**Up6**	-
C1.S1 **06-06**	LOŽNICE	18,8	AMNIATOVÉ LAMELY COKLOVÁ LIŠTA	**P9**	-3.900	ŠÁDROVÁ OMÍTKA	**Up6**	2,760	ŠÁDROVÁ OMÍTKA	**Up6**	-
C1.S1 **06-07**	KOUPELNA S WC	5,6	KERAMICKÁ DLAŽBA	**P8**	-3.900	SDK PODHLED	**Up2**	2,400	KERAMICKÝ OBKLAD	**Up9**	2,400
C1.S1 **06-08**	KOUPELNA S WC	6,6	KERAMICKÁ DLAŽBA	**P8**	-3.900	SDK PODHLED	**Up2**	2,400	KERAMICKÝ OBKLAD	**Up9**	2,400
Označení jedn.: **70**	Účel jednotky: **PŘÍSLUŠENSTVÍ K BYTOVÝM JEDNOTKÁM**								Počet uživatelů: / Počet pracovníků:	Užitná plocha: 66,0m² / Celková plocha: –m²	
C1.S1 **70-01**	BYTOVÁ KOMORA	4,4	EPOXIDOVÝ NÁTĚR NÁTĚR SOKLU	**P6**	-3.900	AKRYLÁTOVÝ NÁTĚR	**Up4**	ve sklonu	AKRYLÁTOVÝ NÁTĚR	**Up4**	-
C1.S1 **70-02**	BYTOVÁ KOMORA	4,4	EPOXIDOVÝ NÁTĚR NÁTĚR SOKLU	**P6**	-3.900	AKRYLÁTOVÝ NÁTĚR	**Up4**	ve sklonu	AKRYLÁTOVÝ NÁTĚR	**Up4**	-
C1.S1 **70-03**	BYTOVÁ KOMORA	4,4	EPOXIDOVÝ NÁTĚR NÁTĚR SOKLU	**P6**	-3.900	AKRYLÁTOVÝ NÁTĚR	**Up4**	ve sklonu	AKRYLÁTOVÝ NÁTĚR	**Up4**	-
C1.S1 **70-04**	BYTOVÁ KOMORA	4,4	EPOXIDOVÝ NÁTĚR NÁTĚR SOKLU	**P6**	-3.900	AKRYLÁTOVÝ NÁTĚR	**Up4**	ve sklonu	AKRYLÁTOVÝ NÁTĚR	**Up4**	-
C1.S1 **70-05**	BYTOVÁ KOMORA	4,4	EPOXIDOVÝ NÁTĚR NÁTĚR SOKLU	**P6**	-3.900	AKRYLÁTOVÝ NÁTĚR	**Up4**	ve sklonu	AKRYLÁTOVÝ NÁTĚR	**Up4**	-
C1.S1 **70-06**	BYTOVÁ KOMORA	4,4	EPOXIDOVÝ NÁTĚR NÁTĚR SOKLU	**P6**	-3.900	AKRYLÁTOVÝ NÁTĚR	**Up4**	ve sklonu	AKRYLÁTOVÝ NÁTĚR	**Up4**	-
C1.S1 **70-07**	BYTOVÁ KOMORA	4,4	EPOXIDOVÝ NÁTĚR NÁTĚR SOKLU	**P6**	-3.900	AKRYLÁTOVÝ NÁTĚR	**Up4**	ve sklonu	AKRYLÁTOVÝ NÁTĚR	**Up4**	-
C1.S1 **70-08**	BYTOVÁ KOMORA	4,4	EPOXIDOVÝ NÁTĚR NÁTĚR SOKLU	**P6**	-3.900	AKRYLÁTOVÝ NÁTĚR	**Up4**	ve sklonu	AKRYLÁTOVÝ NÁTĚR	**Up4**	-
C1.S1 **70-09**	BYTOVÁ KOMORA	5,2	EPOXIDOVÝ NÁTĚR NÁTĚR SOKLU	**P6**	-3.900	AKRYLÁTOVÝ NÁTĚR	**Up4**	ve sklonu	AKRYLÁTOVÝ NÁTĚR TENKOVRSTVÁ OMÍTKA	**Up4**	-
C1.S1 **70-10**	BYTOVÁ KOMORA	5,0	EPOXIDOVÝ NÁTĚR NÁTĚR SOKLU	**P6**	-3.900	AKRYLÁTOVÝ NÁTĚR	**Up4**	ve sklonu	AKRYLÁTOVÝ NÁTĚR	**Up4**	-
C1.S1 **70-11**	BYTOVÁ KOMORA	5,2	EPOXIDOVÝ NÁTĚR NÁTĚR SOKLU	**P6**	-3.900	AKRYLÁTOVÝ NÁTĚR	**Up4**	ve sklonu	AKRYLÁTOVÝ NÁTĚR	**Up4**	-
C1.S1 **70-12**	BYTOVÁ KOMORA	5,2	EPOXIDOVÝ NÁTĚR NÁTĚR SOKLU	**P6**	-3.900	AKRYLÁTOVÝ NÁTĚR	**Up4**	ve sklonu	AKRYLÁTOVÝ NÁTĚR	**Up4**	-
C1.S1 **70-13**	BYTOVÁ KOMORA	5,0	EPOXIDOVÝ NÁTĚR NÁTĚR SOKLU	**P6**	-3.900	AKRYLÁTOVÝ NÁTĚR	**Up4**	ve sklonu	AKRYLÁTOVÝ NÁTĚR	**Up4**	-
C1.S1 **70-14**	BYTOVÁ KOMORA	5,2	EPOXIDOVÝ NÁTĚR NÁTĚR SOKLU	**P6**	-3.900	AKRYLÁTOVÝ NÁTĚR	**Up4**	ve sklonu	AKRYLÁTOVÝ NÁTĚR	**Up4**	-
Označení jedn.: **80**	Účel jednotky: **TECHNICKÉ PROSTORY**								Počet uživatelů: / Počet pracovníků:	Užitná plocha: 15,6m² / Celková plocha: –m²	
C1.S1 **80-01**	TECHNICKÁ MÍSTNOST - ELEKTRO	6,2	EPOXIDOVÝ NÁTĚR NÁTĚR SOKLU	**P4**	-3.900	AKRYLÁTOVÝ NÁTĚR	**Up4**	ve sklonu	AKRYLÁTOVÝ NÁTĚR TENKOVRSTVÁ OMÍTKA	**Up4 Up8**	-
C1.S1 **80-02**	TECHNICKÁ MÍSTNOST - VODOMĚRNÁ SESTAVA	3,3	EPOXIDOVÝ NÁTĚR NÁTĚR SOKLU	**P6**	-3.900	AKRYLÁTOVÝ NÁTĚR	**Up4**	ve sklonu	AKRYLÁTOVÝ NÁTĚR TENKOVRSTVÁ OMÍTKA	**Up4 Up8**	-
C1.S1 **80-03**	TECHNICKÁ MÍSTNOST - ÚSTŘEDNÍ VYTÁPĚNÍ	6,3	EPOXIDOVÝ NÁTĚR NÁTĚR SOKLU	**P6**	-3.900	AKRYLÁTOVÝ NÁTĚR	**Up4**	ve sklonu	AKRYLÁTOVÝ NÁTĚR TENKOVRSTVÁ OMÍTKA	**Up4 Up8**	-
Označení jedn.: **90**	Účel jednotky: **INSTALAČNÍ ŠACHTY**								Počet uživatelů: / Počet pracovníků:	Užitná plocha: 7,6m² / Celková plocha: –m²	
C1.S1 **90-XX**	INSTALAČNÍ ŠACHTY PRO VEDENÍ TZB E.01 až 26	7,6	-	-	-	-		-	-	-	-

Legenda materiálů:

- NENOSNÉ VNITŘNÍ ZDIVO TL. 115mm Z PÁLENÝCH PŘÍŽNĚ DĚROVANÝCH CHELNÍTCH PŘÍČKOVEK TYPU "THERM 11,5AKU", ROZMĚRU 497x115x238mm, PEVNOSTI P10, NA SYSTÉMOVOU MALTU MP0. ZDIVO VYZDÍVÁT AŽ PO PROVEDENÍ NOSNÉ KONSTRUKCE.
- NENOSNÉ VNITŘNÍ ZDIVO TL. 140mm A 175mm Z PÁLENÝCH PŘÍŽNĚ DĚROVANÝCH CHELNÍCH PŘÍČKOVEK TYPU "THERM 14, 17,5", ROZMĚRU 497x140x238mm A 372x175x238mm, PEVNOSTI P10, NA SYSTÉMOVOU MALTU. ZDIVO VYZDÍVAT AŽ PO PROVEDENÍ NOSNÉ KONSTRUKCE.
- NENOSNÉ VNITŘNÍ ZDIVO Z PŘÍŽOVÝCH TJ. 75, 100, 150 A 200mm Z PÓROBETONOVÝCH TVÁRNIC TŘÍDY P2-500, ROZMĚRU 599x75 (100, 150, 200)x249mm, NA SYSTÉMOVOU MALTU PRO TENKÉ SPÁRY. ZDIVO VYZDÍVAT AŽ PO PROVEDENÍ NOSNÉ KONSTRUKCE.
- NENOSNÉ VNITŘNÍ A OBVODOVÉ ZDIVO TL. 240mm Z PÁLENÝCH PŘÍŽNĚ DĚROVANÝCH CHELNÍCH BLOKŮ TYPU "THERM 24", ROZMĚRU 372x240x238mm, PEVNOSTI P10, NA SYSTÉMOVOU ZDÍCÍ MALTU. ZDIVO VYZDÍVAT AŽ PO PROVEDENÍ NOSNÉ KONSTRUKCE.
- NENOSNÉ VNITŘNÍ ZDIVO TL. 250 A 300mm Z PÁLENÝCH PŘÍŽNĚ DĚROVANÝCH CHELNÍCH BLOKŮ TYPU "THERM 25, 30AKU", ROZMĚRU 248x250(300)x238mm, PEVNOSTI P10, NA SYSTÉMOVOU ZDÍCÍ MALTU IS POŽADOVANOU VZDUCHOVOU NEPRŮVZDUŠNOSTÍ DLE ČSN 730520. ZDIVO VYZDÍVAT AŽ PO PROVEDENÍ NOSNÉ KONSTRUKCE.
- NOSNÉ VNITŘNÍ A OBVODOVÉ ZDIVO TL. 240mm Z PÁLENÝCH PŘÍŽNĚ DĚROVANÝCH CHELNÍCH BLOKŮ TYPU "THERM 24", ROZMĚRU 372x240x238mm, PEVNOSTI P15, NA SYSTÉMOVOU ZDÍCÍ MALTU MP0.
- NOSNÉ VNITŘNÍ ZDIVO TL. 200mm Z PÁLENÝCH PŘÍŽNĚ DĚROVANÝCH CHELNÍCH BLOKŮ TYPU "THERM 20AKU", ROZMĚRU 375x300x238mm, PEVNOSTI P15, NA SYSTÉMOVOU ZDÍCÍ MALTU MP0 IS POŽADOVANOU VZDUCHOVOU NEPRŮVZDUŠNOSTÍ DLE ČSN 730520.
- NOSNÉ VNITŘNÍ ZDIVO TL. 250mm Z PÁLENÝCH PŘÍŽNĚ DĚROVANÝCH CHELNÍCH BLOKŮ TYPU "THERM 25AKU", ROZMĚRU 248x250x238mm, PEVNOSTI P15, NA SYSTÉMOVOU ZDÍCÍ MALTU MP0 IS POŽADOVANOU VZDUCHOVOU NEPRŮVZDUŠNOSTÍ DLE ČSN 730520.
- NOSNÉ VNITŘNÍ ZDIVO TL. 300mm Z PÁLENÝCH PŘÍŽNĚ DĚROVANÝCH CHELNÍCH BLOKŮ TYPU "THERM 30AKU", ROZMĚRU 333x300x238mm, PEVNOSTI P15, NA SYSTÉMOVOU ZDÍCÍ MALTU MP0 IS POŽADOVANOU VZDUCHOVOU NEPRŮVZDUŠNOSTÍ DLE ČSN 730520.
- STAVEBNÍ KONSTRUKCE PREFABRIKOVANÉ, ŽELEZOBETONOVÉ. SPECIFICKÉ DRUHU POUŽITÍHO BETONU A VÝZTUŽE - VIZ. STAVEBNÉ KONSTRUKČNÍ ČÁST TOHOTO PROJEKTU, POPŘ. DLE SPECIFIKACE VE VÝPISU SKLADEB KONSTRUKCÍ.
- STAVEBNÍ KONSTRUKCE MONOLITICKÉ, ŽELEZOBETONOVÉ, SPECIFICKÉ DRUHU POUŽITÍHO BETONU A VÝZTUŽE - VIZ. STAVEBNÉ KONSTRUKČNÍ ČÁST TOHOTO PROJEKTU, POPŘ. DLE SPECIFIKACE VE VÝPISU SKLADEB KONSTRUKCÍ.
- IZOLACE TEPELNÉ Z MINERÁLNÍCH VLÁKEN (MW), PODROBNÁ SPECIFIKACE MATERIÁLU VIZ. VÝPIS SKLADEB KONSTRUKCÍ.
- IZOLACE TEPELNÉ Z FASÁDNÍHO EXPANDOVANÉHO PĚNOVÉHO POLYSTYRENU (EPS-F), PODROBNÁ SPECIFIKACE MATERIÁLU VIZ. VÝPIS SKLADEB KONSTRUKCÍ.
- IZOLACE TEPELNÉ Z EXPANDOVANÉHO PĚNOVÉHO POLYSTYRENU (EPS), PODROBNÁ SPECIFIKACE MATERIÁLU VIZ. VÝPIS SKLADEB KONSTRUKCÍ.
- IZOLACE TEPELNÉ Z EXPANDOVANÉHO PĚNOVÉHO POLYSTYRENU S UZAVŘENOU POVRCHOVOU STRUKTUROU (EPS-PERIMETR), POPŘ. DESKY Z EXTRUDOVANÉHO PĚNOVÉHO POLYSTYRENU (XPS), PODROBNÁ SPECIFIKACE MATERIÁLU VIZ. VÝPIS SKLADEB KONSTRUKCÍ.
- IZOLACE TEPELNÉ Z DESEK NA BÁZI POLYSOKYNARÁTU (PIR), POPŘ. DESKY NA BÁZI POLYURETANU (PUR), PODROBNÁ SPECIFIKACE MATERIÁLU VIZ. VÝPIS SKLADEB KONSTRUKCÍ.
- IZOLACE TEPELNÉ Z DESEK Z RECYKLOVANÉHO PĚNOVÉHO POLYSTYRENOVÉHO GRANULÁTU SPOJENÉHO CEMENTOVÝM TMELEM, PODROBNÁ SPECIFIKACE MATERIÁLU VIZ. VÝPIS SKLADEB KONSTRUKCÍ.
- IZOLACE ZVUKOVÉ Z MINERÁLNÍCH VLÁKEN NEBO ELASTIFIKOVANÉHO POLYSTYRENU, PODROBNÁ SPECIFIKACE MATERIÁLU VIZ. VÝPIS SKLADEB KONSTRUKCÍ.
- HYDROIZOLAČNÍ VRSTVY A SOUVRSTVÍ Z ASFALTOVÝCH PÁSŮ, PODROBNÁ SPECIFIKACE MATERIÁLU VIZ. VÝPIS SKLADEB KONSTRUKCÍ.

Legenda značení - odkazy na ostatní části dokumentace:

Dp.	VÝPIS HSV - SKLADBY K-Cí (s pol. číslem skladby)	D_{DETAIL}	VÝPIS HSV - STAVEBNÍ DETAILY (detail icon. DD-dodavatelský detail k odsouhlasení GP)	L	VÝPIS PRVKŮ PSV - PROSKLENÉ STĚNY A FASÁDNÍ SYSTÉMY (s pol.odvojem číslem prvku)
Sp.	VÝPIS HSV - SKLADBY K-Cí (s pol. číslem skladby) STĚNNÍ PLÁŠŤ	Ś	VÝPIS HSV - PŘEKLADY (s pol.odvojem číslem prvku)	Ch	VÝPIS PRVKŮ PSV - ZÁMEČNICKÉ VÝROBKY (s pol.odvojem číslem prvku)
Iz.	VÝPIS HSV - SKLADBY K-Cí (s pol. číslem skladby) IZOLACE SPODNÍ STAVBY	$X_{DOCHRANA}$	VÝPIS HSV - STAVEBNÍ OPRAVY (s pol.odvojem číslem opravy a rozměrem)	K	VÝPIS PRVKŮ PSV - KLIMPÍŘN