

Příloha č. 7

C: Transient Structural
Equivalent Stress 10
Type: Equivalent (von-Mises) Stress
Unit: MPa
Time: 20
30.07.2020 16:16

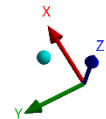
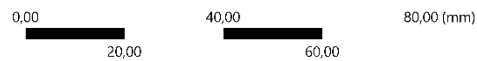
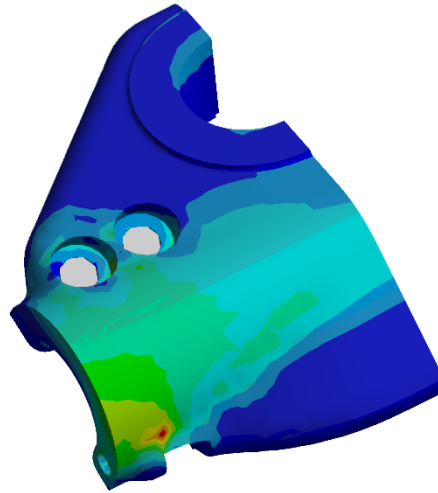
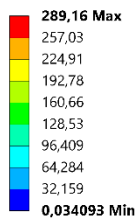

Příloha 7.1: Ekvivalentní napětí na části spodního těla hlavy řízení

C: Transient Structural
Equivalent Stress 10
Type: Equivalent (von-Mises) Stress
Unit: MPa
Time: 20
30.07.2020 16:17

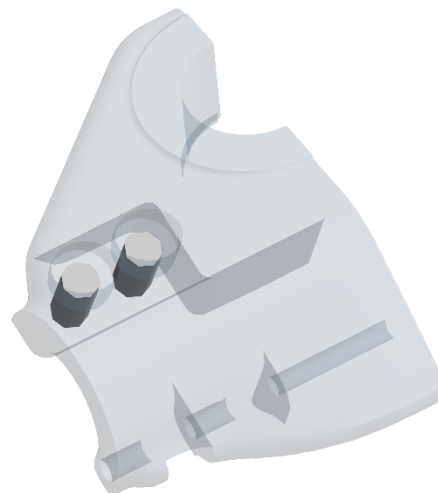
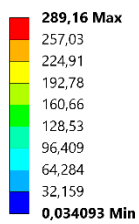

Příloha 7.2: Ekvivalentní napětí na části spodního těla hlavy řízení vyšší než 290 MPa