ČESKÉ VYSOKÉ UČENÍ TECHNICKÉ

FAKULTA STAVEBNÍ

Katedra technologie staveb

BAKALÁŘSKÁ PRÁCE

Stavebně technologický projekt
Bytový dům Troja

Příloha č. 11
Výkres zařízení staveniště IV –
Terénní úpravy

Olga Prokopova

2020

Vedoucí bakalářské práce: Ing. Miloslava Popenková, CSc.

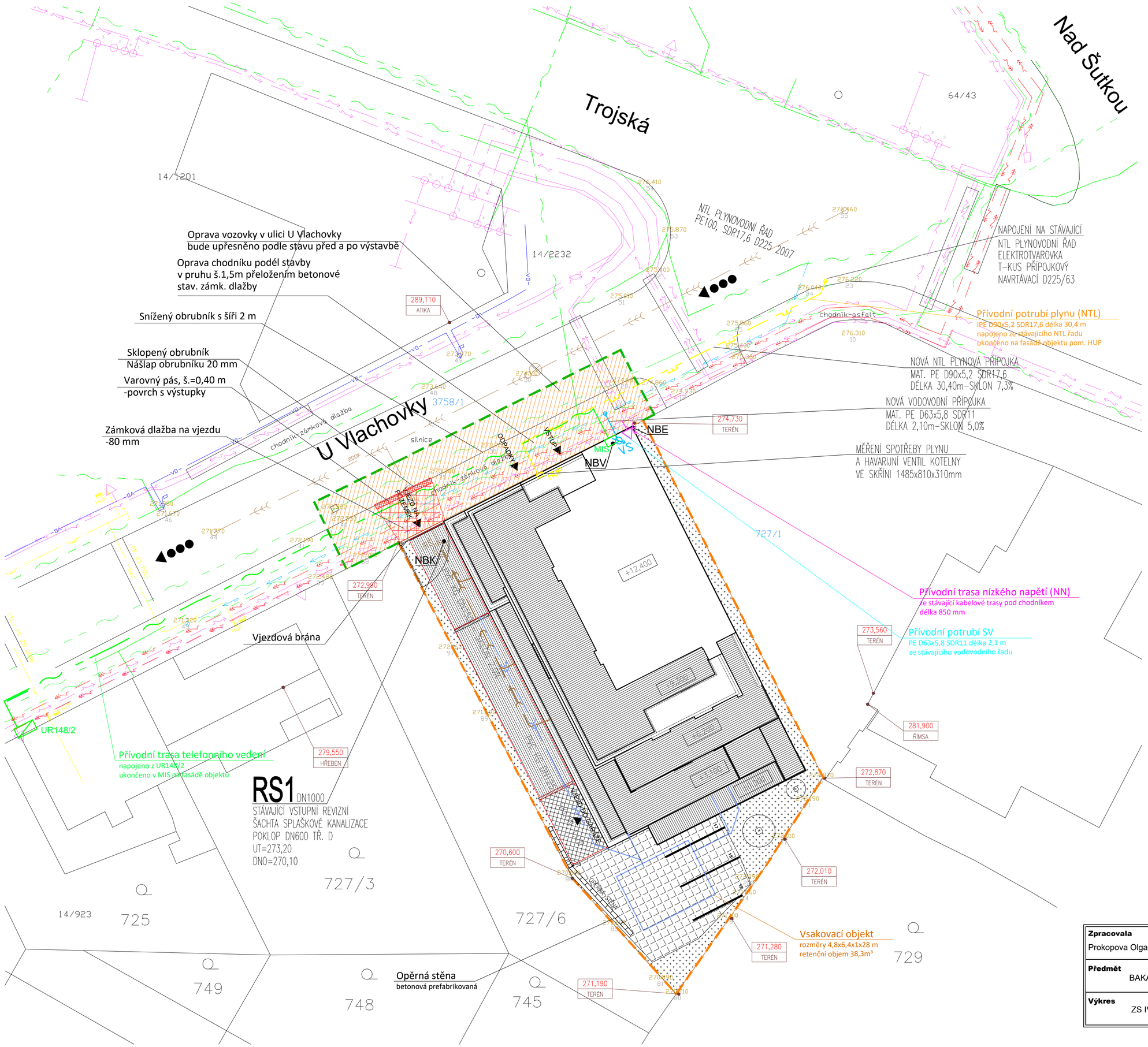

LEGENDA ZS:

- hranice staveniště, oplocení staveniště trvalý zábor stavby
- dočasný zábor chodníku a vozovky po celou dobu výstavby
- pozn: během realizace může dojít k částečnému, případně úplnému uzavření komunikace U Vlachovky (krátkodobý zábor) vlivem nasazení stavební mechanizace (např. práce autojeřábu, bet. čerpadla apod.)
- příjezdové/odjezdové trasy vozidel stavby
- VJ R — věžový jeřáb
  - předpokládané vyložení 30m, výška od paty po výložník cca 25 m
  - montáž na počátku realizace hrubé stavby
  - montáž a demontáž zajistí autojeřáb
- oblast se zakázanou manipulací s břemenem
- manipulační prostor stavby v dočasném záboru – pro zastavení a vyložení nákl. automobilu
- sadové úpravy
- parkovací stání zatravňovací betonová dlažba, pojížděná
- příjezd ke stáním betonová dlažba, pojížděná
- příjezdová rampa beton
- lešení
- nášlapná vrstva terasy

TRUBNÍ SÍTĚ	STÁVAJÍCÍ	NAVRHOVANÉ
kanalizace jednotná		
vodovod		
plyn nízkotlak	NTL DC 200 1976	
plyn středotlak		

DOMOVNÍ PŘÍPOJKY	STÁVAJÍCÍ	NAVRHOVANÉ
kanalizace dešťová		
kanalizace splašková		

KABELOVÁ VEDENÍ	STÁVAJÍCÍ	NAVRHOVANÉ
trasa VO		
el. kabely podzemní NN		
el. kabely nadzemní NN		
el. kabely podzemní VN		
SLB – O2		
SLB – PRE		

- NBE — předpokládané místo napojení stavby na elektriku – v místě stávající přípojkové skříně
- NBV — předpokládané místo napojení stavby na vodu
- NBK — předpokládané místo napojení stavby na kanalizaci
- staveništní rozvaděč

BUŇKOVIŠTĚ

- po realizaci hrubé stavby je nutno zřídit provizorní prostory uvnitř realizovaného objektu

S W E N

±0,000=274,300 m.n.m B.p.V

Zpracovala	Vedoucí	Školní rok	Fakulta stavební ČVUT
Prokopova Olga	Ing. Miloslava Popenková, CSc	2019 / 2020	
Předmět: BAKALÁŘSKÁ PRÁCE			Datum: 17.5.2020
Výkres: ZS IV - TERÉNNÍ ÚPRAVY			Formát: A2
			Měřítko: 1:200
			Číslo výkresu: 6