Půdorys 1.NP | 1:250

Situace | 1:1000

KONCEPCE

Základní myšlenka pracuje se zachováním objektu vily Šatovka v původním hmotném stavu a připojením nového objektu do východní části parcely.

Nové přistavěná část tvoří platformu, spojnici staré a nové budovy (mezi 1 - výška úrovně ulice a 2) a tři hmoty - dvě vyčnívající (mezi 2 a 3 výškovou úrovně) a třetí hmotu, schovanou za druhou hmotou (3 - výšková úroveň). Hmoty spolu navzájem komunikují z jihu a severu a poskytují aktivity nezbytné pro vzájemné setkávaní ubytovaných seniorů.

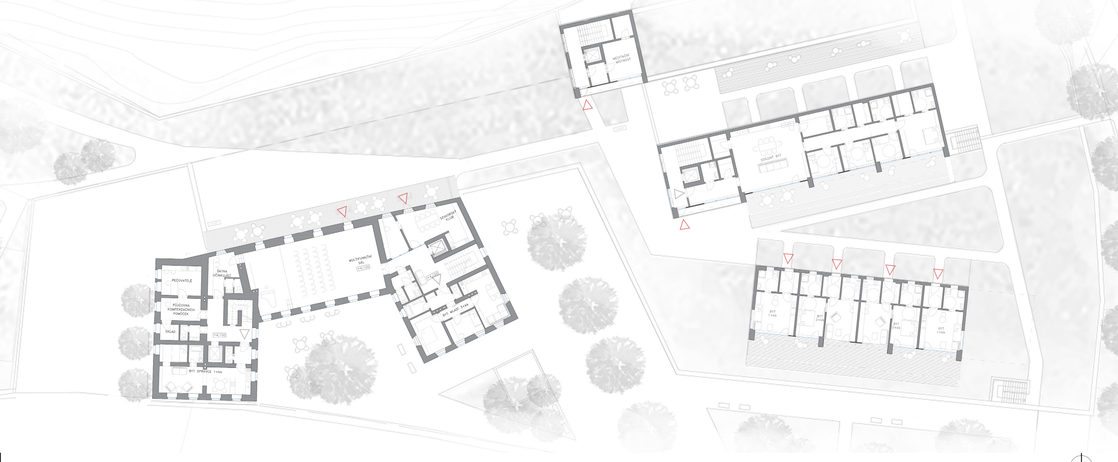

Půdorys 2.NP | 1:250

Pohled jižní 2.NP | 1:250

Půdorys 3.NP | 1:250

Řezopohledy | 1:250

diplomová práce | FA ČVUT | LS 2018/2019
vedoucí práce: prof. Ing. arch. Irena Šestáková

SENIOR PARK ŠATOVKA

Bc. Anna Zachariášová