

Příloha 6 - Vstupní údaje pro obce Rasošky a Vlkov



Obecní objekty v obci Rasošky. Zdroj mapy: Český úřad zeměměřičský a katastrální, M1:3000





Obecní objekty v obci Vlkov. Zdroj mapy: Český úřad zeměměřičský a katastrální, M1:3000



PRŮKAZ ENERGETICKÉ NÁROČNOSTI BUDOVY

vydaný podle zákona č. 406/2000 Sb., o hospodaření energií, a vyhlášky č. 78/2013 Sb., o energetické náročnosti budov

Ulice, číslo: **Vlkov č.p. 7**

PSČ, místo: **551 01 Jaroměř**

Typ budovy: **bývalá škola**

Plocha obálky budovy: **1124,74 m²**

Objemový faktor tvaru A/V: **0,57 m²/m³**

Celková energeticky vztažná plocha: **489,33 m²**



PRŮKAZ ENERGETICKÉ NÁROČNOSTI BUDOVY

vydaný podle zákona č. 406/2000 Sb., o hospodaření energií, a vyhlášky č. 78/2013 Sb., o energetické náročnosti budov

Ulice, číslo: **Vlkov č.p. 120**

PSČ, místo: **551 01 Jaroměř**

Typ budovy: **Obecní úřad**

Plocha obálky budovy: **1674,84 m²**

Objemový faktor tvaru A/V: **0,47 m²/m³**

Celková energeticky vztažná plocha: **918,84 m²**



ENERGETICKÁ NÁROČNOST BUDOVY

Celková dodaná energie
(Energie na vstupu do budovy)

Neobnovitelná primární energie
(Vliv provozu budovy na životní prostředí)

Měrné hodnoty kWh/(m²·rok)

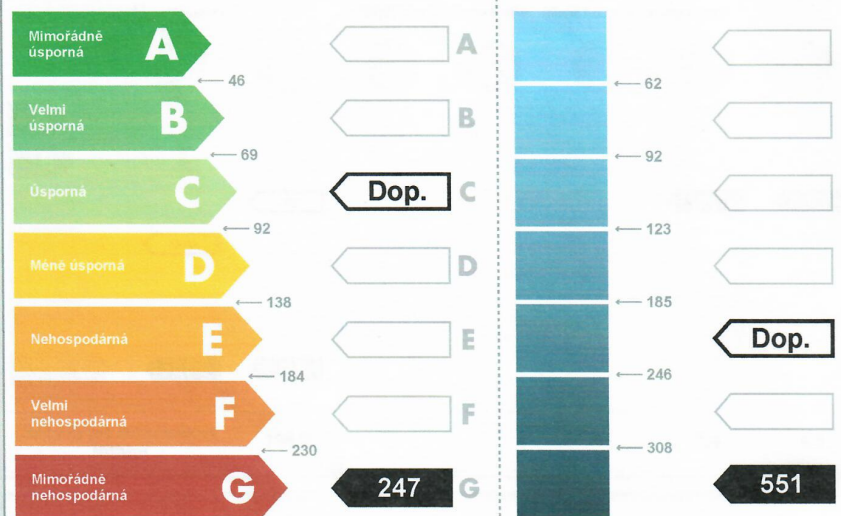

Hodnoty pro celou budovu
MWh/rok

120,9

269,7

ENERGETICKÁ NÁROČNOST BUDOVY

Celková dodaná energie
(Energie na vstupu do budovy)

Neobnovitelná primární energie
(Vliv provozu budovy na životní prostředí)

Měrné hodnoty kWh/(m²·rok)

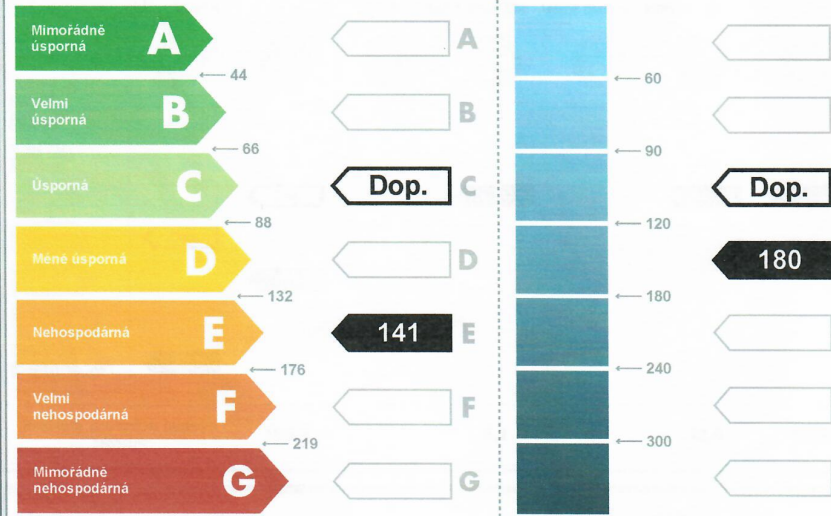

Hodnoty pro celou budovu
MWh/rok

129,1

165,1

Roční spotřebovaná množství elektřiny a plynu v obci Vlkov.

	roční spotřeba elektřiny		roční spotřeba plynu	
	v MWh	v Kč	v MWh	v Kč
OÚ	5,56		39,34467	54621,6
veřejné osvětlení	18,675		-	-
hasičská zbrojnice	1,433		-	-
knihovna	4,057		-	-
Celkem	29,725	120302,86	39,34467	54621,6

Zdroj: Autor, vlastní tvorba na základě dat předaných Obcí Vlkov

Fakturovaná množství energie v rodinném domě v obci Vlkov

Zdroj energie	Období	Dodané množství M3	Přepočet kWh	Celková cena [Kč]
Plyn	9.6.2015-11.5.2016	2426,82	25939,99	36242,56
	12.5.2016-8.5.2017	2569,58	27465,98	38373,63
	9.5.2017-9.5.2018	2280,22	24300,27	34401,57
	10.5.2018-10.5.2019	2379,34	25408,97	36034,68
Elektřina	30.7.2015-4.8.2016	NT=noční tarif, VT=venkovní tarif [MWh] NT=0,66...VT=1,60	Celkem dodáno [MWh] 2,26	10032,72
	5.8.2016-3.8.2017	NT=1,12...VT=1,69	2,81	11526,65
	4.8.2017-2.8.2018	NT=1,59...VT=1,653	3 243	13302,82
	3.8.2018-26.7.2019	NT=1,30...VT=1,31	2,61	11586,46
Voda	1.11.2016-23.10.2017	19		379,13 (s DPH=15%=436)
	24.10.2017-22.10.2018	13		268,70 (s DPH=15%=309)
Odpad_komunální	1.1.2018-31.12.2018			624,40 (s DPH=15%=718)/měsíc
	1.1.2019-31.12.2019			676 (s DPH=15%=777)/měsíc
nádoby na tříděný odpad v obci				

Zdroj: Autor, vlastní tvorba na základě dat předaných majitelem objektu

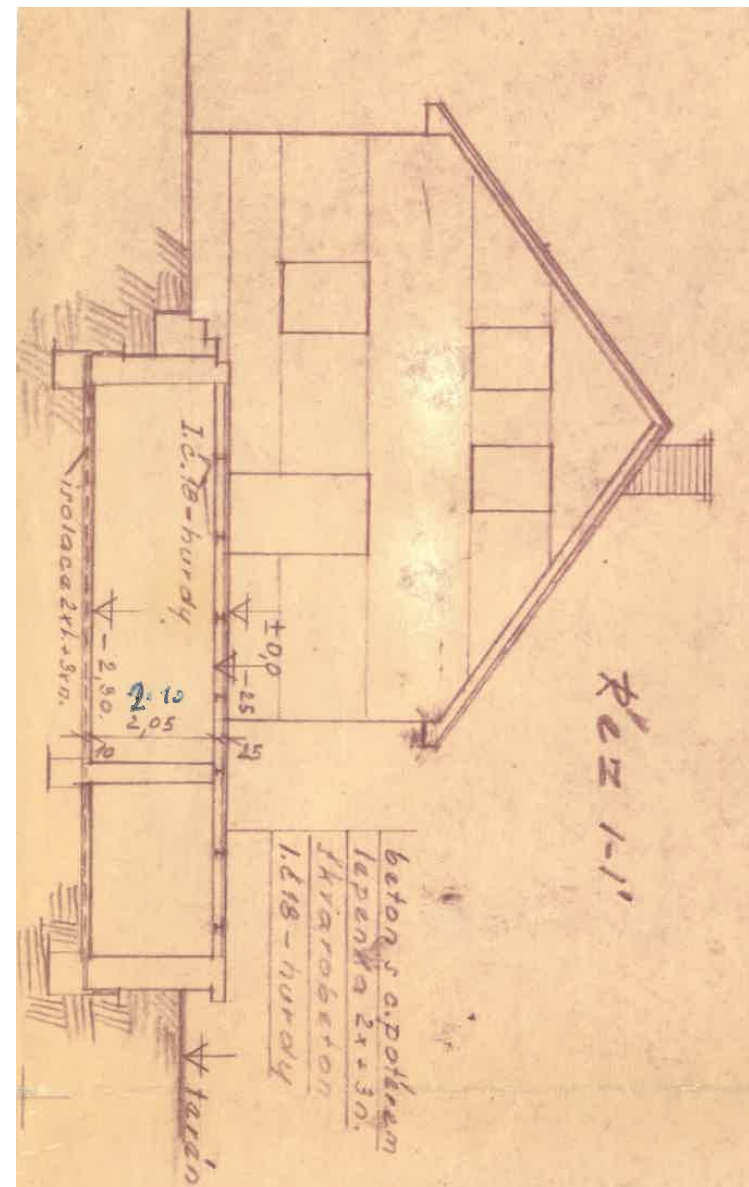
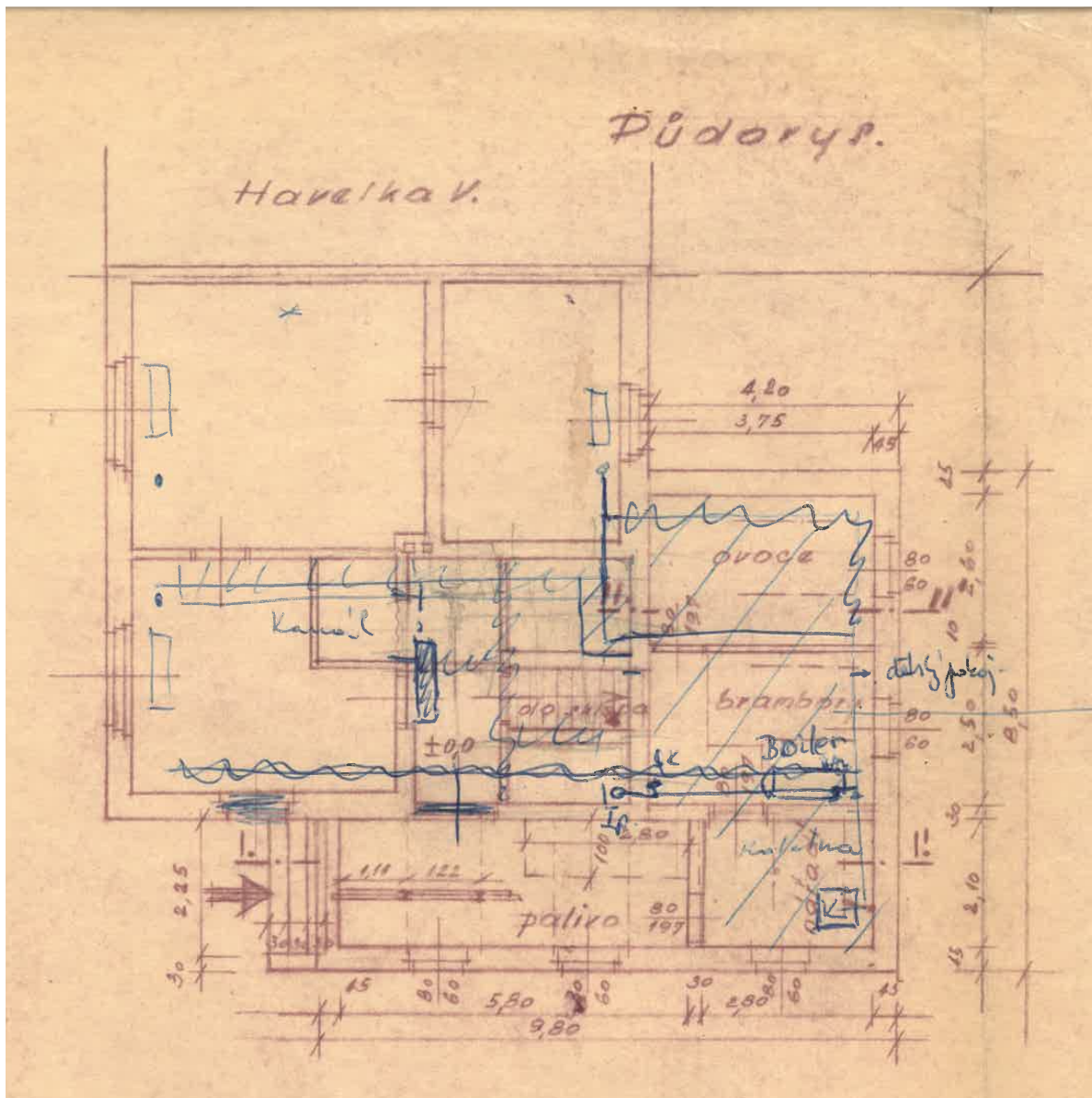

Stavební výkresy rodinného domu v obci Vlkov. Zdroj: Majitel objektu