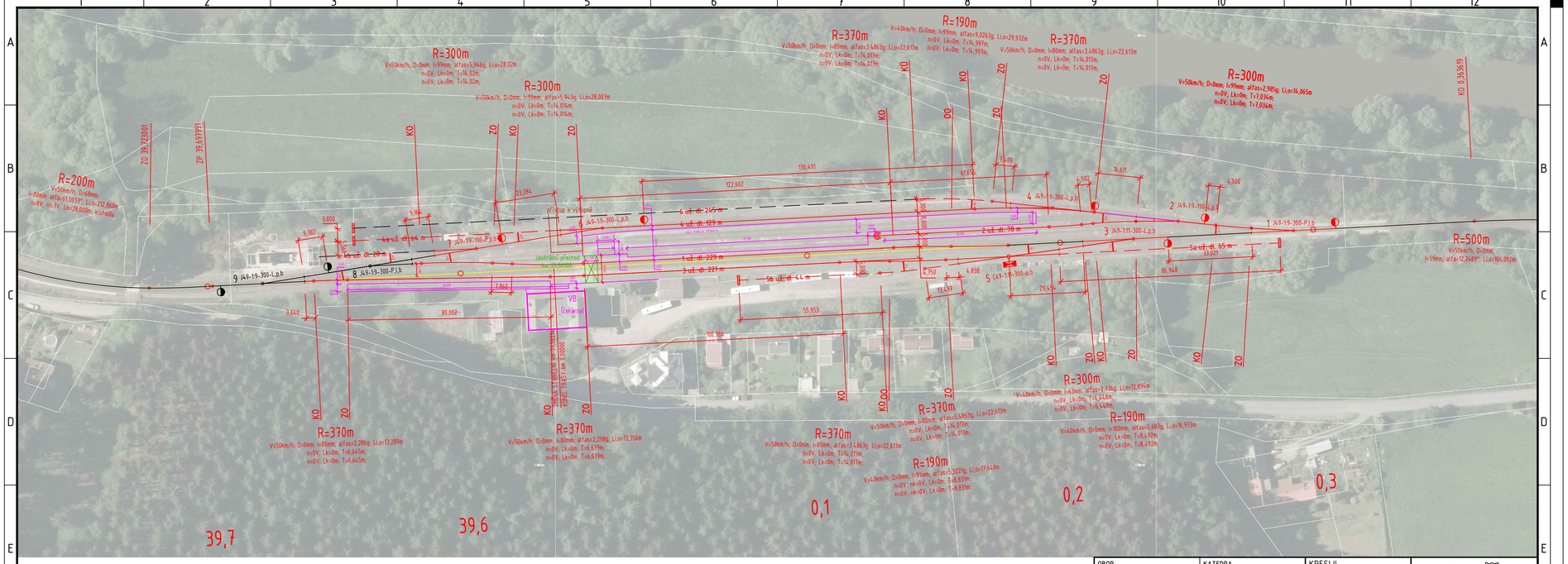

OBOR	KATEDRA	KRESLIL
Dopravní systémy a technika	K612 Ústav dopravních systémů	JIŘÍ PETŘÍČEK
ROČNÍK	VEDOUCÍ PRÁCE	
2018/2019	Ing. Ondřej Trešl	

AKCE :

MODERNIZACE ŽELEZNIČNÍ STANICE LEDEČKO
BAKALÁŘSKÁ PRÁCE

OBSAH :

PŘÍLOHA 6 - SITUACE KOLEJIŠTĚ MODERNIZOVANÉ ŽST. LEDEČKO

FORMÁT	1x A4x4
MĚŘÍTKO	1: 1000
DATUM	25.8.2019
ČÍSLO VÝKRESU	6.1

26. srpen 2019 10:07:33