



## Kulturní centrum - Barrandovské terasy

Rubáč František | Ateliér Suske - Tichý | 5. semestr ATZBP | FA ČVUT | 2017/2018



# Obsah

Obsah	2.
Lokace	3.
Koncept	4.
Návrh amfiteátru	5.
Budova amfiteátru	6.
Návrh kin	7.
Vstupní budova	8.
Přístupnost	9.
Půdorysy	10.
Vizualizace	11. - 13.





# Lokace

Lokace pro návrh kulturního centra se nachází v Hlubočepích v Praze na Barrandovských terasách. Stavba by byla postavena na území bývalého bazénu, který se nacházel pod kdysy významným hotelem, který se tyčil na Barrandovských skalách. Hotel se přestal používat a do nedávna byl odsouzen k chátrání. Dnes se již ví, že se hotel bude plně rekonstruovat, bohužel se tato rekonstrukce nevstahuje na opravu bazénu, který byl nedílnou součástí hotelu.

Území je skalnatého charakteru a nalézá se blízko toku řeky Vltavy. V blízké vzdálenosti se také nachází rušná dvoupruhová komunikace a železnice, které svojí vytížeností vydávají poměrně nepříjemný hluk.

Situace | M 1:4000

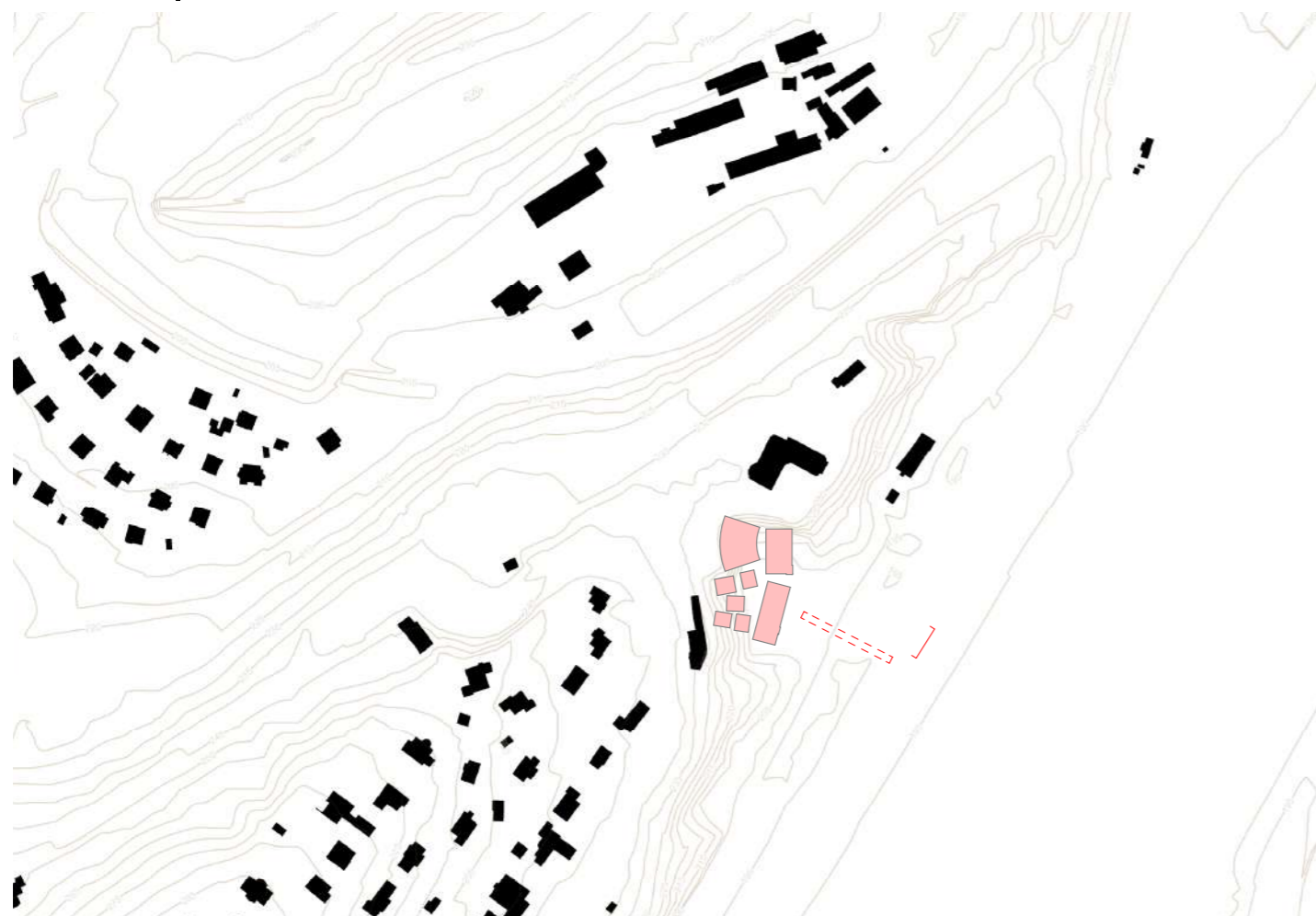

Pohled na momentální stav bazénu a na bývalý hotel na skále

# Koncept

Ve své práci jsem se snažil vytvořit klidný a funkční prostor, který by zapadal do skalnatého prostředí. V tomto prostoru by se nacházel letní kamenný amfiteátr a 5 dřevěných budek, které budou sloužit primárně jako kina, ale mohou sloužit i pro přednášky, či jiné účely. Tyto funkční prostory jsem obklopil dvěma provozními budovami, které budou vizuálně i zvukově oddělovat prostor. Budova severněji bude sloužit pro herce a pořadatele letních představení. Jižní budova bude vstupní branou do areálu. Celý areál je kryt průhlednou membránou, která bude chránit návštěvníky před případnými dešti.

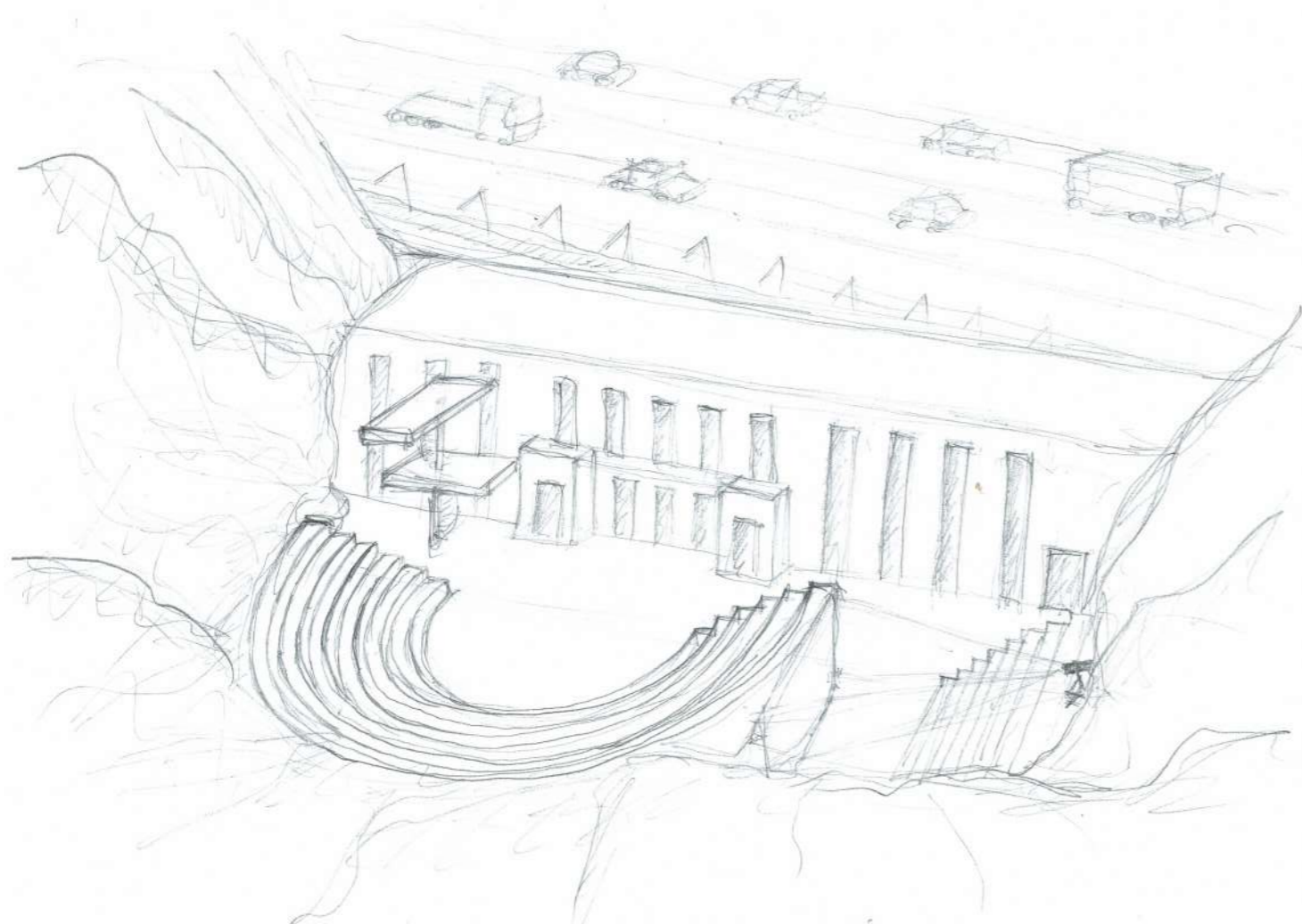

Konceptuální skica

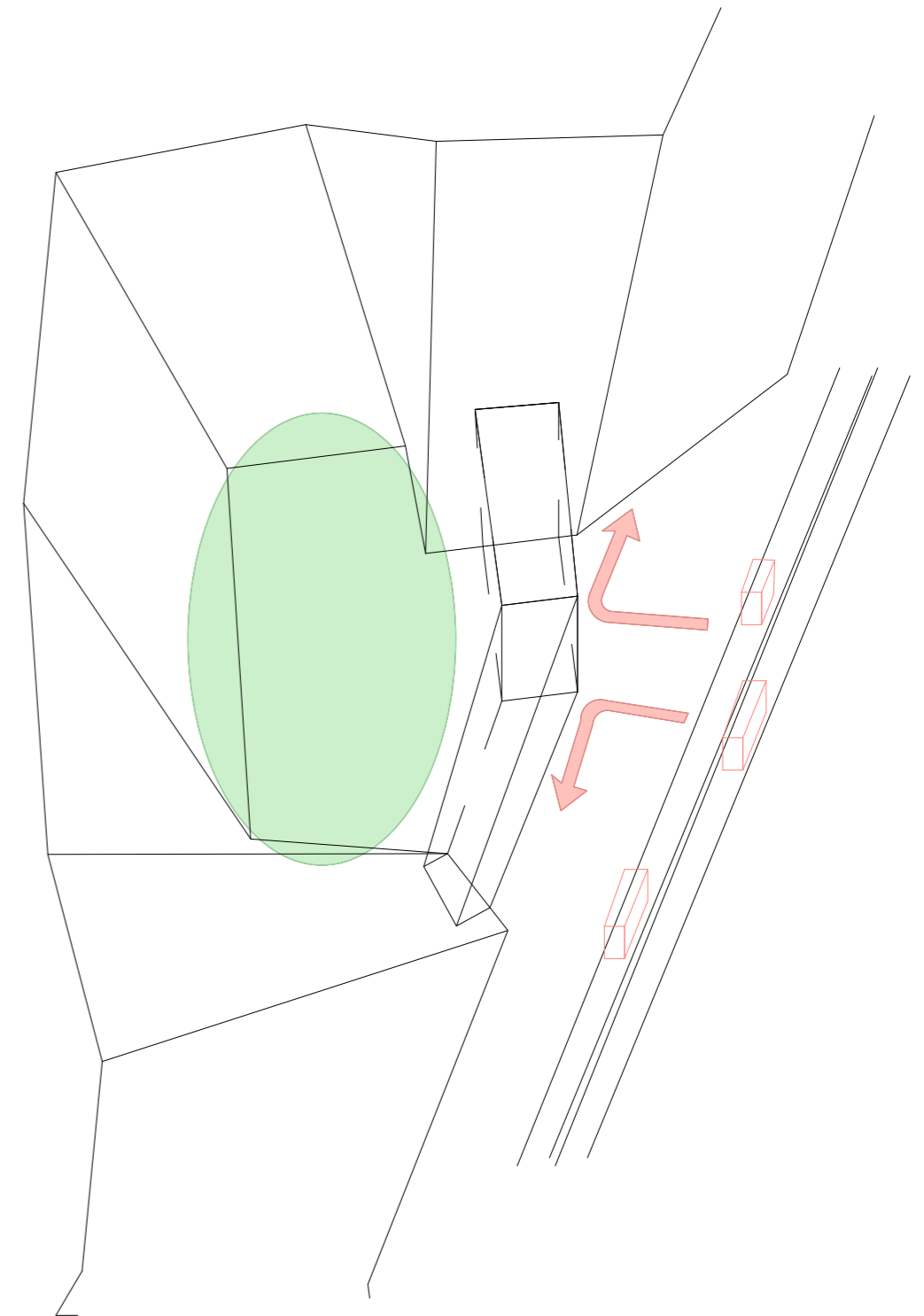







# Budova Amfiteátru

Budova amfiteátru je obdélného půdorysu, z jedné strany navazuje na profil skály, z druhé je spojena prosklenou stěnou s druhou provozní budovou. V budově se nachází šatny a prostory pro herce, garderoba, kanceláře, zkušebna, technická místnost scény a sklady.

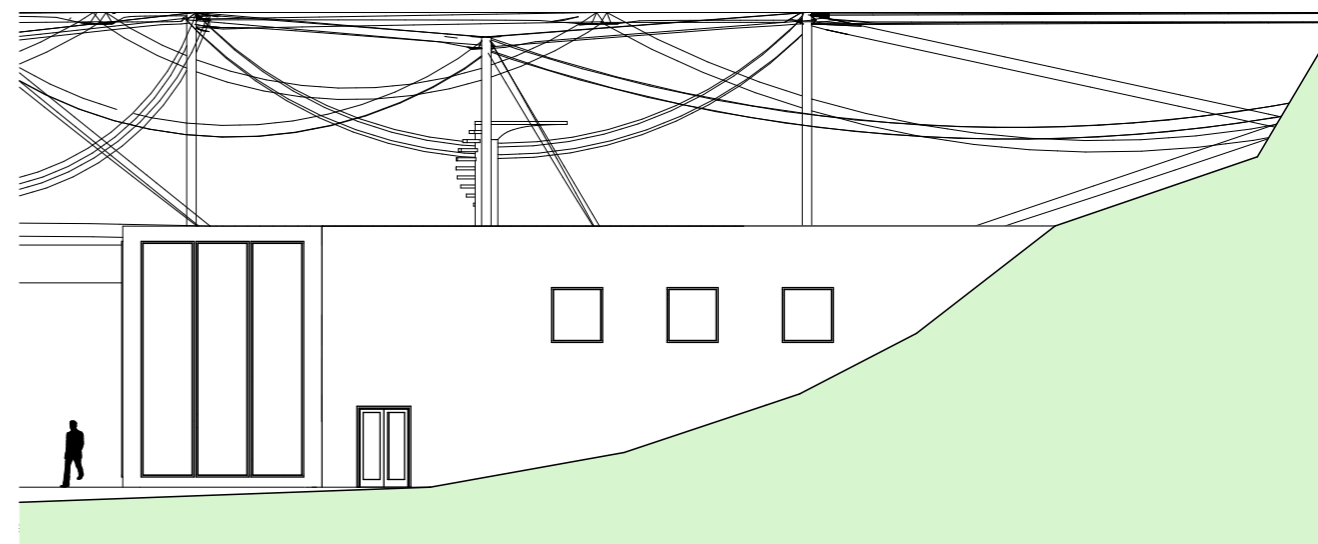



# Návrh kin

V areálu se bude nacházet pět multifunkčních budek, přičemž 1 pojme kolem 100 lidí, 2 pojmu 75 a 2 pojmu 50 lidí. V budkách se budou nacházet šatny, kde se budou moci návštěvníci převléci. V každé budce je také promítací místnost, do které vedou dřevěné schody. Nosnou konstrukci budek bude tvořit železobeton a vnější obal budek bude tvořen dřevěným obkladem.

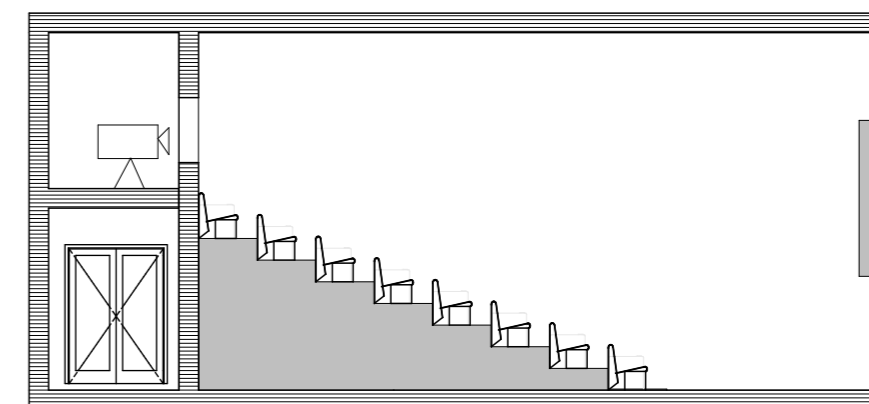
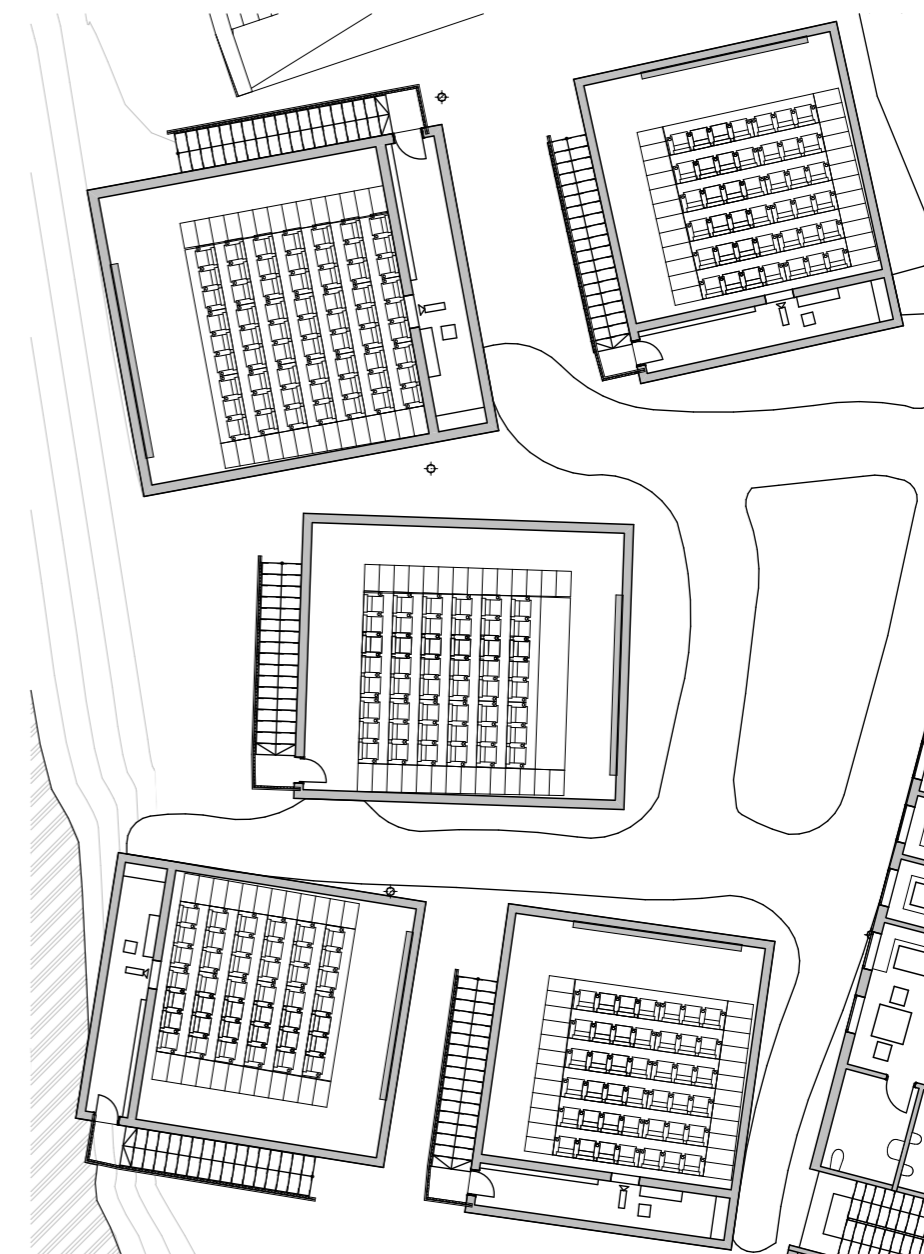



# Vstupní budova

Tak jako budova amfiteátru budova navazuje na profil skály.  
 Nalézá se zde vstupní hala, občerstvení, správní prostory a restaurace.  
 Vstup pro návštěvníky kin a amfiteátru bude společný. v Prvním patře budovy se bude nacházet občerstvení a vstupní hala. Restaurace se bude nacházet v druhém patře budovy spolu s provozními místnostmi, kterými budou , sklady, kanceláře, technická místnost, prostory pro personál a kuchyň.

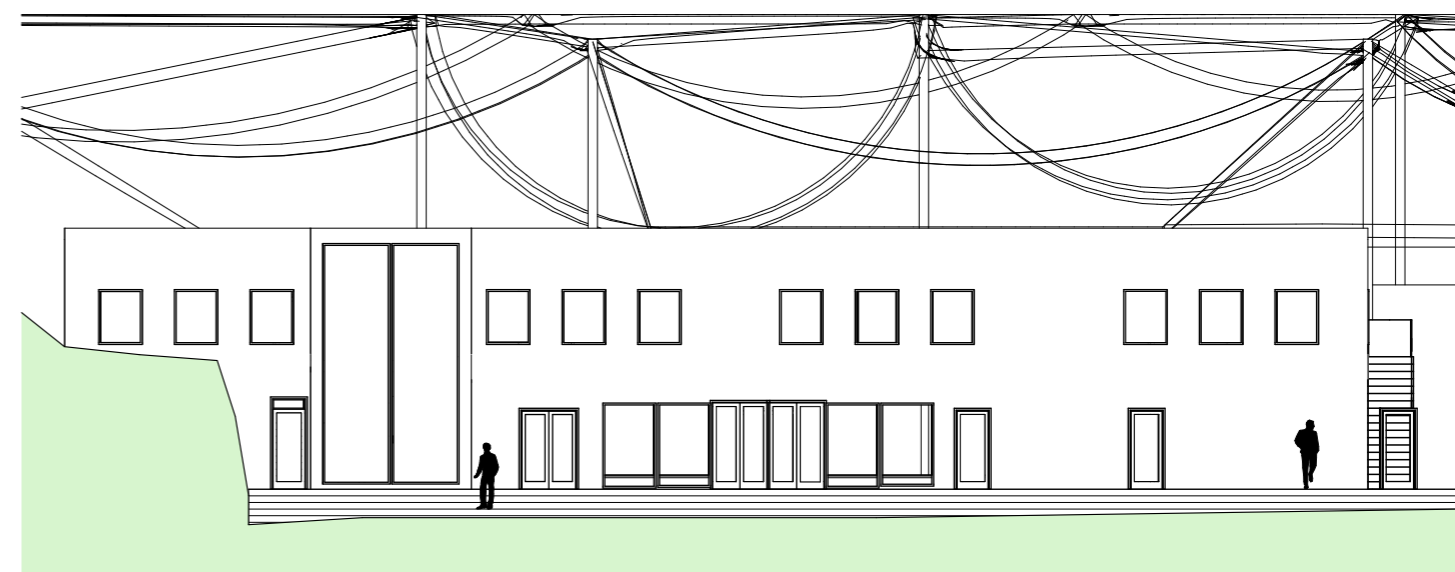



# Přístupnost

Do dané lokace se bude možné dostat po pěší cestě, která vede z Hlubočep nebo po vodě. U břehu řeky se bude nacházet molo. Cesta do areálu bude zpřístupněna díky podchodu, který povede pod rušnou vozovkou a železnicí.

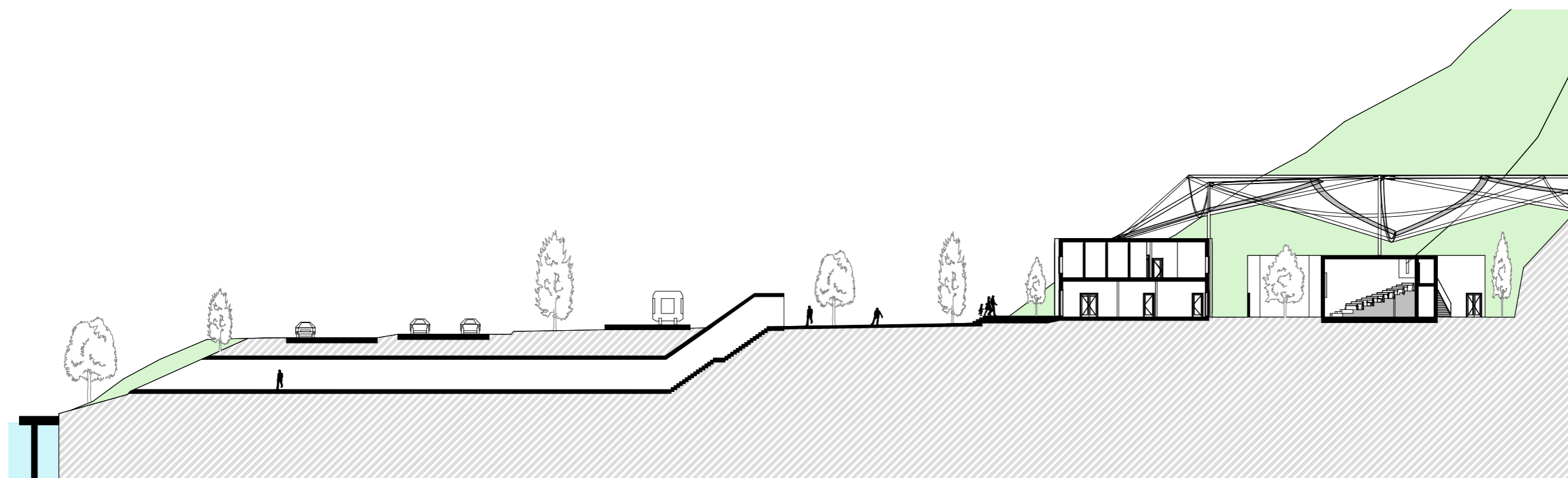
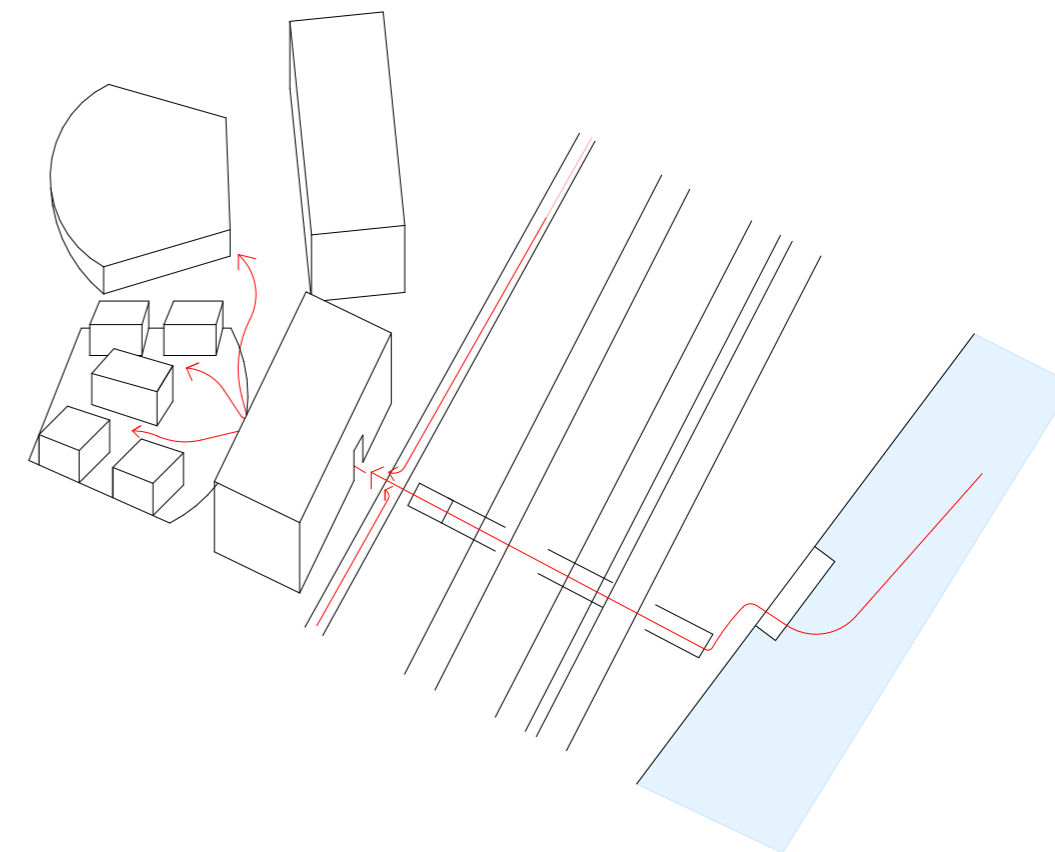



# Pūdorysy

NP1 | M1:400

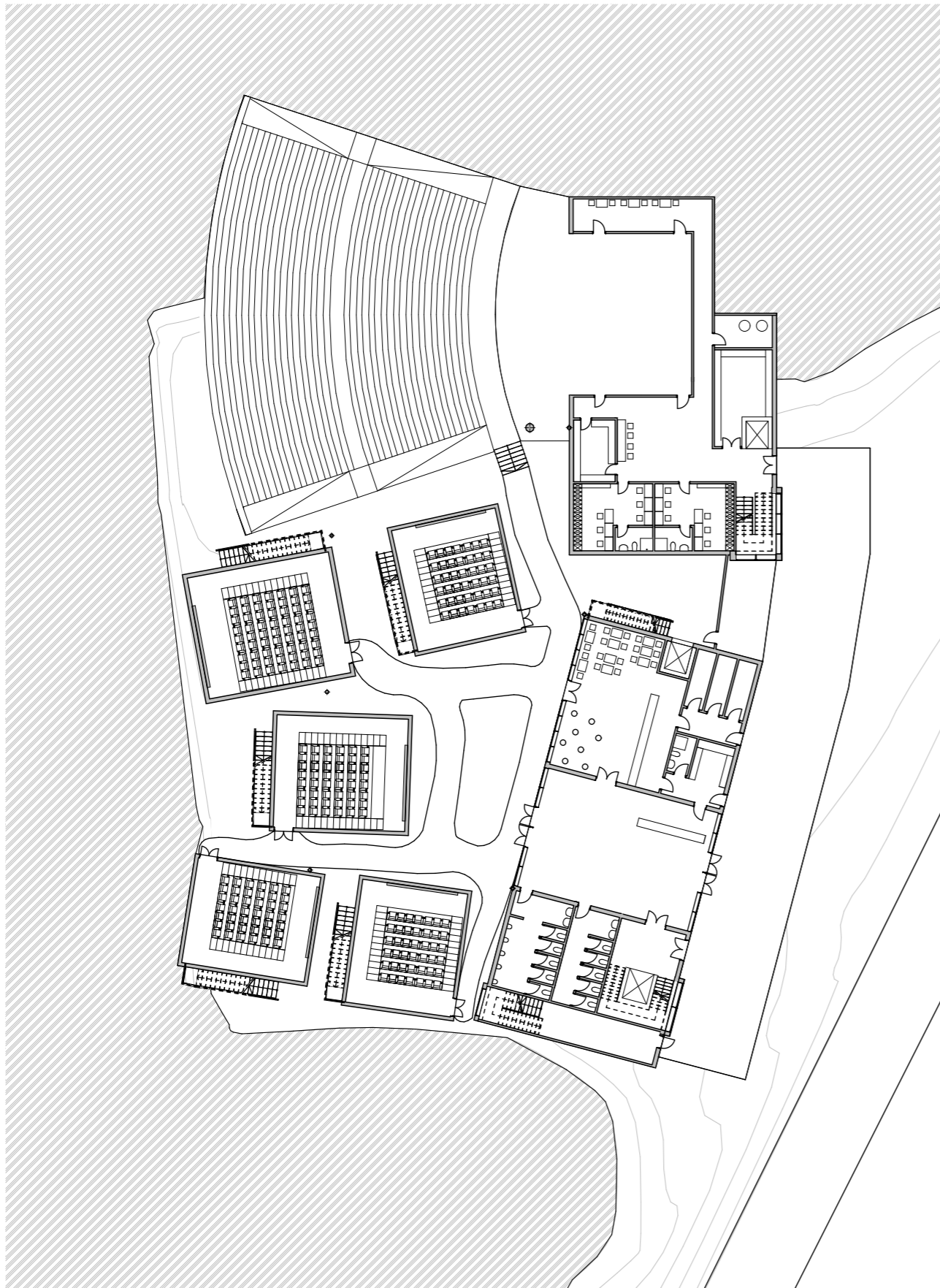

NP2 | M1:400

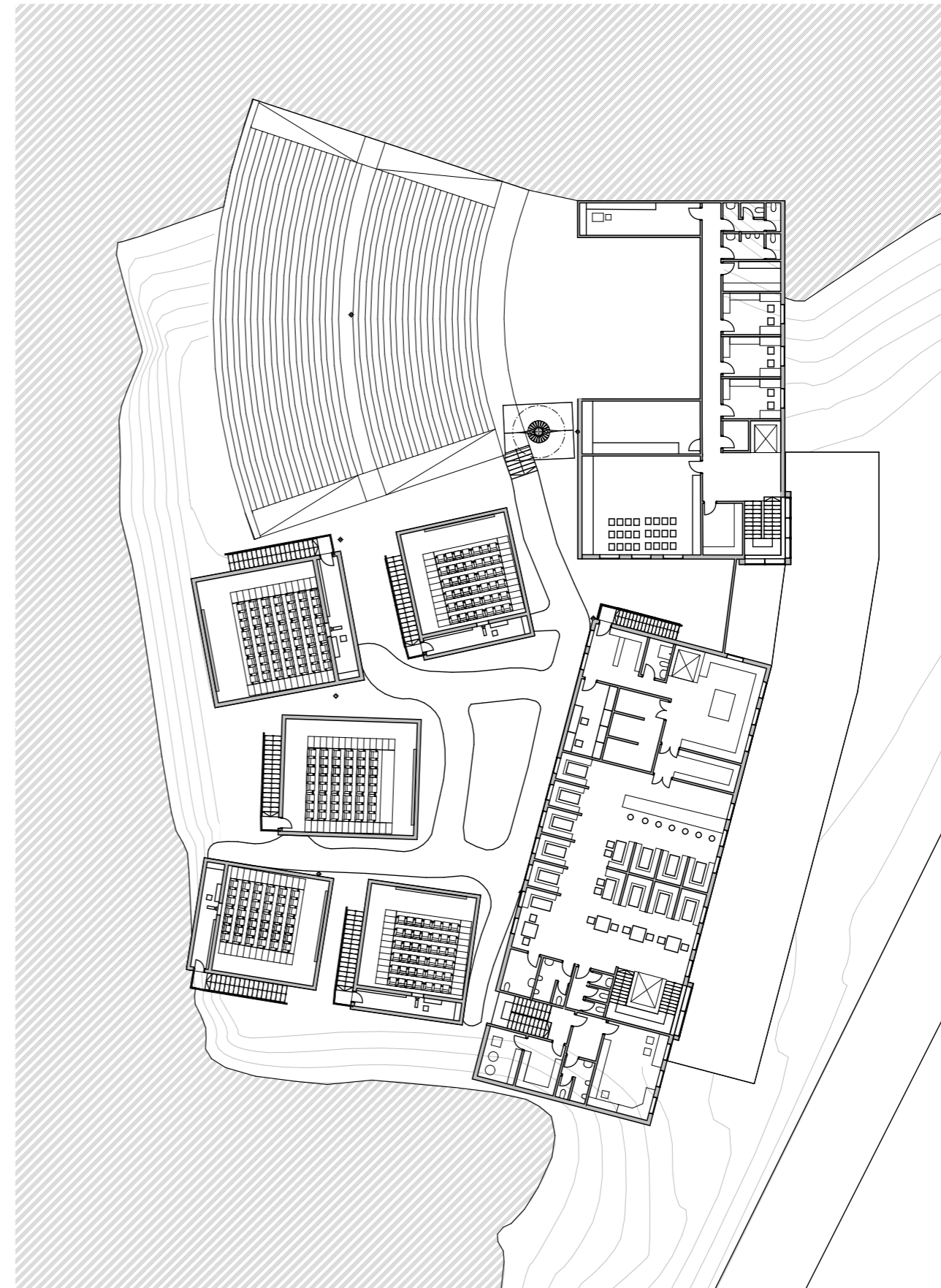



# Vizualizace





# Vizualizace

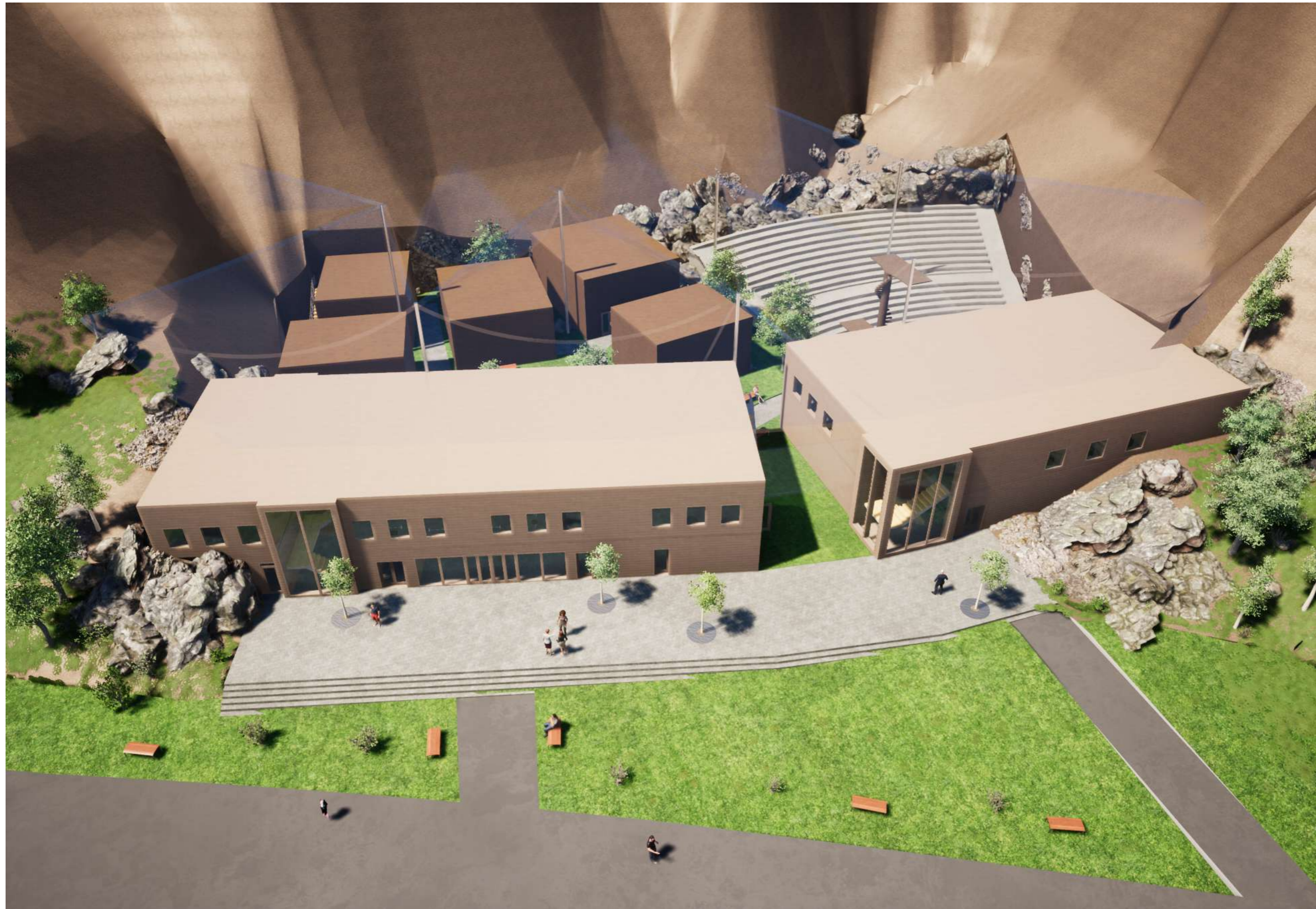



# Vizualizace

