



## **Príloha A:**

### ***Tabuľka zmien využitia plôch vedená v katastri v minulosti a dnes***

| <b>Využitie v stabilnom katastri (minulosť)</b>             | <b>Využitie v katastri nehnuteľností (súčasnosť)</b> | <b>Výmera [m<sup>2</sup>]</b> |
|---|--|-------------------------------|
| <b>Zmenená plocha stabilného katastru: budovy, nádvorie</b> |  |                               |
| budovy, nádvorie  | zastavané plochy a nádvorie                          | 12 333                        |
| budovy, nádvorie  | lesný pozemok  | 1 334                         |
| budovy, nádvorie  | trvalý trávnatý porast                               | 966                           |
| budovy, nádvorie  | orná pôda  | 139                           |
| <b>budovy, nádvorie</b>                                     | <b>vodná plocha</b>                                  | <b>67 183</b>                 |
| budovy, nádvorie  | záhrada  | 2 154                         |
| budovy, nádvorie  | ostatná plocha                                       | 1 354                         |
| <b>Zmenená plocha stabilného katastru: lesy</b>             |  |                               |
| lesy  | zastavané plochy a nádvorie                          | 35 209                        |
| <b>lesy</b>   | <b>lesný pozemok</b>                                 | <b>18 618 991</b>             |
| lesy  | trvalý trávnatý porast                               | 28 519                        |
| lesy  | orná pôda  | 111 079                       |
| lesy  | vodná plocha   | 3 131 595                     |
| lesy  | záhrada  | 18 905                        |
| lesy  | ostatná plocha                                       | 273 576                       |
| <b>Zmenená plocha stabilného katastru: lúka, pastvina</b>   |  |                               |
| lúka, pastvina  | zastavané plochy a nádvorie                          | 15 144                        |
| lúka, pastvina  | lesný pozemok  | 860 955                       |
| lúka, pastvina  | trvalý trávnatý porast                               | 283 321                       |
| lúka, pastvina  | orná pôda  | 165 026                       |
| <b>lúka, pastvina</b>                                       | <b>vodná plocha</b>                                  | <b>1 046 303</b>              |
| lúka, pastvina  | záhrada  | 31 852                        |
| lúka, pastvina  | ostatná plocha                                       | 267 512                       |
| <b>Zmenená plocha stabilného katastru: pole</b>             |  |                               |
| pole  | zastavané plochy a nádvorie                          | 62 651                        |
| pole  | lesný pozemok  | 1 152 058                     |
| pole  | trvalý trávnatý porast                               | 493 267                       |
| pole  | orná pôda  | 1 942 384                     |
| <b>pole</b>   | <b>vodná plocha</b>                                  | <b>2 033 329</b>              |
| pole  | záhrada  | 91 442                        |
| pole  | ostatná plocha                                       | 585 961                       |



| <b>Zmenená plocha stabilného katastru: vodná plocha</b>                            |                             |                  |
|--|-----------------------------|------------------|
| vodná plocha   | zastavané plochy a nádvoría | 19 372           |
| vodná plocha   | lesný pozemok               | 2 009            |
| vodná plocha   | trvalý trávnatý porast      | 171              |
| vodná plocha   | orná pôda                   | 247              |
| <b>vodná plocha</b>  | <b>vodná plocha</b>         | <b>1 242 409</b> |
| vodná plocha   | záhrada                     | 419              |
| vodná plocha   | ostatná plocha              | 3 345            |
| <b>Zmenená plocha stabilného katastru: záhrada, záhrada ovocný sad</b>             |                             |                  |
| záhrada, záhrada ovocný sad  | zastavané plochy a nádvoría | 4 597            |
| záhrada, záhrada ovocný sad  | lesný pozemok               | 5 814            |
| záhrada, záhrada ovocný sad  | trvalý trávnatý porast      | 1 946            |
| záhrada, záhrada ovocný sad  | orná pôda                   | 704              |
| <b>záhrada, záhrada ovocný sad</b>   | <b>vodná plocha</b>         | <b>110 703</b>   |
| záhrada, záhrada ovocný sad  | záhrada                     | 14 338           |
| záhrada, záhrada ovocný sad  | ostatná plocha              | 5 527            |
| <b>Zmenená plocha stabilného katastru: cesta, hrádze, splav, ostatné, cintorín</b> |                             |                  |
| cesta, hrádze, splav, ostatné, cintorín  | zastavané plochy a nádvoría | 2 813            |
| cesta, hrádze, splav, ostatné, cintorín  | lesný pozemok               | 81 381           |
| cesta, hrádze, splav, ostatné, cintorín  | trvalý trávnatý porast      | 8 375            |
| cesta, hrádze, splav, ostatné, cintorín  | orná pôda                   | 12 956           |
| <b>cesta, hrádze, splav, ostatné, cintorín</b>                                     | <b>vodná plocha</b>         | <b>229 623</b>   |
| cesta, hrádze, splav, ostatné, cintorín  | záhrada                     | 2 205            |
| cesta, hrádze, splav, ostatné, cintorín  | ostatná plocha              | 148 119          |

Pozn: Hrubo vyznačený riadok predstavuje najväčšiu rozlohu zmeneného územia od čias stabilného katastru. Z týchto údajov vyplýva, že okrem lesov sa najviac plochy zmenilo práve na vodnú plochu.



## **Príloha B:**

### ***Tabuľka so zmenami výmer plôch z čias stabilného katastra a dnes***

V nasledujúcej tabuľke je možno vidieť zmeny vo výmere využitia plôch pre stabilný kataster a kataster nehnuteľností. Percentuálne zmeny sa počítali ako zmena využitia plochy od čias stabilného katastru po súčasnosť.

Najmenšia zmena je vo výmere komunikácií, kde percentuálna zmena dosahuje len 3,5%. Dôvodom nie príliš veľkého nárastu môže byť fakt, že podstatná časť výmery komunikácií za čias stabilného katastru sa nachádzala práve v okolí rieky. V posledných desaťročiach sa teda komunikácie budovali nanovo, v okolí vodnej nádrže. Podobne je to aj pri zastavaných plochách a nádvoriach.

Naopak, ako sa predpokladalo, najväčšia zmena bola v náraste výmery vodnej plochy. Nárast spôsobilo práve vybudovanie vodného diela Orlík.

Zaujímavé sú aj ostatné zmeny, ako pokles lesných plôch, trvalých trávnatých porastov alebo ornej pôdy. Nárast vo výmere plôch došlo v pozemkoch ako sú záhrady či zastavané plochy a nádvoria.

| Názov plochy                | Stabilný kataster       | Kataster nehnuteľností  | Nárast/pokles zmeny v % |
|-----------------------------|-------------------------|-------------------------|-------------------------|
|                             | výmera v m <sup>2</sup> | výmera v m <sup>2</sup> |                         |
| Zastavané plochy a nádvoria | 85 463                  | 152 119                 | 78                      |
| Lesy                        | 22 218 742              | 20 722 542              | -6,7                    |
| Trvalý trávnatý porast      | 2 670 112               | 816 564                 | -69,4                   |
| Orná pôda                   | 6 361 340               | 2 232 535               | -64,9                   |
| Vodná plocha                | 1 269 404               | 7 861 145               | 519,3                   |
| Záhrady                     | 143 630                 | 161 315                 | 12,3                    |
| Komunikácie                 | 400 692                 | 414 809                 | 3,5                     |

# Podkladová mapa - Podskalí až Zlákovice

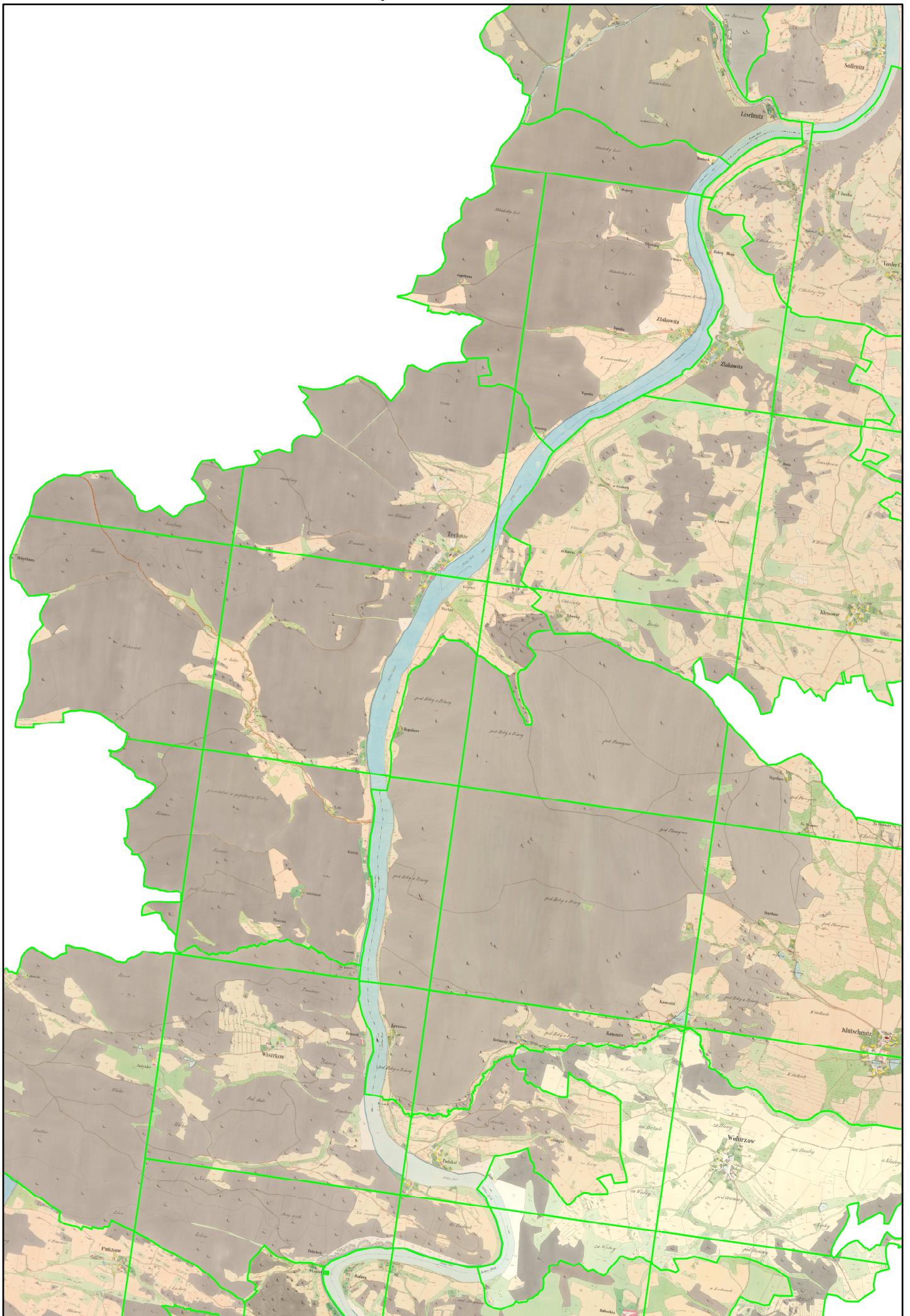

1 : 35 000



# Zvektorizovaná mapová kresba - Podskalí až Zlákovice

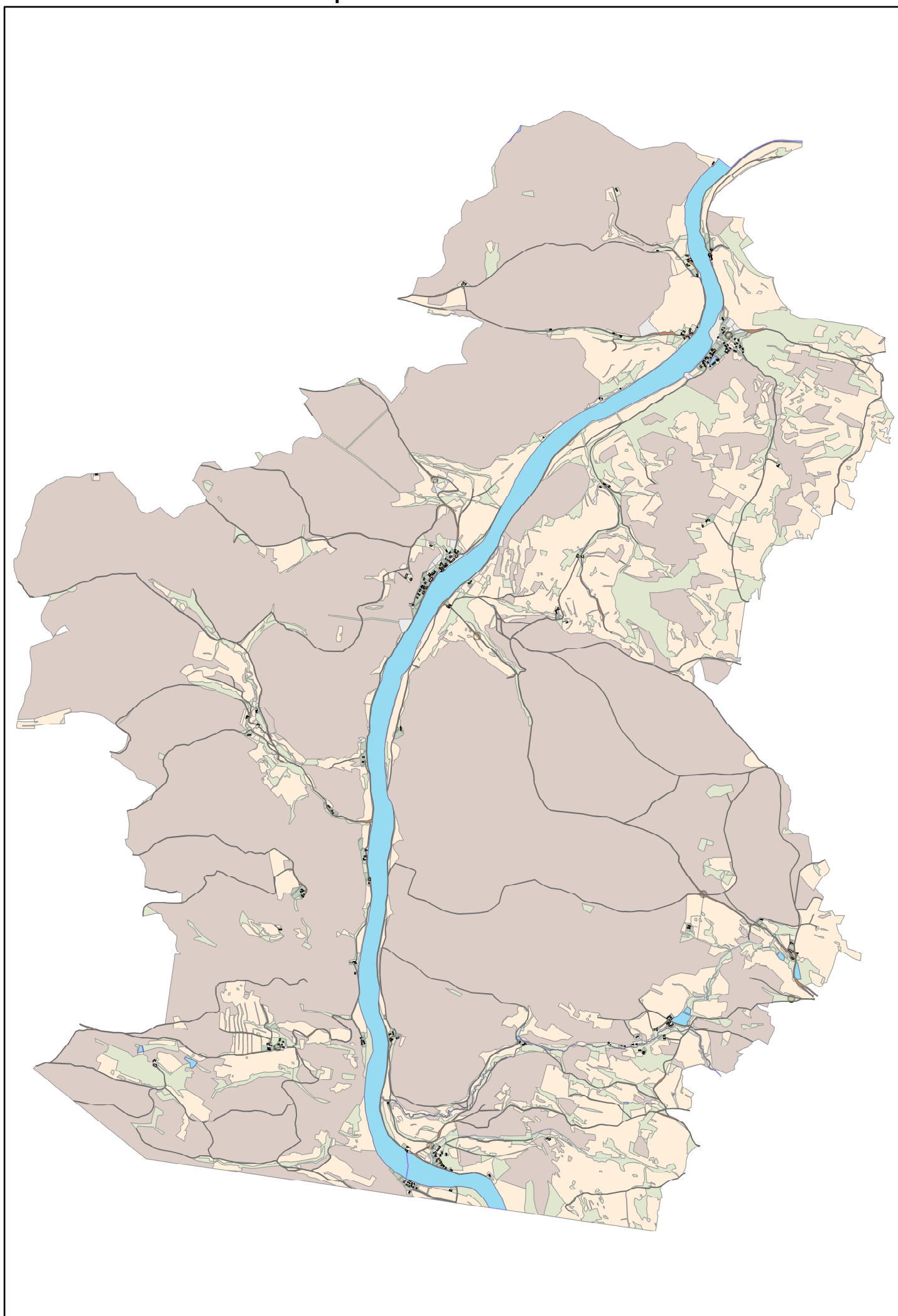

1 : 35 000

