

LEGENDA

- STÁVAJÍCÍ OPLOCENÍ
- ▲ HLAVNÍ VSTUP
- ▶ VJEZD DO GARÁŽE
- △ VEDLEJŠÍ VSTUP
- - → KABELY NN
- - → VODOVOD
- - → SPLAŠKOVÁ KANALIZACE
- ZASTAVĚNÁ PLOCHA 380 m²
- ZELENÁ PLOCHA 1600 m²
- HISTORICKÝ OBJEKT
- PŘÍSTAVBA GARÁŽE A BAZÉNU
- STÁVAJÍCÍ PŘÍJEZDOVÁ CESTA



± 0,000= 280,000 m n. m. (Bpv)

OBOR	KATEDRA	JMÉNO STUDENTA		
R	K 124	JAN ŘEHOŘ		
ROČNÍK	VYUČUJÍCÍ			
4.	Ing. BĚLA STIBŮRKOVÁ, CSc.			
AKCE :	BAKALÁŘSKÁ PRÁCE REKONSTRUKCE HISTORICKÉ VILY		FORMÁT	A3 (2xA4)
			MĚŘÍTKO	1: 250
			DATUM	05/2019
OBSAH :	KOORDINAČNÍ SITUACE		Č. VÝKR.	C01

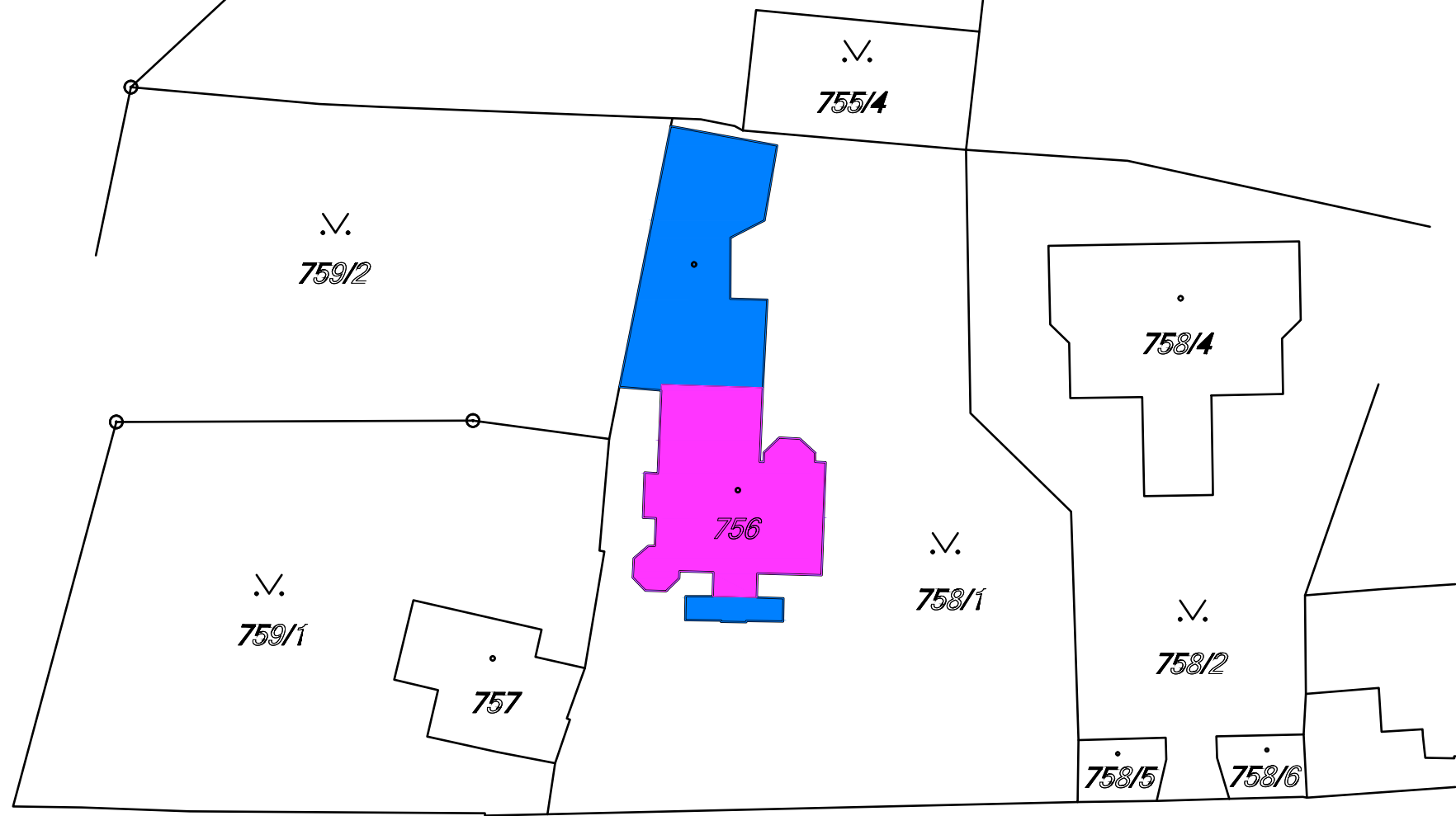

Na Douhé mezi

1875/1



± 0,000= 280,000 m n. m. (Bpv)

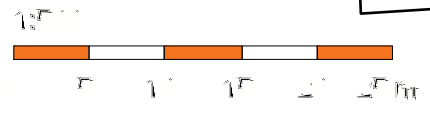

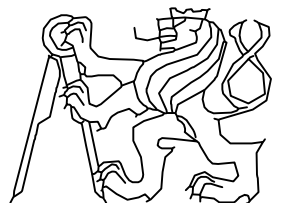
OBOR	KATEDRA	JMÉNO STUDENTA		
R	K 124	JAN ŘEHOŘ		
ROČNÍK	VYUČUJÍCÍ			
4.	Ing. BĚLA STIBŮRKOVÁ, CSc.			
AKCE :	BAKALÁŘSKÁ PRÁCE REKONSTRUKCE HISTORICKÉ VILY		FORMÁT	A3 (2xA4)
			MĚŘITKO	1: 500
			DATUM	05/2019
OBSAH :	SNÍMEK KATASTRÁLNÍ MAPY		Č. VÝKR.	C02

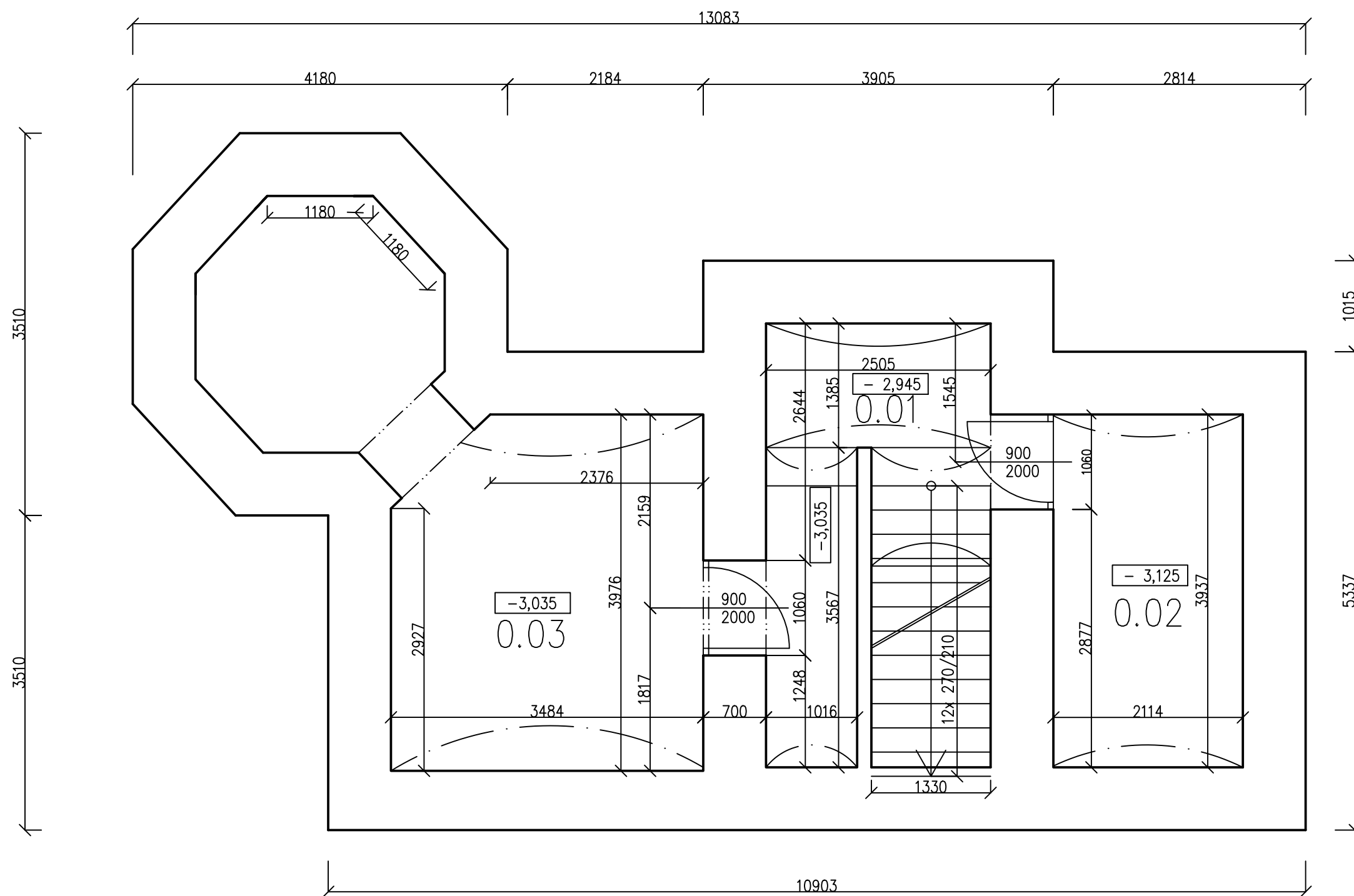

Č.	MÍSTNOST	PLOCHA
0.01	CHODBA	7,66 m ²
0.02	KOTELNA	8,31 m ²
0.03	VINOTÉKA	18,33 m ²

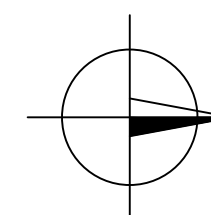

± 0,000= 280,000 m n. m. (Bpv)

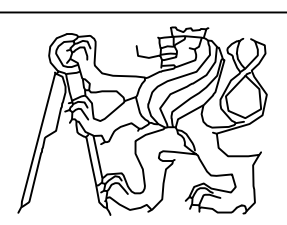
OBOR	KATEDRA	JMÉNO STUDENTA		
R	K 124	JAN ŘEHOŘ		
ROČNÍK	VYUČUJÍCÍ			
4.	Ing. BĚLA STIBŮRKOVÁ, CSc.			
AKCE :	BAKALÁŘSKÁ PRÁCE REKONSTRUKCE HISTORICKÉ VILY		FORMÁT	A3 (2xA4)
			MĚŘÍTKO	1: 50
			DATUM	05/2019
OBSAH :	PŮDORYS 1. PP STÁVAJÍCÍ STAV		Č. VÝKR.	D.02

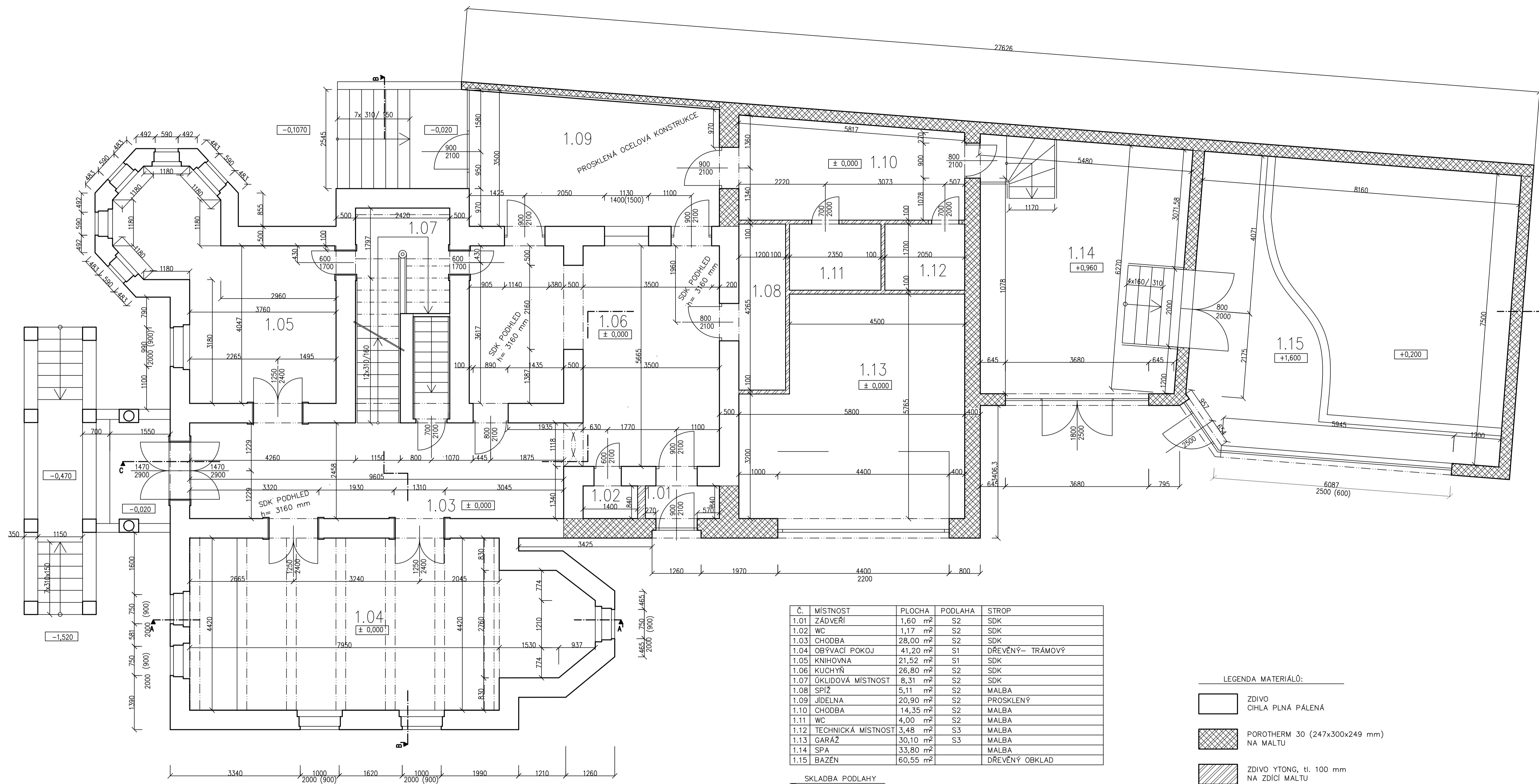

Č.	MÍSTNOST	PLOCHA	PODLAHA	STROP
1.01	ZÁDVEŘÍ	1,60 m ²	S2	SDK
1.02	WC	1,17 m ²	S2	SDK
1.03	CHODBA	28,00 m ²	S2	SDK
1.04	OBÝVACÍ POKOJ	41,20 m ²	S1	DŘEVĚNÝ- TRÁMOVÝ
1.05	KNIHOVNA	21,52 m ²	S1	SDK
1.06	KUCHYŇ	26,80 m ²	S2	SDK
1.07	ÚKLIDOVÁ MÍSTNOST	8,31 m ²	S2	SDK
1.08	SPIŽ	5,11 m ²	S2	MALBA
1.09	JÍDELNA	20,90 m ²	S2	PROSKLENÝ
1.10	CHODBA	14,35 m ²	S2	MALBA
1.11	WC	4,00 m ²	S2	MALBA
1.12	TECHNICKÁ MÍSTNOST	3,48 m ²	S3	MALBA
1.13	GARÁŽ	30,10 m ²	S3	MALBA
1.14	SPA	33,80 m ²	S3	MALBA
1.15	BAZÉN	60,55 m ²	S3	DŘEVĚNÝ OBKLAD

LEGENDA MATERIÁLŮ:

- ZDIVO
CIHLA PLNÁ PÁLENÁ
- POROTHERM 30 (247x300x249 mm)
NA MALTU
- ZDIVO YTONG, tl. 100 mm
NA ZDICI MALTU

SKLADBA PODLAHY

- ① DŘEVĚNÉ PARKETY, tl. 18 mm
OSB DESKA, tl. 22 mm
BETON S KARI SÍŤÍ, tl. 60 mm
EPS, tl. 35 mm
ASFALTOVÝ PÁS, tl. 1,5 mm
BETONOVÁ DESKA

SKLADBA PODLAHY

- ② DLAŽBA Z UMĚLÉHO KAMENE, tl. 18 mm
ANHYDRID, tl. 40 mm
BETON S KARI SÍŤÍ, tl. 42 mm
EPS, tl. 35 mm
ASFALTOVÝ PÁS, tl. 1,5 mm
BETONOVÁ DESKA

SKLADBA PODLAHY

- ③ BEZESPÁRNÝ NÁTĚR NA BÁZI EPOXIDOVÝCH PRISKYŘIČ
ANHYDRID, tl. 40 mm
BETON S KARI SÍŤÍ, tl. 42 mm
EPS, tl. 35 mm
ASFALTOVÝ PÁS, tl. 1,5 mm
BETONOVÁ DESKA

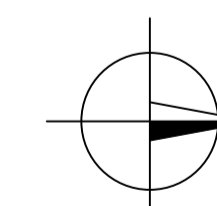

± 0,000= 280,000 m n. m. (Bpv)

OBOR	KATEDRA	JMÉNO STUDENTA	
R	K 124	JAN REHOR	
ROČNÍK	VYUČUJÍCÍ		
4.	Ing. BĚLA STIBŮRKOVÁ, CSc.		
AKCE :	BAKALÁŘSKÁ PRÁCE REKONSTRUKCE HISTORICKÉ VILY		FORMÁT A1 (8x44)
			MĚŘÍTKO 1:50
OBSAH :	PŮDORYS 1. NP STÁVAJÍCÍ STAV		DATUM 05/2019
			Č. VÝKR. 0.03

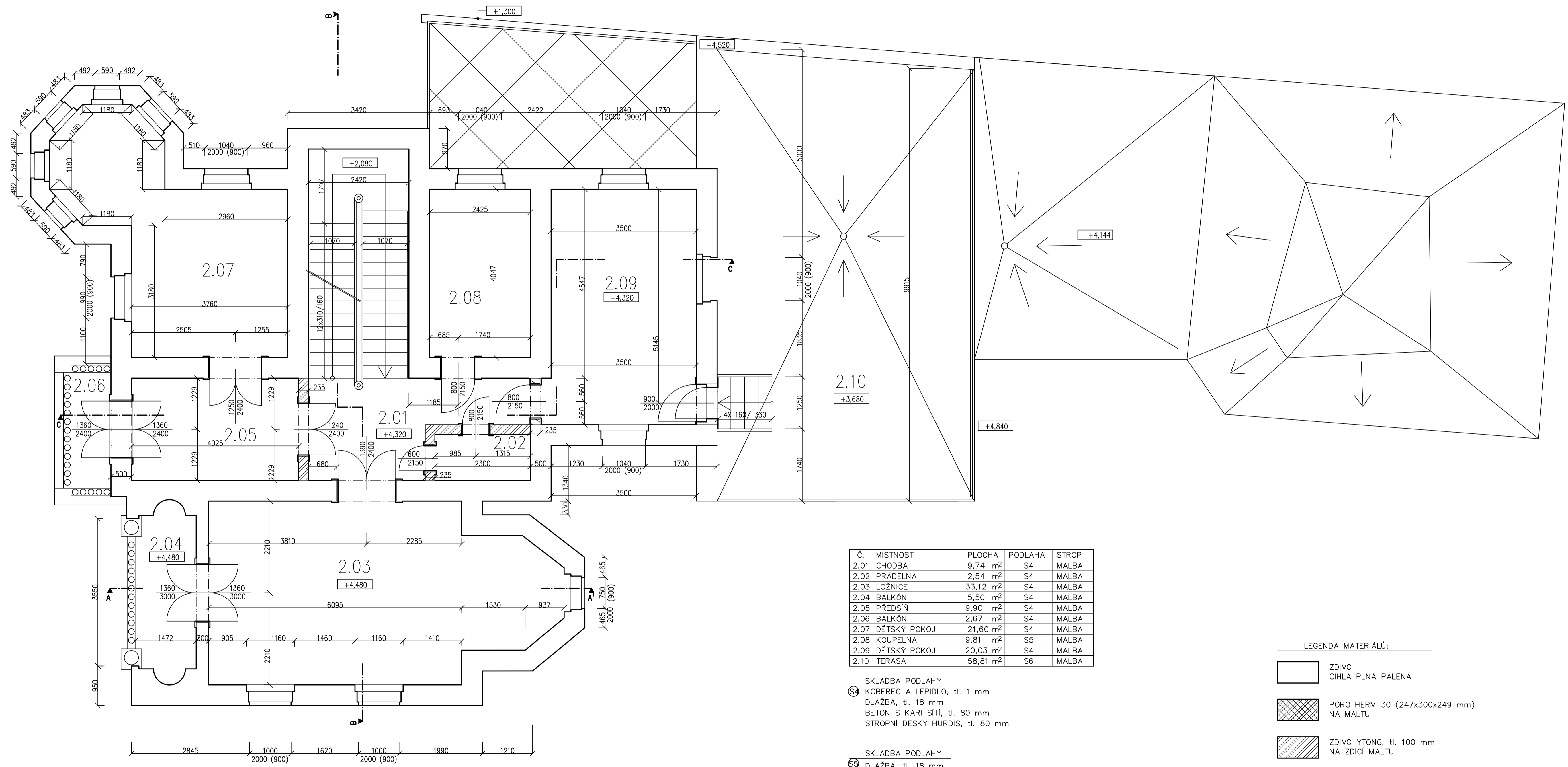

Č.	MÍSTNOST	PLOCHA	PODLAHA	STROP
2.01	CHODBA	9,74 m ²	S4	MALBA
2.02	PRÁDELNA	2,54 m ²	S4	MALBA
2.03	LOŽNICE	33,12 m ²	S4	MALBA
2.04	BALKÓN	5,50 m ²	S4	MALBA
2.05	PŘEDSÍŇ	9,90 m ²	S4	MALBA
2.06	BALKÓN	2,67 m ²	S4	MALBA
2.07	DĚTSKÝ POKOJ	21,60 m ²	S4	MALBA
2.08	KOUPELNA	9,81 m ²	S5	MALBA
2.09	DĚTSKÝ POKOJ	20,03 m ²	S4	MALBA
2.10	TERASA	58,81 m ²	S6	MALBA

SKLADBA PODLAHY
 54 KOBEREC A LEPIDLO, tl. 1 mm
 DLAŽBA, tl. 18 mm
 BETON S KARI SÍŤI, tl. 80 mm
 STROPNÍ DESKY HURDIS, tl. 80 mm

SKLADBA PODLAHY
 55 DLAŽBA, tl. 18 mm
 BETON S KARI SÍŤI, tl. 80 mm
 STROPNÍ DESKY HURDIS, tl. 80 mm

SKLADBA PODLAHY
 56 DLAŽBA, tl. 18 mm
 BETON S KARI SÍŤI, tl. 80 mm
 STROPNÍ DESKY HURDIS, tl. 80 mm

LEGENDA MATERIÁLŮ:

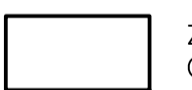
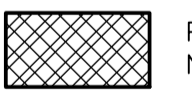
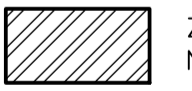
-  ZDIVO
CIHLA PLNÁ PÁLENÁ
-  POROTHERM 30 (247x300x249 mm)
NA MALTU
-  ZDIVO YTONG, tl. 100 mm
NA ZDÍCI MALTU

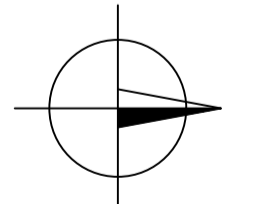

± 0,000= 280,000 m n. m. (Bpv)

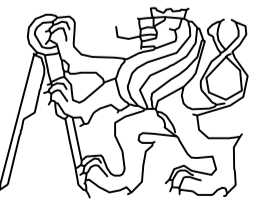
OBOR	KATEDRA	JMÉNO STUDENTA	
R	K 124	JAN REHOR	
ROČNÍK	VYUČUJÍCÍ		
4.	Ing. BĚLA STIBŮRKOVÁ, CSc.		
AKCE :	BAKALÁŘSKÁ PRÁCE REKONSTRUKCE HISTORICKÉ VILY		FORMÁT A1 (8x4)
			MĚŘÍTKO 1:50
			DATUM 05/2019
OBSAH :	PŮDORYS 2. NP STÁVAJÍCÍ STAV		Č. VÝKR. 0.04

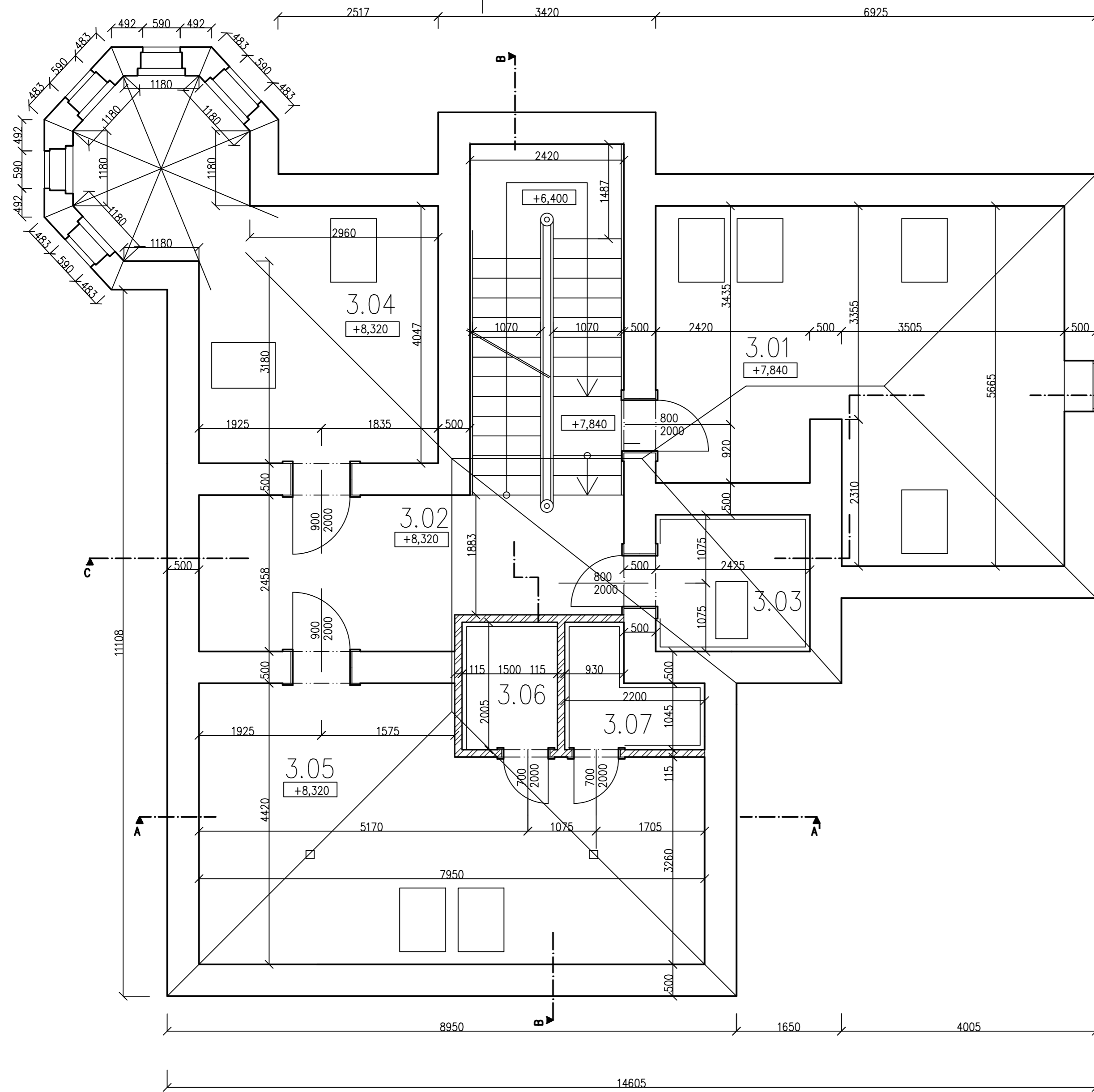



Č.	MÍSTNOST	PLOCHA	PODLAHA	STROP
3.01	PRACOVNA	32,06 m ²		
3.02	CHODBA	14,82 m ²	S7	
3.03	KOUPELNA	5,21 m ²	S8	
3.04	POKOJ PRO HOSTY	21,56 m ²	S7	
3.05	OBÝVACÍ POKOJ	30,50 m ²	S7	
3.06	KUCHYŇ	30,07 m ²	S8	
3.07	KOUPELNA	3,19 m ²	S8	

SKLADBA PODLAHY
 57 KOBEREK A LEPIDLO, tl. 1 mm
 BETON S KARI SÍTÍ, tl. 60 mm
 POLYSTYREN-BETON, tl. 35 mm
 PROSTÝ BETON, tl. 35 mm
 STROPNÍ DESKY HURDIS, tl. 80 mm

SKLADBA PODLAHY
 58 DLAŽBA, tl. 18 mm
 BETON S KARI SÍTÍ, tl. 43 mm
 POLYSTYREN-BETON, tl. 35 mm
 PROSTÝ BETON, tl. 35 mm
 STROPNÍ DESKY HURDIS, tl. 80 mm

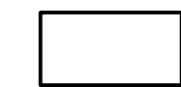
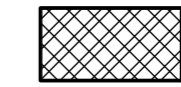
LEGENDA MATERIÁLŮ:

-  ZDIVO
CIHLA PLNÁ PÁLENÁ
-  POROTHERM 30 (247x300x249 mm)
NA MALTU
-  ZDIVO YTONG, tl. 100 mm
NA ZDÍČÍ MALTU

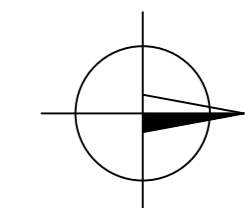



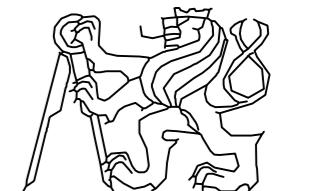

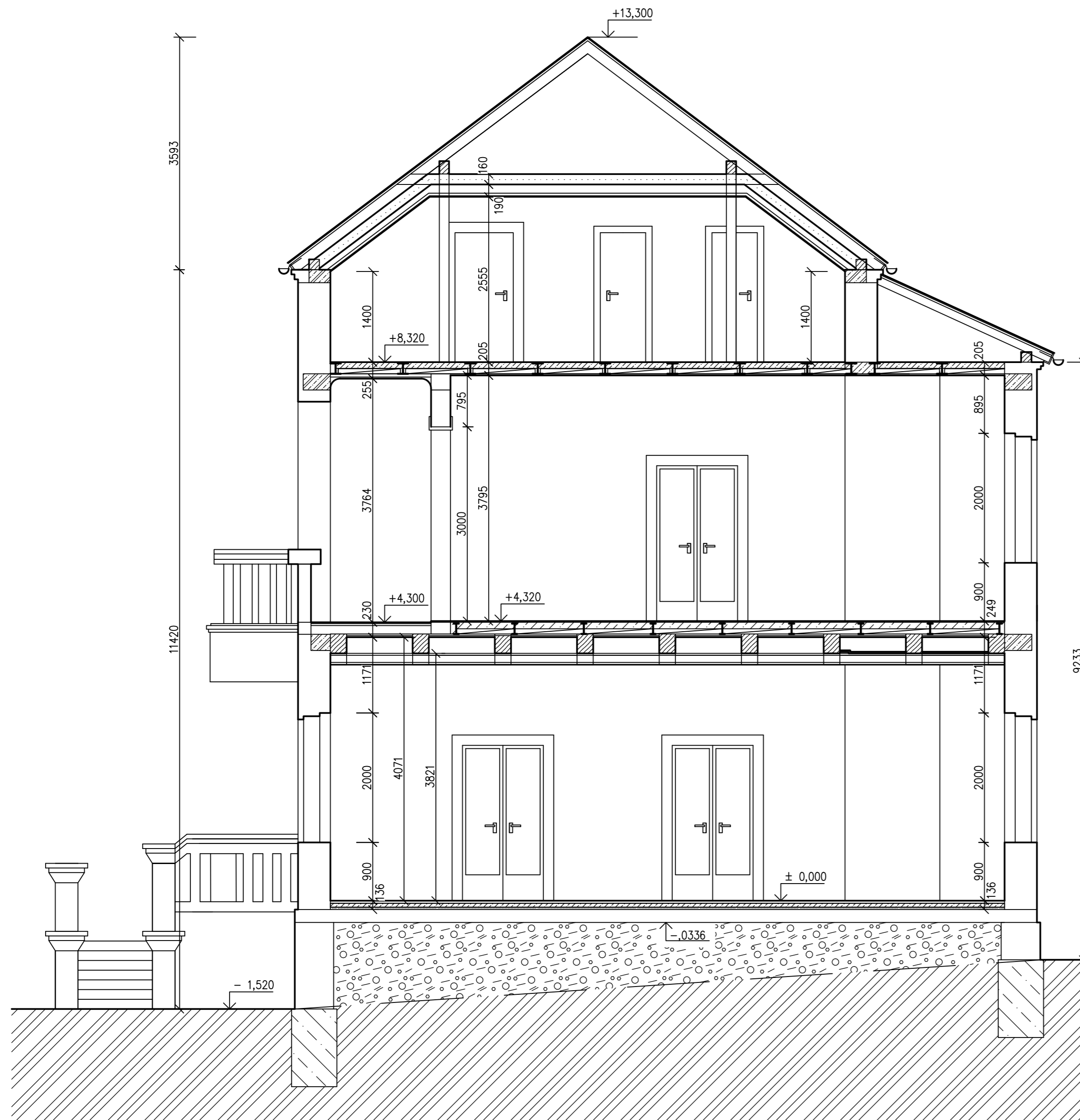

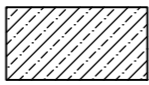

± 0,000= 280,000 m n. m. (Bpv)

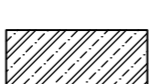
OBOR	KATEDRA	JMÉNO STUDENTA	
R	K 124	JAN ŘEHOŘ	
ROČNÍK	VYUČUJÍCÍ		
4.	Ing. BĚLA STIBŮRKOVÁ, CSc.		
AKCE :	BAKALÁŘSKÁ PRÁCE REKONSTRUKCE HISTORICKÉ VILY		FORMÁT A2 (3x A4)
			MĚŘÍTKO 1:50
			DATUM 05/2019
OBSAH :	PODKROVÍ STÁVAJÍCÍ STAV		Č. VÝKR. D.05

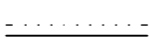

LEGENDA MATERIÁLŮ:



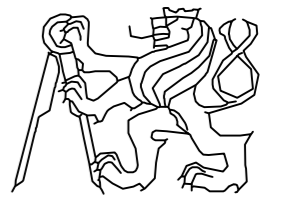

-  ZDIVO
CIHLA PLNÁ PÁLENÁ
-  BETON
VYZTUŽENÝ KARI SÍTÍ
-  BETON PROSTÝ
-  ZTUŽUJÍCÍ VĚNEC
PŘEDPOKLAD NEOVĚŘENO SONDOU
-  DŘEVĚNÉ TRÁMY
-  TEPELNÁ IZOLACE – MINRÁLNÍ VATA
tl. 160mm
-  PODLAHOVÝ POLYSTYREN tl. 35mm
RESP. 50mm
-  NÁSYP
-  ZEMINA PŮVODNÍ

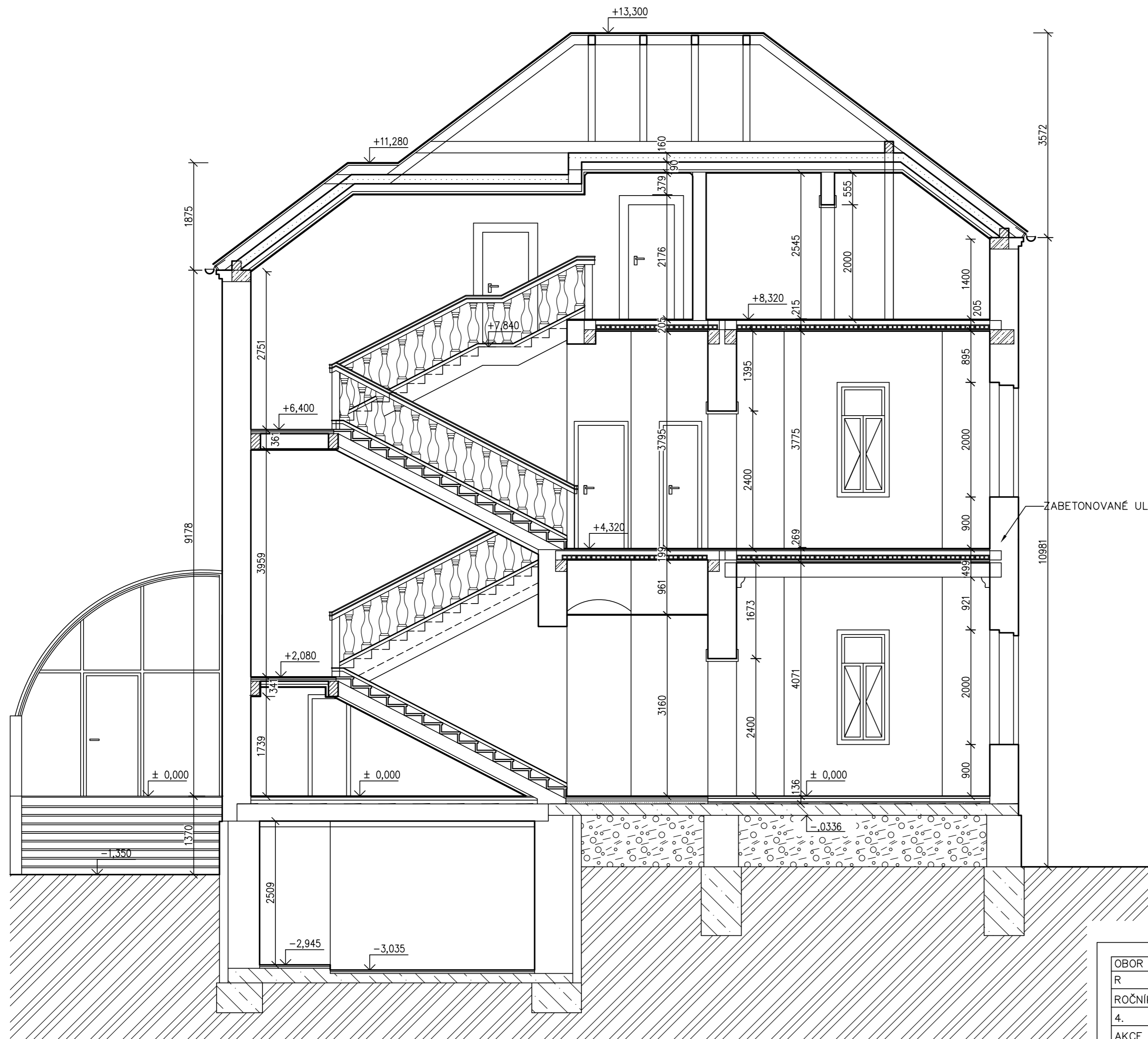
± 0,000= 280,000 m n. m. (Bpv)

OBOR	KATEDRA	JMÉNO STUDENTA	
R	K 124	JAN ŘEHOŘ	
ROČNÍK	VYUČUJÍCÍ		
4.	Ing. BĚLA STIBŮRKOVÁ, CSc.		
AKCE :	BAKALÁŘSKÁ PRÁCE REKONSTRUKCE HISTORICKÉ VILY		FORMÁT A2 (3x4)
			MĚŘÍTKO 1:50
			DATUM 05/2019
OBSAH :	ŘEZ A-A STÁVAJÍCÍ STAV		Č. VÝKR. D.06

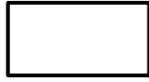
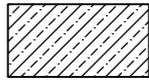

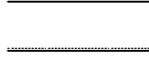
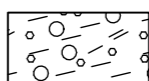
LEGENDA MATERIÁLŮ:









-  ZDIVO
CIHLA PLNÁ PÁLENÁ
-  BETON
VYZTUŽENÝ KARI SÍTÍ
-  BETON PROSTÝ
-  ZTUŽUJÍCÍ VĚNEC
PŘEDPOKLAD NEOVĚŘENO SONDOU
-  DŘEVĚNÉ TRÁMY
-  TEPELNÁ IZOLACE – MINRÁLNÍ VATA
tl. 160mm
-  PODLAHOVÝ POLYSTYREN tl. 35mm
RESP. 50mm
-  IZOLACE PROTI ZEMNÍ VLHKOSTI – NATAVENÉ
ASFALTOVÉ PÁSY NEZNÁMÉHO TYPU
NEZNÁMÝ POČET VRSTEV
-  NÁSYP
-  ZEMINA PŮVODNÍ

± 0,000= 280,000 m n. m. (Bpv)

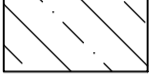
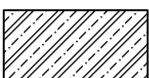
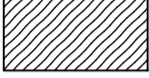
OBOR	KATEDRA	JMÉNO STUDENTA	
R	K 124	JAN ŘEHOŘ	
ROČNÍK	VYUČUJÍCÍ		
4.	Ing. BĚLA STIBŮRKOVÁ, CSc.		
AKCE :	BAKALÁŘSKÁ PRÁCE REKONSTRUKCE HISTORICKÉ VILY		FORMÁT A2 (3x4)
			MĚŘÍTKO 1:50
			DATUM 05/2019
OBSAH :	ŘEZ B- B STÁVAJÍCÍ STAV		Č. VÝKR. D.07

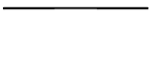

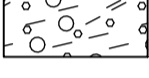
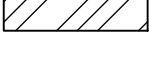
LEGENDA MATERIÁLŮ:

-  ZDIVO
CIHLA PLNÁ PÁLENÁ
-  BETON
VYZTUŽENÝ KARI SÍTÍ
-  BETON PROSTÝ
-  ZTUŽUJÍCÍ VĚNEC
PŘEDPOKLAD NEOVĚŘENO SONDOU
-  DŘEVĚNÉ TRÁMY
-  TEPELNÁ IZOLACE – MINRÁLNÍ VATA
tl. 160mm
-  PODLAHOVÝ POLYSTYREN tl. 35mm
RESP. 50mm
-  IZOLACE PROTI ZEMNÍ VLHKOSTI – NATAVENÉ
ASFALTOVÉ PÁSY NEZNÁMÉHO TYPU
NEZNÁMÝ POČET VRSTEV
-  LEHČENÝ BETON S PLNIVEM PROSTYREN, VE SPÁDU 3%
-  NÁSYP
-  ZEMINA PŮVODNÍ

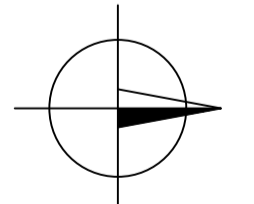

± 0,000= 280,000 m n. m. (Bpv)

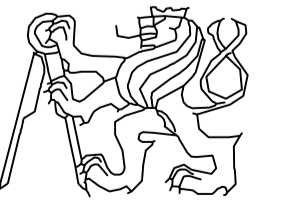
OBOR	KATEDRA	JMÉNO STUDENTA	
R	K 124	JAN REHOR	
ROČNÍK	VYUČUJÍCÍ		
4.	Ing. BĚLA STIBŮRKOVÁ, CSc.		
AKCE :	BAKALÁŘSKÁ PRÁCE REKONSTRUKCE HISTORICKÉ VILY		FORMÁT A1 (8x4)
			MĚŘÍTKO 1:50
OBSAH :	ŘEZ C-C STÁVAJÍCÍ STAV		DATUM 05/2019
			Č. VÝKR. 0.08

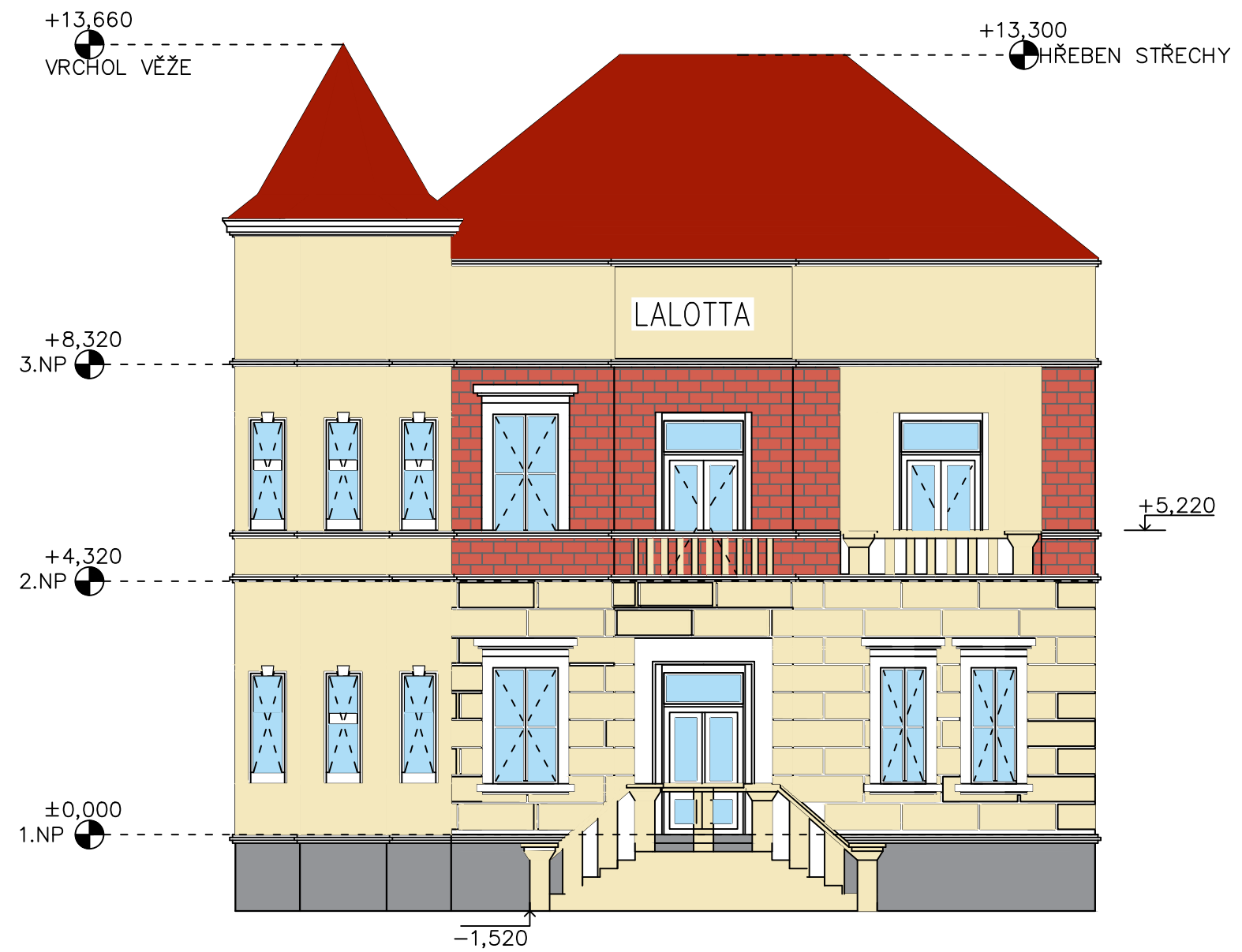

LEGENDA MATERIÁLU POVRCHŮ

M1	FASÁDA ŠTUKOVÁ, ČLENITÁ
M2	OBKLAD Z REŽNÉHO ZDIVA
M3	STŘEŠNÍ KRYTINA, ETERNITOVÉ ŠABLONY

± 0,000= 280,000 m n. m. (Bpv)

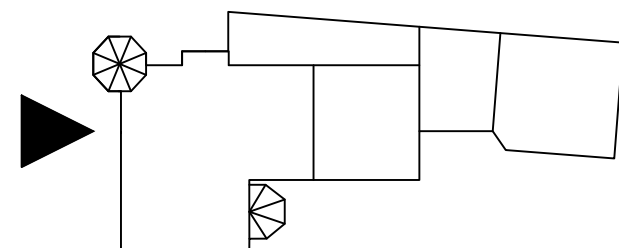

OBOR	KATEDRA	JMÉNO STUDENTA		
R	K 124	JAN ŘEHOŘ		
ROČNÍK	VYUČUJÍCÍ			
4.	Ing. BĚLA STIBŮRKOVÁ, CSc.			
AKCE :	BAKALÁŘSKÁ PRÁCE REKONSTRUKCE HISTORICKÉ VILY		FORMÁT	A3 (2xA4)
			MĚŘÍTKO	1:100
			DATUM	05/2019
OBSAH :	POHLED JIŽNÍ		Č. VÝKR.	D.09a

LEGENDA MATERIÁLU POVRCHŮ

- (M1) FASÁDA ŠTUKOVÁ, ČLENITÁ
- (M2) OBKLAD Z REŽNÉHO ZDIVA
- (M5) STŘEŠNÍ KRYTINA, ETERNITOVÉ ŠABLONY
- (M7) OCELOSKLENĚNÁ KONSTRUKCE

- +13,300 HŘEBEN STŘECHY
- +12,070 HŘEBEN STŘECHY
- +11,280 VRCHOL STŘIŠKY

+13,660
VRCHOL VĚŽE

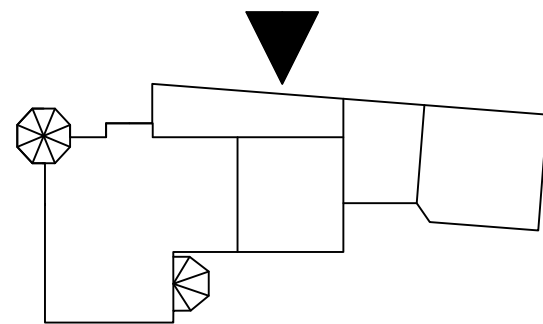
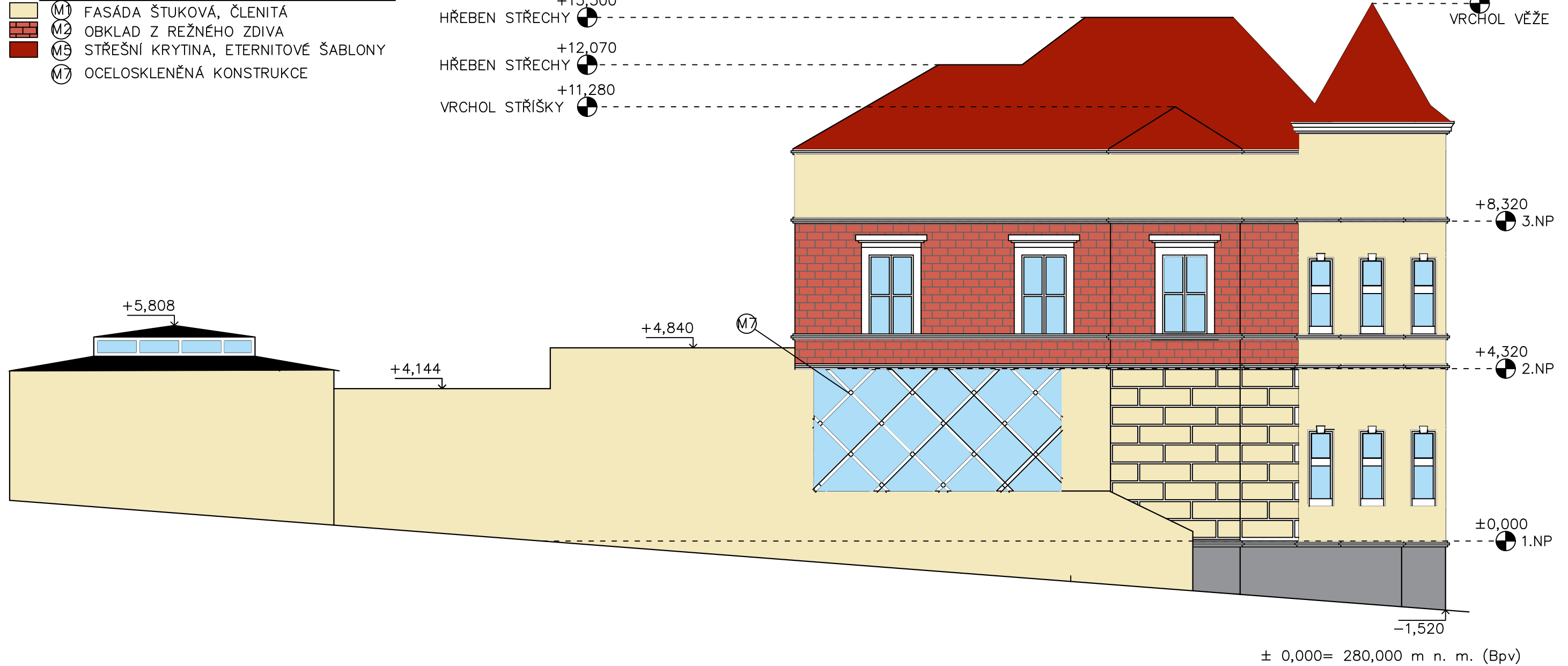

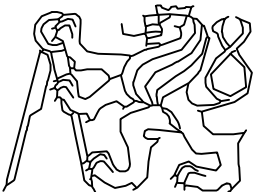
OBOR	KATEDRA	JMÉNO STUDENTA		
R	K 124	JAN ŘEHOŘ		
ROČNÍK	VYUČUJÍCÍ			
4.	Ing. BĚLA STIBŮRKOVÁ, CSc.			
AKCE :	BAKALÁŘSKÁ PRÁCE REKONSTRUKCE HISTORICKÉ VILY		FORMÁT	A3 (2xA4)
			MĚŘÍTKO	1:100
			DATUM	05/2019
OBSAH :	POHLED ZÁPADNÍ BAREVNOST		Č. VÝKR.	D0.9b

+13,300
HŘEBEN STŘECHY

+12,070
HŘEBEN STŘECHY



+7,735
VRCHOL STŘÍŠKY



+13,660
VRCHOL VĚŽE

+11,280
VRCHOL STŘÍŠKY

LEGENDA MATERIÁLU POVRCHŮ

-  (M1) FASÁDA ŠTUKOVÁ, ČLENITÁ
-  (M2) OBKLAD Z REŽNÉHO ZDIVA
-  (M3) STŘEŠNÍ KRYTINA, ETERNITOVÉ ŠABLONY

± 0,000= 280,000 m n. m. (Bpv)

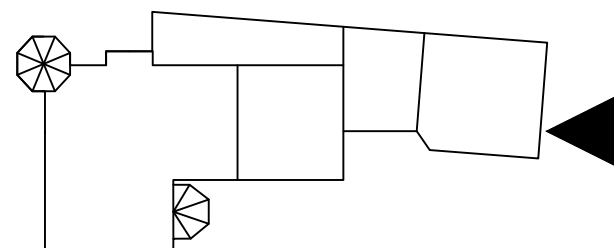

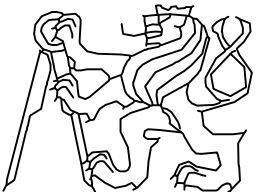
OBOR	KATEDRA	JMÉNO STUDENTA		
R	K 124	JAN ŘEHOŘ		
ROČNÍK	VYUČUJÍCÍ			
4.	Ing. BĚLA STIBŮRKOVÁ, CSc.			
AKCE :	BAKALÁŘSKÁ PRÁCE REKONSTRUKCE HISTORICKÉ VILY		FORMÁT	A3 (2xA4)
			MĚŘÍTKO	1:100
			DATUM	05/2019
OBSAH :	POHLED SEVERNÍ		Č. VÝKR.	D0.9c

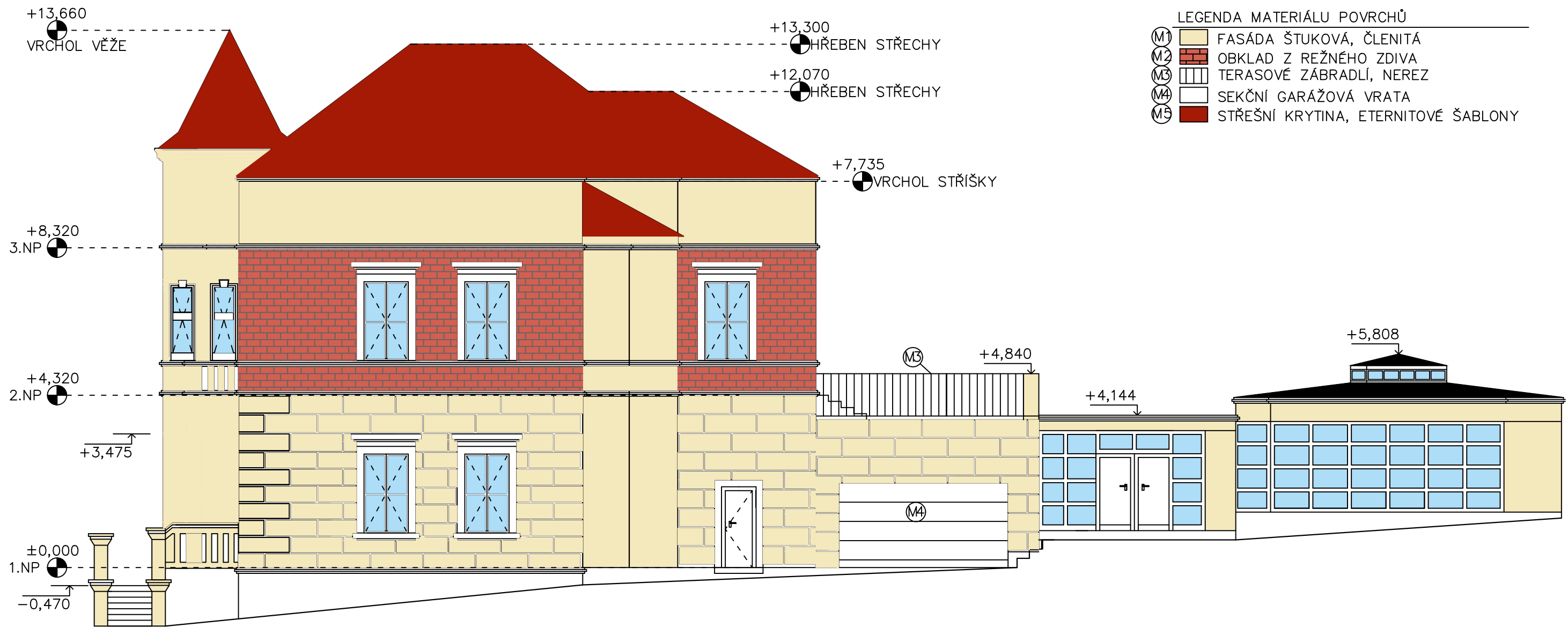

± 0,000= 280,000 m n. m. (Bpv)

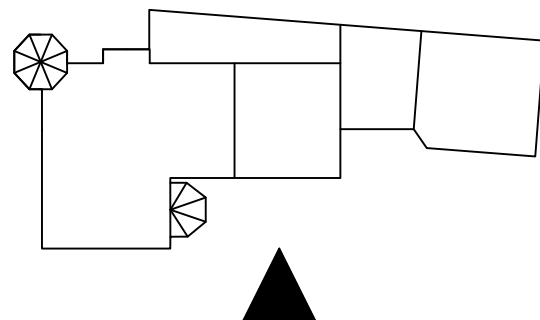

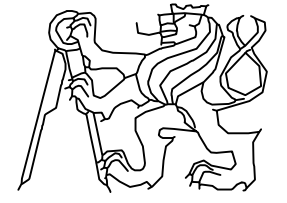
OBOR	KATEDRA	JMÉNO STUDENTA		
R	K 124	JAN ŘEHOŘ		
ROČNÍK	VYUČUJÍCÍ			
4.	Ing. BĚLA STIBŮRKOVÁ, CSc.			
AKCE :	BAKALÁŘSKÁ PRÁCE REKONSTRUKCE HISTORICKÉ VILY		FORMÁT	A3 (2xA4)
			MĚŘÍTKO	1:100
			DATUM	05/2019
OBSAH :	POHLED VÝCHODNÍ		Č. VÝKR.	D0.9d

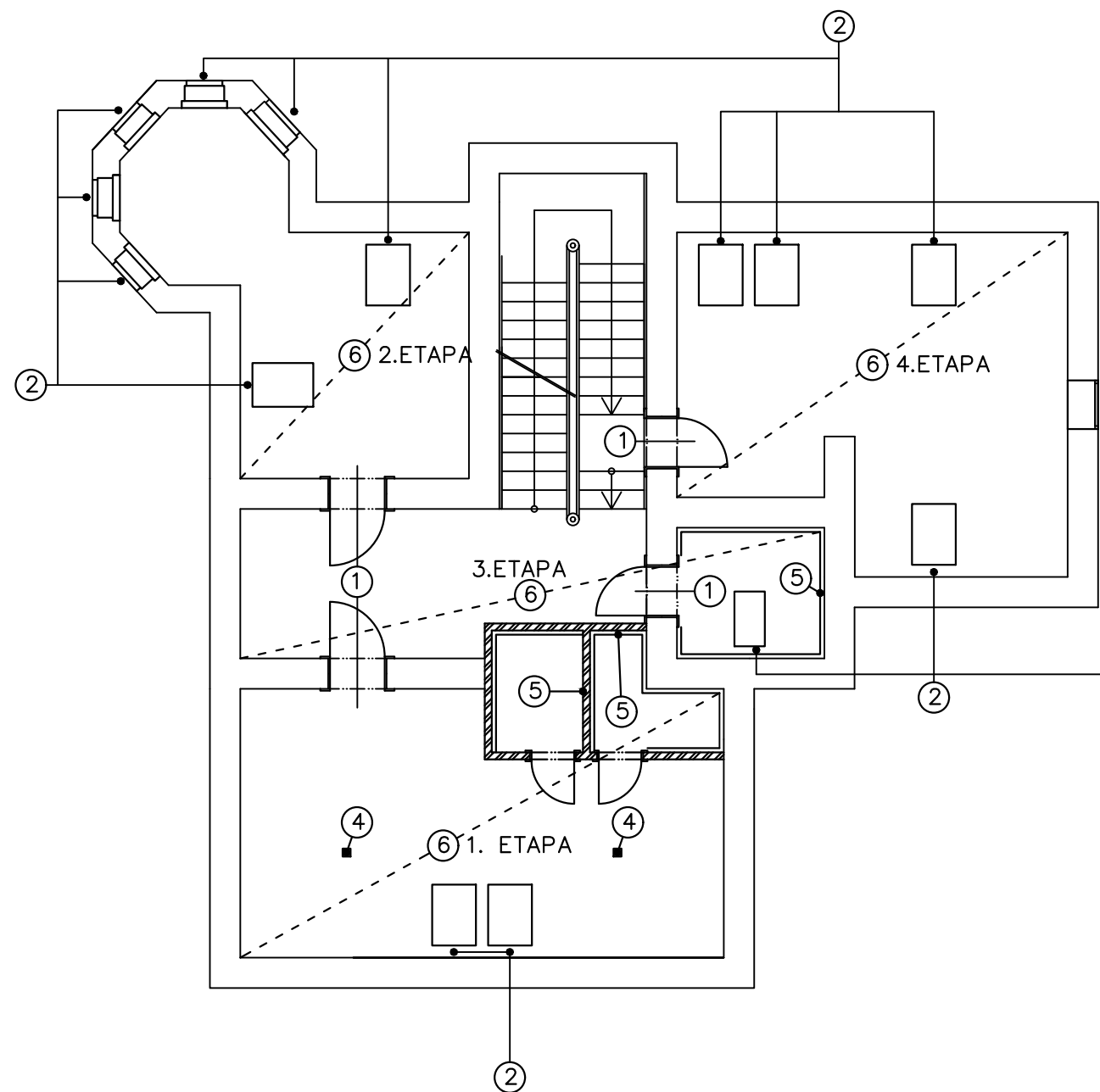

POSTUP BOURACÍCH PRACÍ

- ① VYSAZENÍ A ULOŽENÍ DVEŘNÍCH KŘÍDEL
TRUHLÁŘSKÁ ZABEDNĚNÍ OBLOŽEK DVEŘÍ
- ② OCHRANNÉ ZALEPENÍ OKEN
- ③ STRHNUTÍ NÁŠLAPNÉ VRSTVY (KOBEREK)
- ④ PŘESNÁ LOKALIZACE I NOSNÍKŮ
UKOTVENÍ SLOUPKŮ KROVU DO I NOSNÍKŮ
- ⑤ BOURÁNÍ ZDĚNÝCH PŘÍČEK A OBKLADŮ
- ⑥ BOURÁNÍ SKLADBY STROPU

POZN. LIKVIDACE SUTI POMOCÍ STAVEBNÍHO SHOZU DO KONTEJNERU
UMÍSTĚNÍ SHOZU- BALKON V 2. NP

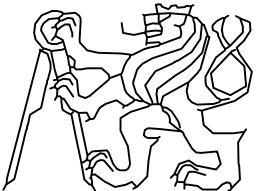
OBOR	KATEDRA	JMÉNO STUDENTA		
R	K 124	JAN ŘEHOŘ		
ROČNÍK	VYUČUJÍCÍ			
4.	Ing. BĚLA STIBŮRKOVÁ, CSc.			
AKCE :	BAKALÁŘSKÁ PRÁCE REKONSTRUKCE HISTORICKÉ VILY		FORMÁT	A3 (2xA4)
			MĚŘÍTKO	1:100
			DATUM	05/2019
OBSAH :	3. NP (PODKROVÍ) BOURACÍ PRÁCE		Č. VÝKR.	D.10

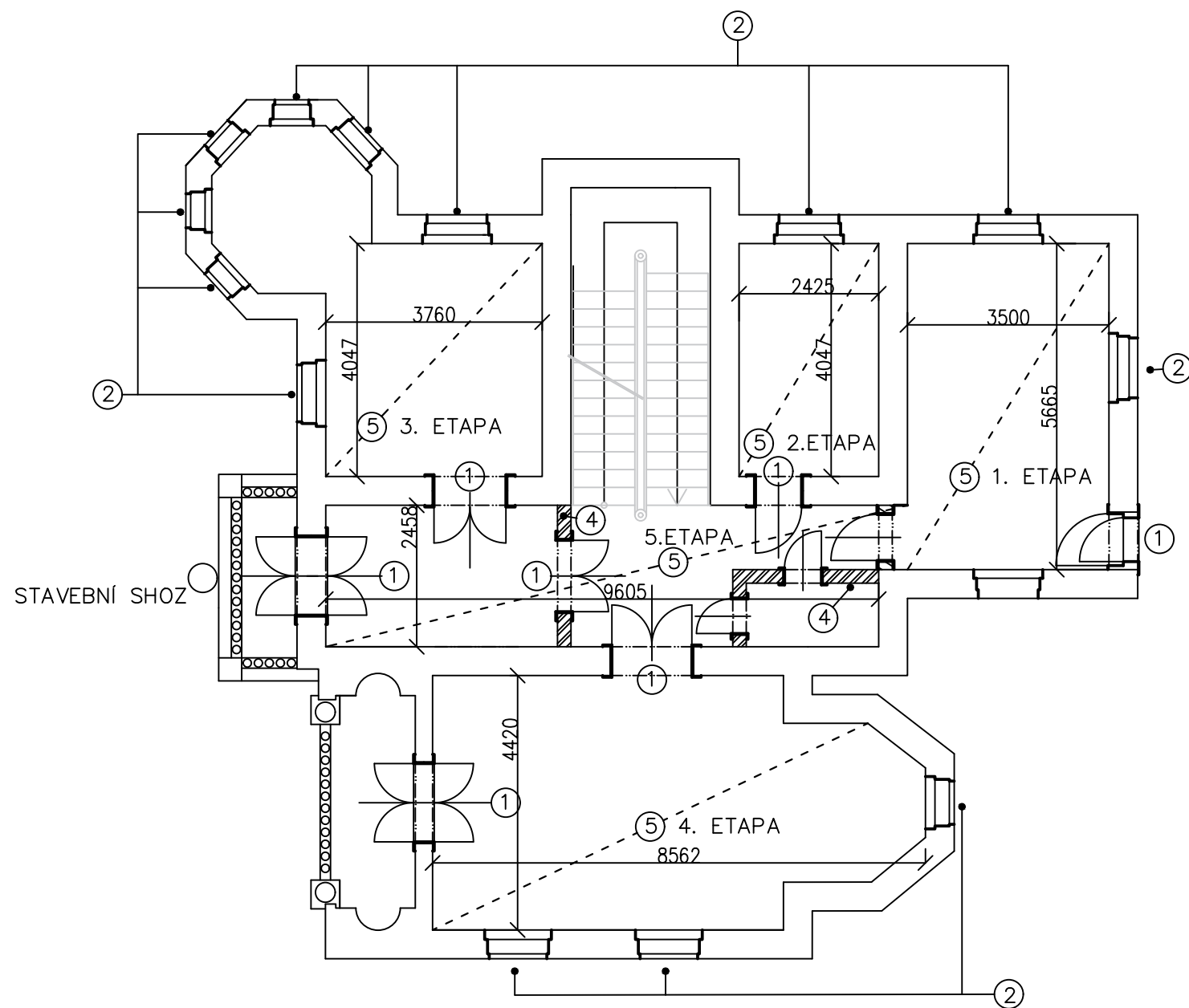

POSTUP BOURACÍCH PRACÍ

- ① VYSAZENÍ A ULOŽENÍ DVEŘNÍCH KŘÍDEL
TRUHLÁŘSKÁ ZABEDNĚNÍ OBLOŽEK DVEŘÍ
- ② OCHRANNÉ ZALEPENÍ OKEN
- ③ STRHNUTÍ NÁŠLAPNÉ VRSTVY (KOBREC)
- ④ BOURÁNÍ ZDĚNÝCH PŘÍČEK A OBKLADŮ
- ⑤ BOURÁNÍ SKLADBY STROPU

POZN. LIKVIDACE SUTI POMOCÍ STAVEBNÍHO SHOZU DO KONTEJNERU

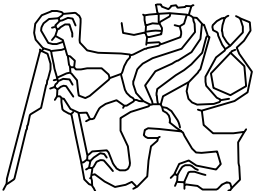
OBOR	KATEDRA	JMÉNO STUDENTA		
R	K 124	JAN ŘEHOŘ		
ROČNÍK	VYUČUJÍCÍ			
4.	Ing. BĚLA STIBŮRKOVÁ, CSc.			
AKCE :	BAKALÁŘSKÁ PRÁCE REKONSTRUKCE HISTORICKÉ VILY		FORMÁT	A3 (2xA4)
			MĚŘÍTKO	1:100
			DATUM	05/2019
OBSAH :	2. NP BOURACÍ PRÁCE		Č. VÝKR.	D.11

VÁLCOVANÝ OCELOVÝ I NOSNÍK, h= 160 mm

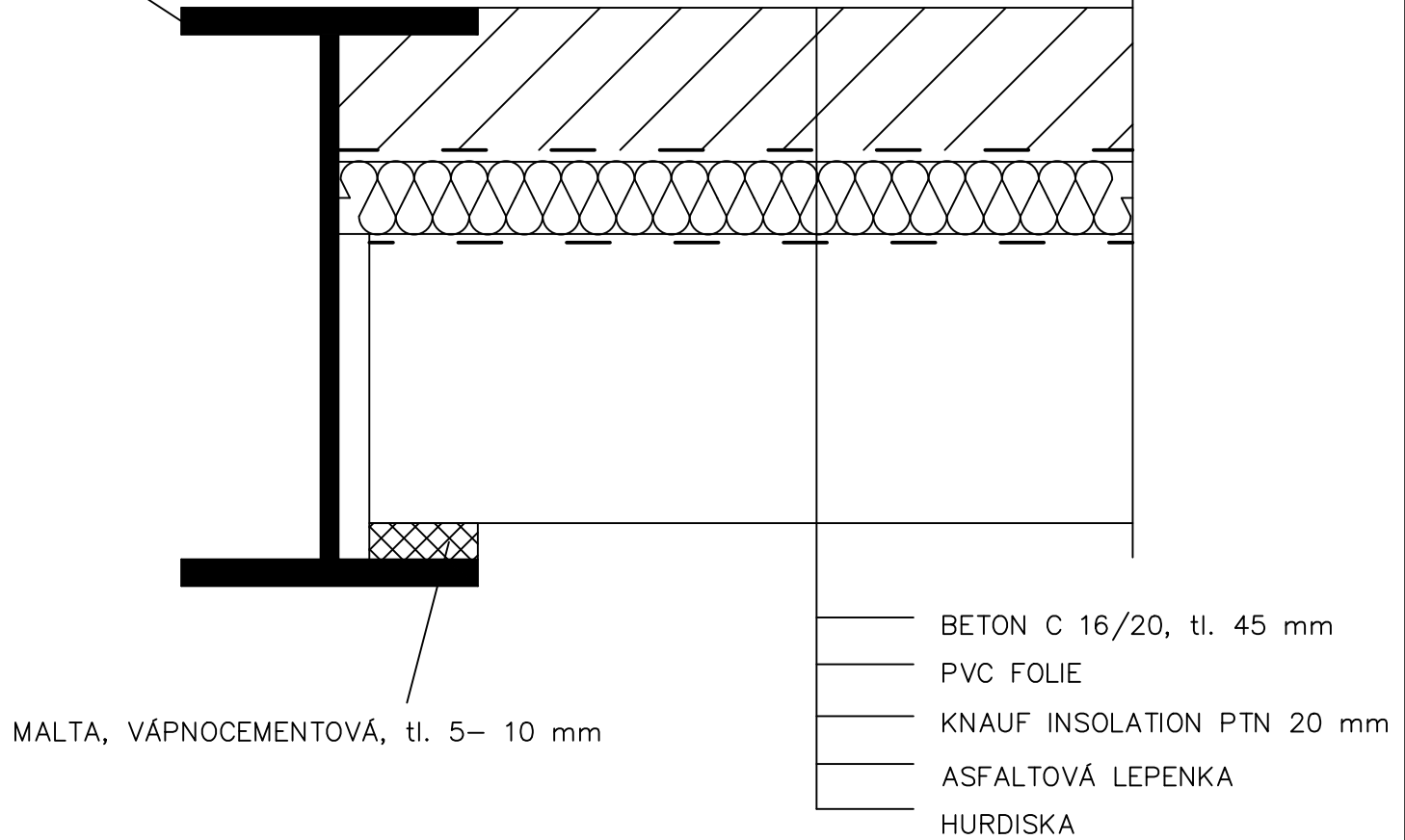

MALTA, VÁPNOCEMENTOVÁ, tl. 5– 10 mm

- BETON C 16/20, tl. 45 mm
- PVC FOLIE
- KNAUF INSOLATION PTN 20 mm
- ASFALTOVÁ LEPENKA
- HURDISKA

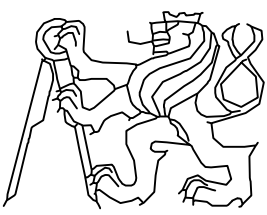
OBOR	KATEDRA	JMÉNO STUDENTA	
R	K 124	JAN ŘEHOŘ	
ROČNÍK	VYUČUJÍCÍ		
4.	Ing. BĚLA STIBŮRKOVÁ, CSc.		
AKCE :	BAKALÁŘSKÁ PRÁCE REKONSTRUKCE HISTORICKÉ VILY		FORMÁT A4 MĚŘÍTKO 1:2 DATUM 05/2019 Č. VÝKR. D.12
OBSAH :	SKLADBA HURDISKOVÝ STROP		

VLÁKNOCEMENTOVÁ STŘEŠNÍ KRYTINA CEMBRIT
 BEDNĚNÍ, PRKNA tl. 22 mm
 VZDUCHOVÁ MEZERA (kontra latě, 40x 60 mm)
 POJISTNÁ HYDROIZOLACE JUTADACH (150g/m²)
 TEPELNÁ IZOLACE ROCKWOOL ROCKMIN tl. 160 mm (krokve 160mm)
 TEPELNÁ IZOLACE ROCKWOOL ROCKMIN tl. 100 mm
 (Krokvový závěs , Knauf 125 mm)
 PAROZÁBRANA ALFAFOL 10 (110g/m²)
 SDK PODHLED tl. 150 mm
 kotvený pomocí CD profilů a závěsů

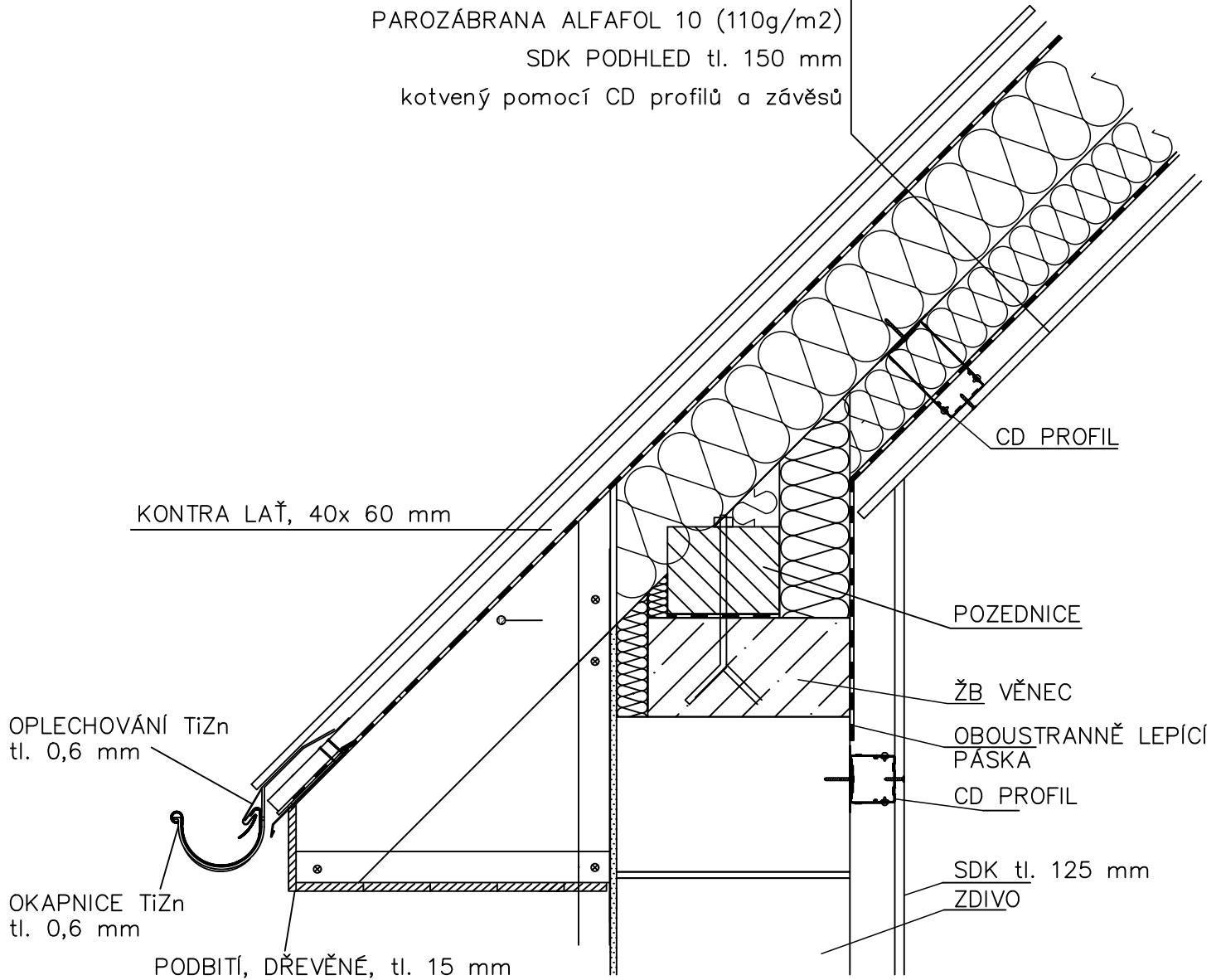

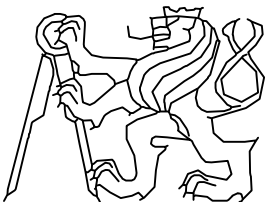
OBOR	KATEDRA	JMÉNO STUDENTA		
R	K 124	JAN ŘEHOŘ		
ROČNÍK	VYUČUJÍCÍ			
4.	Ing. BĚLA STIBŮRKOVÁ, CSc.			
AKCE :	BAKALÁŘSKÁ PRÁCE REKONSTRUKCE HISTORICKÉ VILY		FORMÁT	A4 (1xA4)
			MĚŘÍTKO	1:10
			DATUM	05/2019
OBSAH :	DETAIL SKLADBY STŘECHY		Č. VÝKR.	D.13