

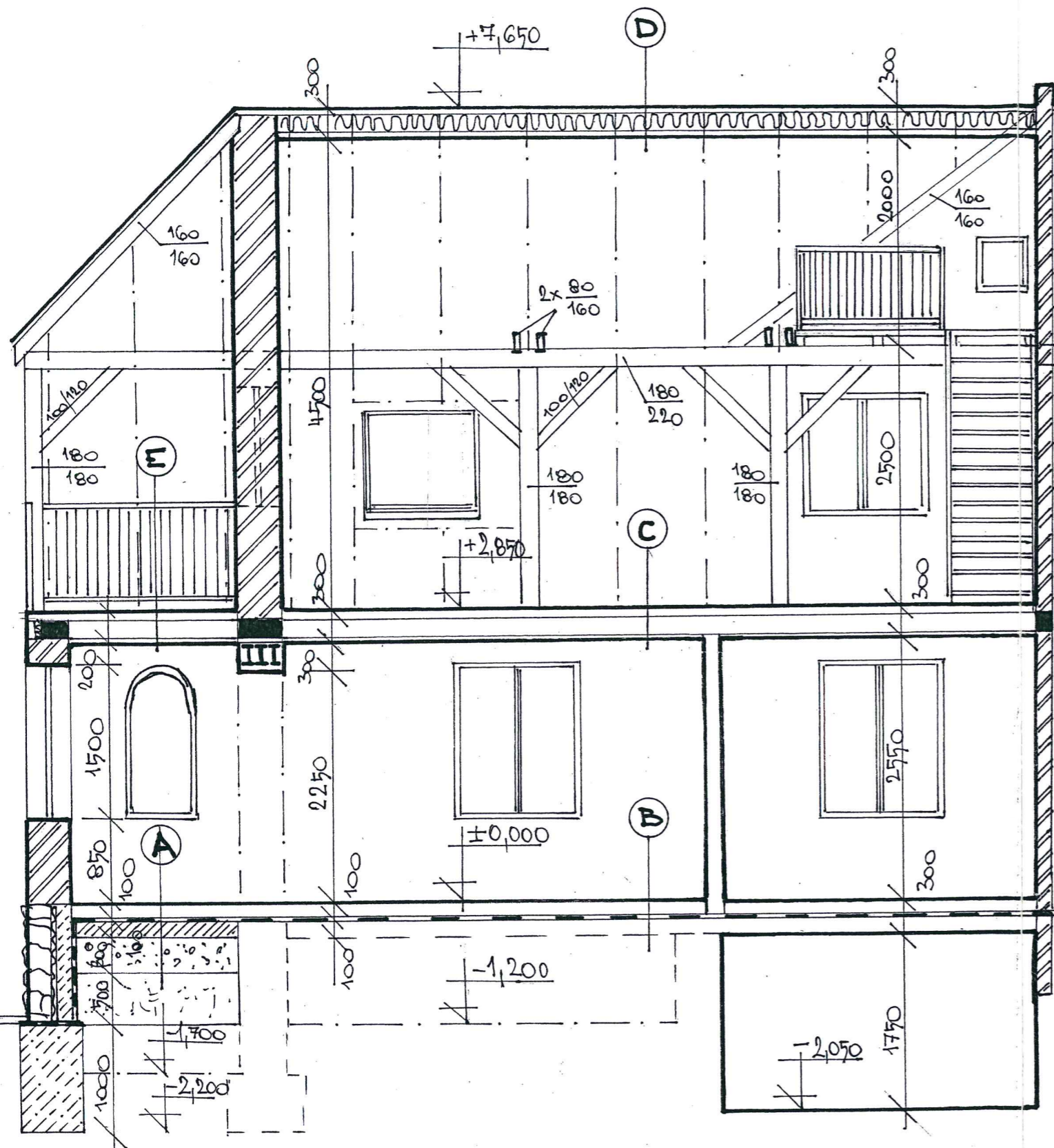



ŘEZ B-B'



LEGENDA:

-  STÁVAJÍCÍ ZDNO
-  ZDNO Z PŘÍČKOVEK A TVÁRNIC "YTONG"
-  KOMBINOVANÉ ZDNO:
 KÁMEN - TL. 200 mm
 POLYSTYRÉN - TL. 50 mm
 BETON - TL. 150 mm

A, B, C, D, E - VÍZ POPIS V TECHN. ZPRÁVĚ



MIROSLAV TOUL
 HOJSOVA STRÁŽ 168, 340 22 NÝRSKO
 IČO: 446 41 931
 tel.: 0186/690 203, mob.: 0605-525 449
 PROJEKTOVÁ ČINNOST VE VÝSTAVBĚ

MIROSLAV TOUL	IČO: 446 41 931
Hojsova Stráž 168, 340 22 Nýrsko	Datum: Leden 2004
Investor: Marek Mašek, Nýrsko čp.522, PSČ 340 22	Autor: Miroslav Toul
Místo stavby: parc.č.stp. 676, 334/2 k.ú. Nýrsko	Zak.č.
Stavba:	Měřítko: 1 : 50
Stavební úpravy, přístavba a nástavba stávajícího domu – Nýrsko čp. 552	Stupeň PD: Stavební povolení
Výkres: příčný řez B-B'	Výkres č. 8

ŘEZ C-C'

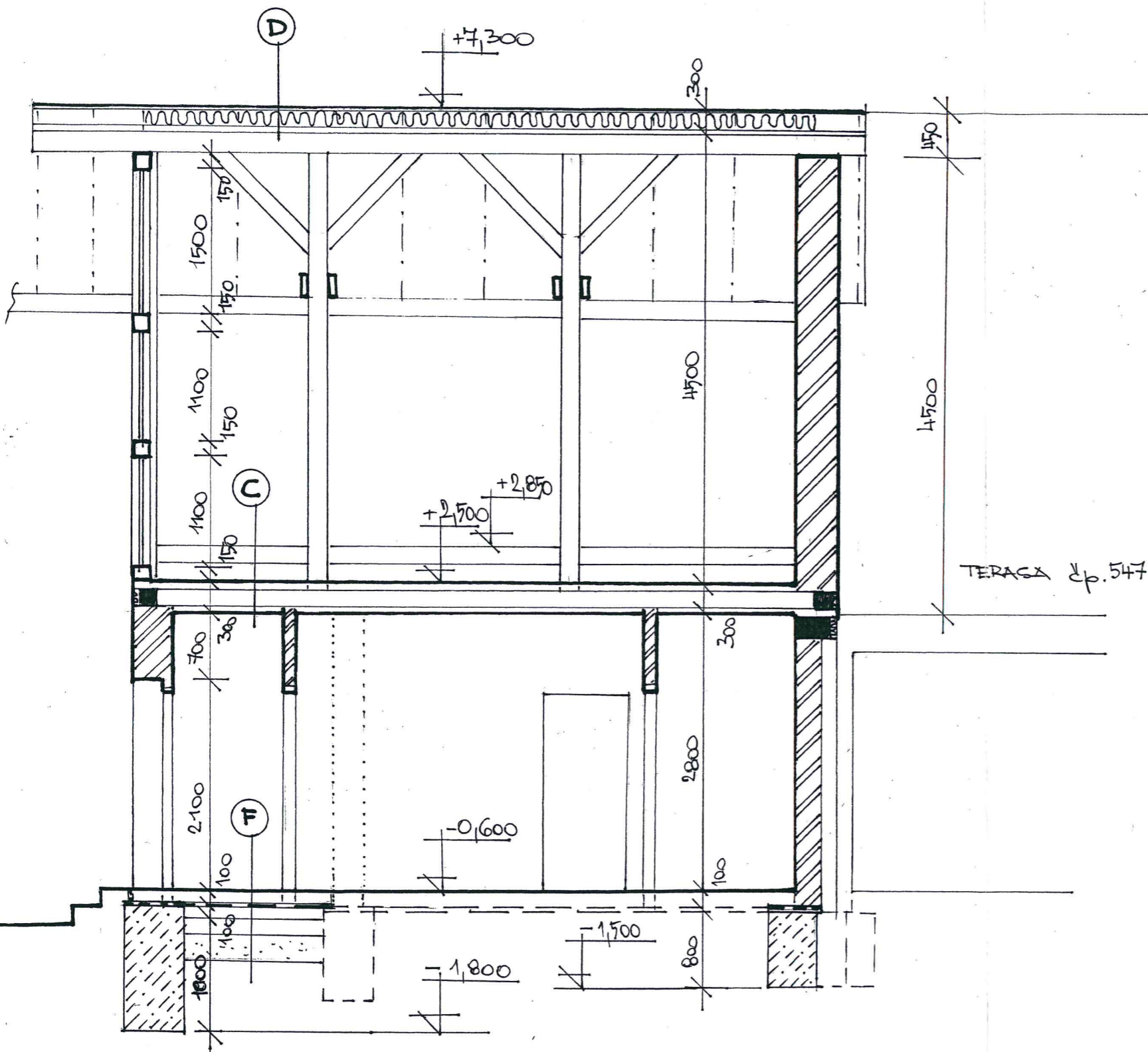

ŘEZ D-D'

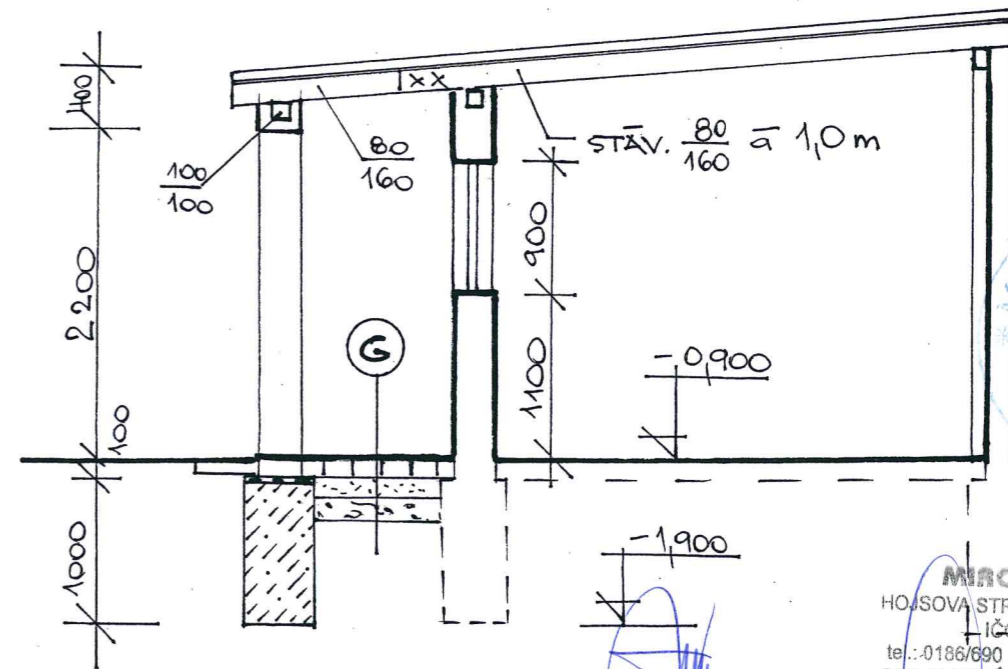

MIROSLAV TOUL
 HOJSOVA STRÁŽ 168, 340 22 NÝRSKO
 IČO: 446 41 931
 tel.: 0186/690 203, mob.: 0605-525 449
 PROJEKTOVÁ ČINNOST VE VÝSTAVĚ

MIROSLAV TOUL		IČO : 446 41 931
Hojsova Stráž 168 , 340 22 Nýrsko		Datum: Leden 2004
Investor : Marek Mašek , Nýrsko čp.522 , PSČ 340 22		Autor : Miroslav Toul
Místo stavby : parc.č.stp. 676 , 334/2 k.ú. Nýrsko		Zak.č.
Stavba :		
Stavební úpravy , přístavba a nástavba stávajícího domu –		Měřítko: 1 : 50
Nýrsko čp. 552		Stupeň PD Stavební povolení
Výkres : příčné řezy C-C' , D-D'		Výkres č. 9

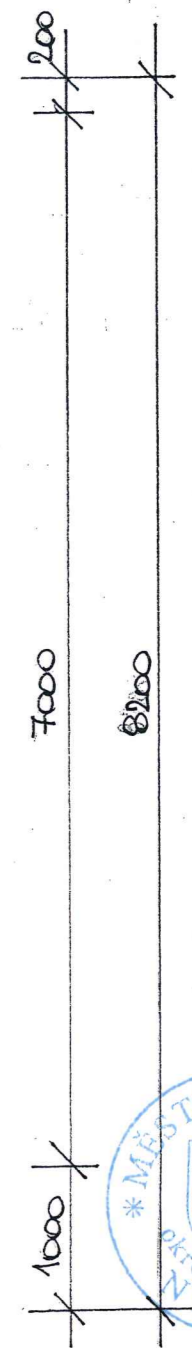
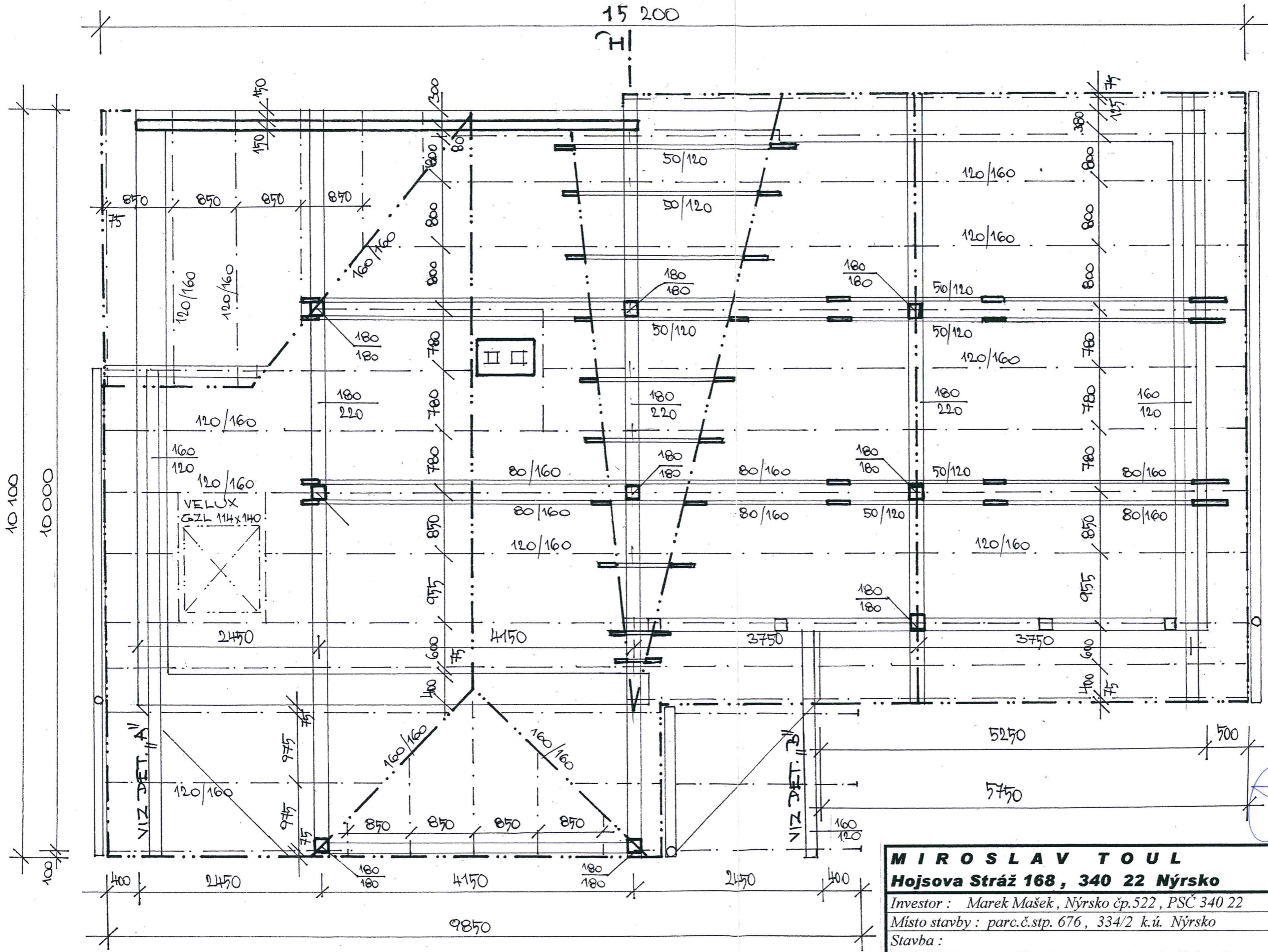

MIROSLAV TOUL
 HOJSOVA STRÁŽ 168, 340 22 NÝRSKO
 IČO: 446 41 931
 tel.: 0186/690 203, mob.: 0605-525 449
 PROJEKTOVÁ ČINNOST VE VÝSTAVĚ

MIROSLAV TOUL		IČO : 446 41 931	
Hojsova Stráž 168 , 340 22 Nýrsko		Datum:	Leden 2004
Investor : Marek Mašek , Nýrsko čp.522 , PSC 340 22		Autor :	Miroslav Toul
Místo stavby : parc.č.stp. 676 , 334/2 k.ú. Nýrsko		Zak.č.	
Stavba :		Měřítko:	1 : 50
Stavební úpravy , přístavba a nástavba stávajícího domu – Nýrsko čp. 552		Stupeň PD	Stavební povolení
Výkres : půdorys krovu		Výkres č.	10

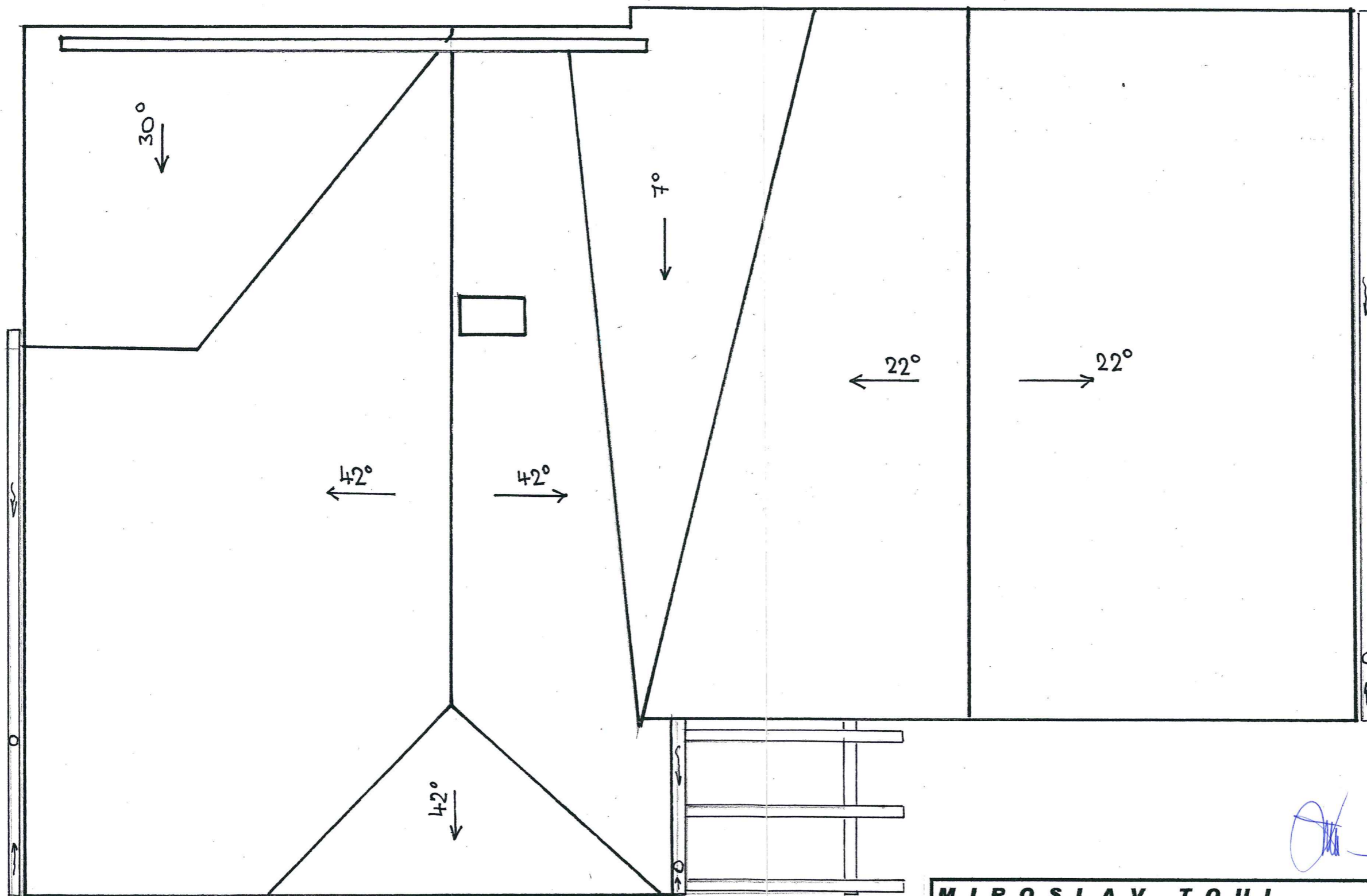

MIROSLAV TOUL
 HOJSOVA STRÁŽ 168, 340 22 NÝRSKO
 IČO: 446 41 931
 tel.: 0186/690 203, mob: 0605-525 449
 PROJEKTOVÁ ČINNOST VE VÝSTAVĚ

(Handwritten signature)

MIROSLAV TOUL		IČO: 446 41 931	
Hojsova Stráž 168, 340 22 Nýrsko		Datum:	Leden 2004
Investor: Marek Mašek, Nýrsko čp.522, PSC 340 22		Autor:	Miroslav Toul
Místo stavby: parc.č.stp. 676, 334/2 k.ú. Nýrsko		Zak.č.	
Stavba:		Měřítko:	1 : 50
Stavební úpravy, přístavba a nástavba stávajícího domu – Nýrsko čp. 552		Stupeň PD	Stavební povolení
Výkres: půdorys střechy		Výkres č.	12





MIROSLAV TOUL
 HOJŠOVA STRÁŽ 168, 340 22 NÝRSKO
 IČO: 446 41 931
 tel.: 0186/690 203, mob.: 0605-525 449
 PROJEKTOVÁ ČINNOST VE VÝSTAVĚ

MIROSLAV TOUL	IČO : 446 41 931
Hojšova Stráž 168 , 340 22 Nýrsko	Datum: Leden 2004
Investor : Marek Mašek , Nýrsko čp.522 , PSČ 340 22	Autor : Miroslav Toul
Místo stavby : parc.č.stp. 676 , 334/2 k.ú. Nýrsko	Zak.č.
Stavba :	Měřítko: 1 : 100
Stavební úpravy , přístavba a nástavba stávajícího domu – Nýrsko čp. 552	Stupeň PD Stavební povolení
Výkres : pohled SV - nový stav	Výkres č. 14



MIROSLAV TOUL
 HOJSOVA STRÁŽ 168, 340 22 NÝRSKO
 IČO 446 41 931
 tel.: 0186/690 203, mob.: 0605-525 449
 PROJEKTOVÁ ČINNOST VE VÝSTAVĚ

MIROSLAV TOUL	IČO : 446 41 931	
Hojsova Stráž 168 , 340 22 Nýrsko	Datum:	Leden 2004
<i>Investor : Marek Mašek , Nýrsko čp.522 , PSČ 340 22</i>	Autor :	Miroslav Toul
<i>Místo stavby : parc.č.stp. 676 , 334/2 k.ú. Nýrsko</i>	Zak.č.	
<i>Stavba :</i>	Měřítko:	1 : 100
Stavební úpravy , přístavba a nástavba stávajícího domu – Nýrsko čp. 552	Stupeň PD	Stavební povolení
<i>Výkres : pohled JV - nový stav</i>	Výkres č.	15

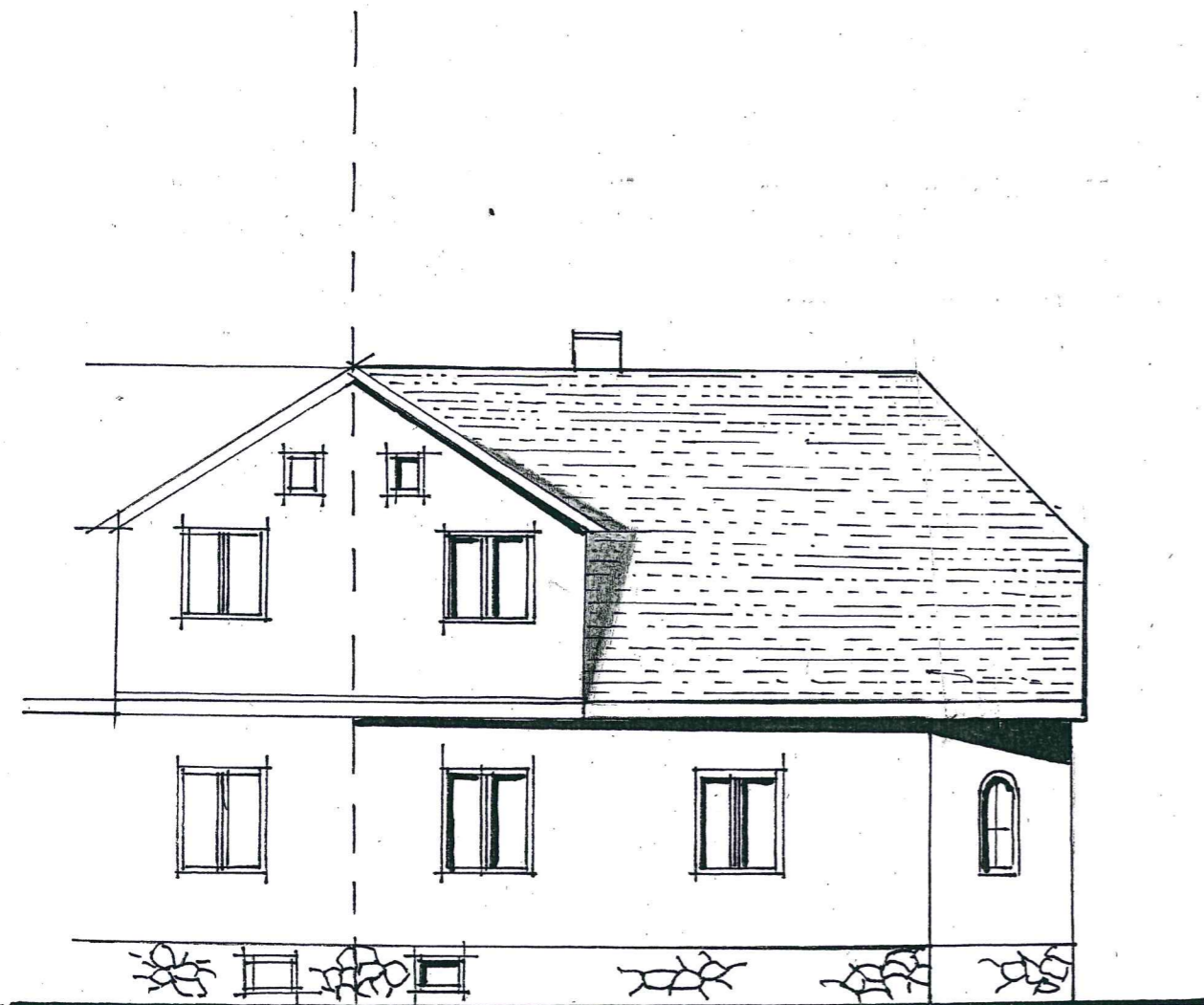

MIROSLAV TOUL
 HOJSOVA STRÁŽ 168, 340 22 NÝRSKO
 IČO: 446 41 931
 tel.: 0186/690 203, mob.: 0605-525 449
 PROJEKTOVÁ ČINNOST VE VÝSTAVĚ

MIROSLAV TOUL	IČO : 446 41 931
Hojsova Stráž 168 , 340 22 Nýrsko	Datum: Leden 2004
Investor : Marek Mašek , Nýrsko čp.522 , PSČ 340 22	Autor : Miroslav Toul
Místo stavby : parc.č.stp. 676 , 334/2 k.ú. Nýrsko	Zak.č.
Stavba :	Měřítko: 1 : 100
Stavební úpravy , přístavba a nástavba stávajícího domu – Nýrsko čp. 552	Stupeň PD Stavební povolení
Výkres : pohled JZ - nový stav	Výkres č. 16