

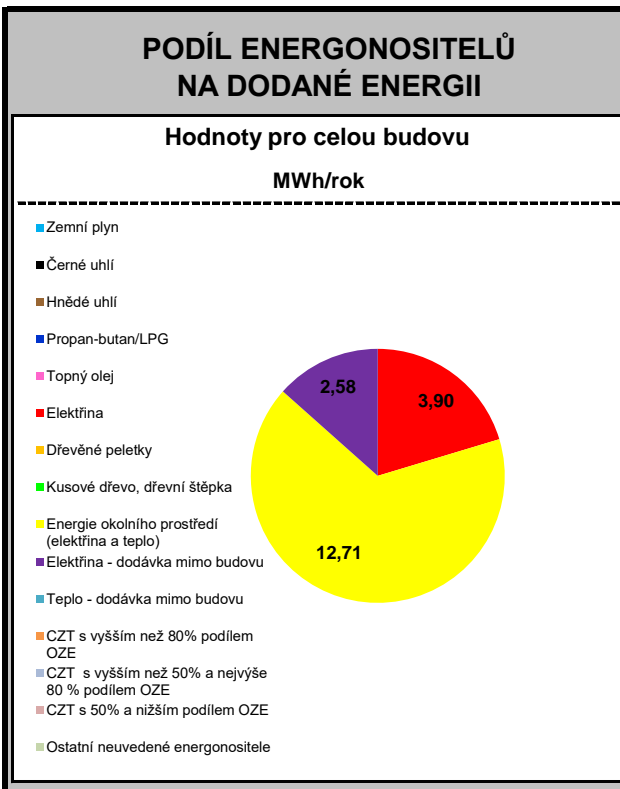

DOPORUČENÁ OPATŘENÍ	
Opatření pro	Stanovena
Vnější stěny:	<input type="checkbox"/>
Okna a dveře:	<input type="checkbox"/>
Střechu:	<input type="checkbox"/>
Podlahu:	<input type="checkbox"/>
Vytápění:	<input type="checkbox"/>
Chlazení/klimatizaci:	<input type="checkbox"/>
Větrání:	<input type="checkbox"/>
Přípravu teplé vody:	<input type="checkbox"/>
Osvětlení:	<input type="checkbox"/>
Jiné:	<input type="checkbox"/>

Popis opatření je v protokolu průkazu a vyhodnocení jejich dopadu ma energetickou náročností je znázorněn šipkou

Doporučení



### UKAZATELE ENERGETICKÉ NÁROČNOSTI BUDOVY

	Obálka budovy	Vytápění	Chlazení	Větrání	Úprava vlhkosti	Teplá voda	Osvětlení
	$U_{em} \text{ W}/(\text{m}^2 \cdot \text{K})$	Dílčí dodaná energie			Měrné hodnoty kWh/(m <sup>2</sup> ·rok)		
Mimořádně úsporná	<b>A</b>	16,2				14,0	2,3
	<b>B</b>					14,0	
	<b>C</b>			2,0			
	<b>D</b>			2,0			
	<b>E</b>						
	<b>F</b>						
Mimořádně nehospodárná	<b>G</b>						
<b>Hodnoty pro celou budovu MWh/rok</b>		<b>9,2</b>	<b>0,0</b>	<b>1,1</b>	<b>0,0</b>	<b>8,0</b>	<b>1,3</b>

Zpracovatel:	Lucie Bartoňová	Osvědčení č.:	nevyplněno
Kontakt:	nevyplněno	Vyhotoveno dne:	#####
		Podpis:	

Příloha NKN - doplnění PENB													
Hodnocení energetické náročnosti budov - analýza energetických potřeb													
Evidenční číslo PENB: <i>není vyplněno</i>													
Budova: <i>Rodinná vila</i>													
Adresa: <i>není vyplněno</i>													
Stavebník/Vlastník: <i>není vyplněno</i>													
<b>Základní geometrické údaje:</b>													
Energeticky vztažná plocha												570,0	m <sup>2</sup>
Celkový vnější objem budovy												1 527,0	m <sup>3</sup>
Ochlazovaná plocha obálky budovy												743,0	m <sup>2</sup>
Objemový faktor tvaru budovy A/V												0,49	m <sup>2</sup> /m <sup>3</sup>
<b>A. Hodnocení ukazatelů energetické náročnosti podle vyhlášky 78/2013 Sb.</b>													
Budova je hodnocena jako: <b>Budova s téměř nulovou spotřebou energie</b>													
Typ budovy: <b>Rodinný dům</b>													
<b>A.1. Průměrný součinitel prostupu tepla obálkou budovy</b>													
	Zóna	Zóna 1	Zóna 2	Zóna 3	Zóna 4	Zóna 5	Zóna 6	Zóna 7	Zóna 8	Zóna 9	Zóna 10	Budova	
Hodnocená budova	U <sub>en</sub>	(W/m <sup>2</sup> .K)	0,20	0,12	0,00	0,00	0,00	0,00	0,00	0,00	0,00	0,18	
Referenční budova	U <sub>en,R</sub>	(W/m <sup>2</sup> .K)	0,38	0,24	0,00	0,00	0,00	0,00	0,00	0,00	0,00	0,34	
Ref budova- klasifikace	U <sub>en,R,klas</sub>	(W/m <sup>2</sup> .K)	0,39	U <sub>en</sub> porovnání:									
Klasifikační ukazatel ER pro U <sub>em</sub> : <b>0,53</b>													
Splnění požadavku ukazatele EN: <b>Ano, požadavek splněn</b>													
Třída energetické náročnosti ukazatele EN: <b>A - Mimořádně úsporná</b>													
pozn. požadavek pro hranice tříd EN se stanovují v souladu s §9 vyhlášky 78/2013 Sb.													
<b>A.2. Celková dodaná energie do budovy</b>													
		kWh/rok	kWh/m <sup>2</sup> .rok	Díličí dodná energie - porovnání:									
Hodnocená budova	Q <sub>fuel</sub>	19641,1	34,5	Referenční budova Q <sub>fuel,R</sub>									
Referenční budova	Q <sub>fuel,R</sub>	43261,7	75,9	Hodnocená budova Q <sub>fuel</sub>									
Ref budova- klasifikace	Q <sub>fuel,R,klas</sub>	47920,1											
Klasifikační ukazatel ER pro U <sub>em</sub> : <b>0,45</b>													
Splnění požadavku ukazatele EN: <b>Ano, požadavek splněn</b>													
Třída energetické náročnosti ukazatele EN: <b>A - Mimořádně úsporná</b>													
pozn. požadavek pro hranice tříd EN se stanovují v souladu s §9 vyhlášky 78/2013 Sb.													
<b>A.3. Neobnovitelná primární energie</b>													
		kWh/rok	kWh/m <sup>2</sup> .rok	Neobnovitelná primární energie - porovnání:									
Hodnocená budova	EnP	8959,2	15,7	Referenční budova EnPR									
Referenční budova	EnP <sub>R</sub>	43893,1	77,0	Hodnocená budova EnP									
Ref budova- klasifikace	EnP <sub>R,klas</sub>	63901,1											
Klasifikační ukazatel ER pro U <sub>em</sub> : <b>0,20</b>													
Splnění požadavku ukazatele EN: <b>Ano, požadavek splněn</b>													
Třída energetické náročnosti ukazatele EN: <b>A - Mimořádně úsporná</b>													
pozn. požadavek pro hranice tříd EN se stanovují v souladu s §9 vyhlášky 78/2013 Sb.													
<b>B. Hodnocení doplňujících ukazatelů</b>													
<b>B.1. Díličí dodaná energie na vytápění</b>													
		kWh/rok	kWh/m <sup>2</sup> .rok	Hodnocená budova									
Hodnocená budova	E <sub>h</sub>	9207,0	16,2	Rozdělení celkové dodané energie:									
Referenční budova	E <sub>h,R</sub>	22173,6	38,9	0,07									
Ref budova- klasifikace	E <sub>h,R,klas</sub>	26699,0		0,47									
Klasifikační ukazatel ER pro U <sub>em</sub> : <b>0,34</b>													
Třída energetické náročnosti: <b>A - Mimořádně úsporná</b>													
<b>B.2. Díličí dodaná energie na chlazení</b>													
		kWh/rok	kWh/m <sup>2</sup> .rok	0,41									
Hodnocená budova	E <sub>c</sub>	0,0	0,0	0,06									
Referenční budova	E <sub>c,R</sub>	0,0	0,0										
Ref budova- klasifikace	E <sub>c,R,klas</sub>	0,0											
Klasifikační ukazatel ER pro U <sub>em</sub> : <b>-</b>													
Třída energetické náročnosti: <b>Nehodnoceno</b>													
<b>B.3. Díličí dodaná energie na větrání</b>													
		kWh/rok	kWh/m <sup>2</sup> .rok	Referenční budova									
Hodnocená budova	E <sub>v</sub>	1126,0	2,0	Rozdělení celkové dodané energie:									
Referenční budova	E <sub>v,R</sub>	1152,3	2,0	0,09									
Ref budova- klasifikace	E <sub>v,R,klas</sub>	1152,3		0,51									
Klasifikační ukazatel ER pro U <sub>em</sub> : <b>0,98</b>													
Třída energetické náročnosti: <b>C - úsporná</b>													
<b>B.4. Díličí dodaná energie na přípravu teplé vody</b>													
		kWh/rok	kWh/m <sup>2</sup> .rok	0,37									
Hodnocená budova	E <sub>w</sub>	7996,2	14,0	0,03									
Referenční budova	E <sub>w,R</sub>	16013,8	2,0										
Ref budova- klasifikace	E <sub>w,R,klas</sub>	16013,8											
Klasifikační ukazatel ER pro U <sub>em</sub> : <b>0,50</b>													
Třída energetické náročnosti: <b>A - Mimořádně úsporná</b>													
<b>B.5. Díličí dodaná energie na osvětlení</b>													
		kWh/rok	kWh/m <sup>2</sup> .rok										
Hodnocená budova	E <sub>l</sub>	1312,0	2,3										
Referenční budova	E <sub>l,R</sub>	3922,0	6,9										
Ref budova- klasifikace	E <sub>l,R,klas</sub>	4055,0											
Klasifikační ukazatel ER pro U <sub>em</sub> : <b>0,32</b>													
Třída energetické náročnosti: <b>A - Mimořádně úsporná</b>													

**C. Přehled potřeby energie a dodané energie do budovy**

**C.1. Energetická bilance na úrovni budovy podle ČSN EN 13790**

	Parametr	jednotky	Hodnocená budova	Referenční budova
<b>režim vytápění</b>				
potřeba energie na vytápění	$Q_{H,td}$	kWh/rok	7 224	12 645
solární tepelné zisky	$Q_{H,gn,sol}$	kWh/rok	7 380	6 150
vnitřní tepelné zisky	$Q_{H,gr,nt}$	kWh/rok	5 483	10 576
celkové tepelné zisky	$Q_{H,gn}$	kWh/rok	12 863	16 726
celkové množství přeneseného tepla větráním	$Q_{H,v}$	kWh/rok	3 022	3 938
celkové množství přeneseného tepla prostupem	$Q_{H,tr}$	kWh/rok	12 049	20 828
<b>režim chlazení</b>				
potřeba energie na chlazení	$Q_{C,td}$	kWh/rok	0	0
solární tepelné zisky	$Q_{C,gn,sol}$	kWh/rok	7 380	2 121
vnitřní tepelné zisky	$Q_{C,gr,nt}$	kWh/rok	5 483	10 576
celkové tepelné zisky	$Q_{C,gn}$	kWh/rok	12 863	12 696
celkové množství přeneseného tepla větráním	$Q_{C,v}$	kWh/rok	10 432	10 432
celkové množství přeneseného tepla prostupem	$Q_{C,tr}$	kWh/rok	11 752	6 861
<b>dílčí parametry</b>				
průměrný součinitel prostupu tepla	$U_{em}$	W/m <sup>2</sup> .K	0,18	0,34
<b>Tepelná ztráta budovy</b>				
	$Q_c$	kW	5,4	

Graf: Potřeba energie na vytápění a chlazení podle ČSN EN ISO 13790

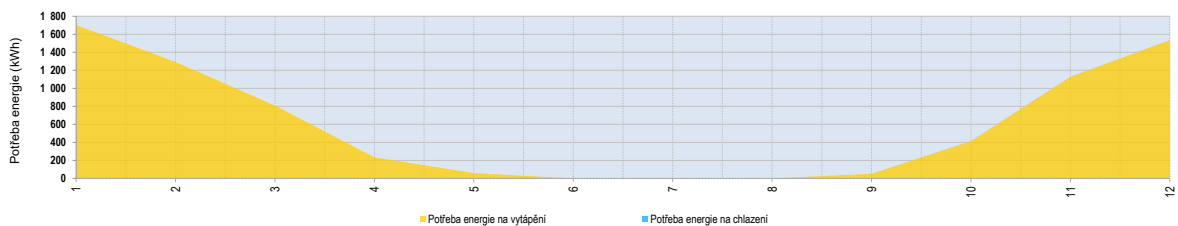

		leden	únor	březen	duben	květen	červen	červenec	srpen	září	říjen	listopad	prosinec	CELKEM
Vytápění	kWh	1 703	1 292	808	233	59	0	0	0	51	415	1 128	1 536	7 224
Chlazení	kWh	0	0	0	0	0	0	0	0	0	0	0	0	0

**Poznámka:** Roční potřeba tepla na vytápění zahrnuje potřebu energie na vytápění bez vlivu energetických systémů budovy (např. systému vytápění, apod.), v případě nuceného větrání je uvažován pouze systém mechanického větrání. Vliv ostatních energetických systémů není v hodnotě výsledku potřeby tepla na vytápění zohledněn - jako je tomu u hodnocení energetické náročnosti budov podle vyhlášky MPO č. 78/2013 Sb. Výpočet probíhá na základě okrajových podmínek daných zvolenou klimatickou oblastí a okrajových podmínek uvedených v profilu standardizovaného užívání pro danou zónu. Výpočet nelze považovat ve shodě s okrajovými podmínkami uvedenými v TNI 73 0329 a TNI 73 0330. Výpočet je založen na okrajových podmínkách TNI 730331.

**C.2. Energetická bilance na úrovni systémů podle požadavků vyhlášky 78/2013 Sb.**

	Parametr	jednotky	Hodnocená budova	Referenční budova
<b>Obecně - ukazatele energetické náročnosti</b>				
Celková dodaná energie	$Q_{del}$	kWh/rok	19 641	43 262
Neobnovitelná primární energie	$E_{nP}$	kWh/rok	8 959	43 893
Celková primární energie	$EP$	kWh/rok	23 635	-
<b>Dílčí dodaná energie, neobnovitelná primární energie</b>				
Dílčí dodaná energie na vytápění	$E_H$	kWh/rok	9 207	22 174
Neobnovitelná primární energie na vytápění	$E_{nPH}$	kWh/rok	3 115	18 658
Dílčí dodaná energie na chlazení	$E_C$	kWh/rok	0	0
Neobnovitelná primární energie na chlazení	$E_{nPC}$	kWh/rok	0	0
Dílčí dodaná energie na větrání	$E_V$	kWh/rok	1 126	1 152
Neobnovitelná primární energie na větrání	$E_{nPV}$	kWh/rok	3 378	2 593
Dílčí dodaná energie na přípravu teplé vody	$E_W$	kWh/rok	7 996	16 014
Neobnovitelná primární energie na přípravu TV	$E_{nPW}$	kWh/rok	6 258	13 818
Dílčí dodaná energie na osvětlení	$E_L$	kWh/rok	1 312	3 922
Neobnovitelná primární energie na osvětlení	$E_{nPL}$	kWh/rok	3 936	8 825
<b>Produkce energie</b>				
Produkce energie solárním systémem	$E_{sol}$	kWh/rok	0	0
Produkce energie PV systémem	$E_{PV}$	kWh/rok	2 576	0
<b>Vypočtená spotřeba energie</b>				
Vypočtená spotřeba energie na vytápění	$Q_H$	kWh/rok	8 908	21 918
Vypočtená spotřeba energie na chlazení	$Q_C$	kWh/rok	0	0
Vypočtená spotřeba energie na větrání	$Q_V$	kWh/rok	1 126	1 152
Vypočtená spotřeba energie na přípravu TV	$Q_W$	kWh/rok	7 570	15 588
Vypočtená spotřeba energie na osvětlení	$E_L$	kWh/rok	1 312	3 922
<b>Pomocná energie</b>				
Pomocná energie pro vytápění	$W_{H,aux}$	kWh/rok	299	256
Pomocná energie pro chlazení	$W_{C,aux}$	kWh/rok	0	0
Pomocná energie pro větrání	$W_{V,aux}$	kWh/rok	0	0
Pomocná energie pro přípravu TV	$W_{W,aux}$	kWh/rok	426	426

Graf: Dílčí dodaná energie, neobnovitelná primární energie pro hodnocenou budovu

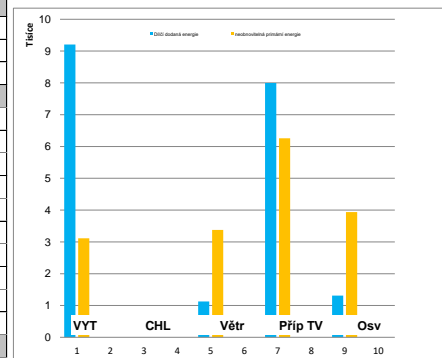

C.3 Hodnocená budova - Dílčí dodaná energie													
Dílčí dodaná energie													
	leden	únor	březen	duben	květen	červen	červenec	srpen	září	říjen	listopad	prosinec	Celkem
Vytápění	2 184	1 648	1 016	269	54	0	0	0	86	525	1 450	1 976	9 207
Chlazení	0	0	0	0	0	0	0	0	0	0	0	0	0
Větrání	96	86	96	93	96	93	96	96	93	96	93	96	1 126
Příprava teplé vody	667	662	667	666	667	666	667	667	666	667	666	667	7 996
Osvětlení	166	137	114	93	77	71	71	77	95	113	136	164	1 312
<b>Celkem</b>	<b>3 113</b>	<b>2 533</b>	<b>1 893</b>	<b>1 120</b>	<b>893</b>	<b>829</b>	<b>834</b>	<b>840</b>	<b>939</b>	<b>1 401</b>	<b>2 343</b>	<b>2 903</b>	<b>19 641</b>
Započítatelná produkce energie:													
PV systém - export	73	118	202	290	345	332	325	336	228	177	92	59	2 576
Termické solární kolektory	0	0	0	0	0	0	0	0	0	0	0	0	0

Graf: Dílčí dodané energie podle požadavků vyhlášky 78/2013 Sb.

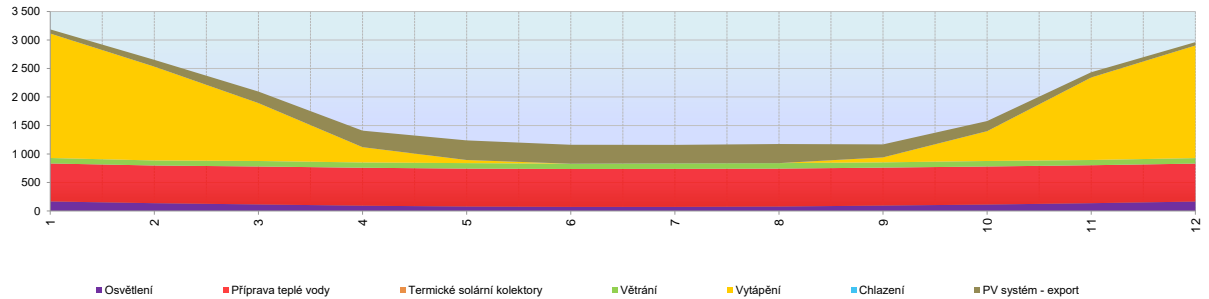

Hodnocená budova - celková dodaná energie rozdělení po energonositelích

Energonositel	Dílčí dodaná energie
Zemní plyn	0 kWh/rok
Černé uhlí	0 kWh/rok
Hnědé uhlí	0 kWh/rok
Propan-butan/LPG	0 kWh/rok
Topný olej	0 kWh/rok
Elektřina	3 902 kWh/rok
Dřevěné peletky	0 kWh/rok
Kusové dřevo, dřevní štěpka	0 kWh/rok
Energie okolního prostředí (elektřina a teplo)	12 707 kWh/rok
Elektřina - dodávka mimo budovu	2 576 kWh/rok
Teplo - dodávka mimo budovu	0 kWh/rok
CZT s vyšším než 80% podílem OZE	0 kWh/rok
CZT s vyšším než 50% a nejvýše 80 % podílem OZE	0 kWh/rok
CZT s 50% a nižším podílem OZE	0 kWh/rok
Ostatní neuvedené energonositele	0 kWh/rok

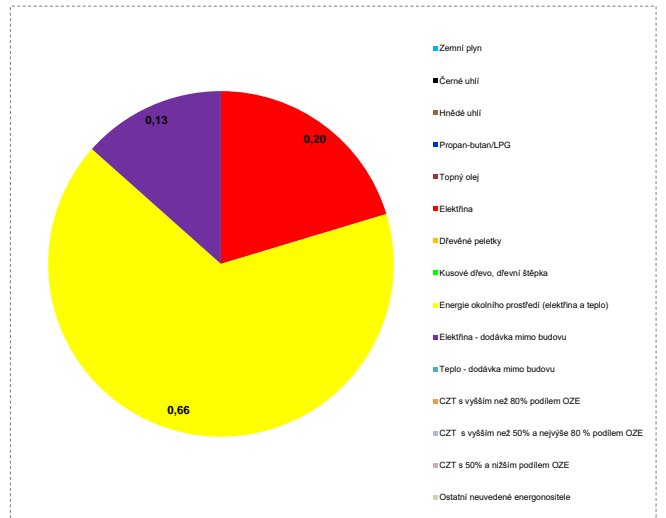

D. Okrajové podmínky výpočtu													
D.1. Okrajové podmínky zón													
Parametry profilu standardizované užívání zóny pro výpočetní model		Rodinný dům – obytné prostory	Rodinný dům – ostatní neobývané	-	-	-	-	-	-	-	-	-	-
Parametry zóny		Zóna 1	Zóna 2	Zóna 3	Zóna 4	Zóna 5	Zóna 6	Zóna 7	Zóna 8	Zóna 9	Zóna 10		
Vnější objem zóny	m <sup>3</sup>	1110,0	417,0	0,0	0,0	0,0	0,0	0,0	0,0	0,0	0,0	0,0	0,0
Vnitřní objem zóny (vnější objem zóny - podíl vnitřních a obvodových konstrukcí)	m <sup>3</sup>	893,1	396,2	0,0	0,0	0,0	0,0	0,0	0,0	0,0	0,0	0,0	0,0
Energeticky vztažná plocha (z vnějších rozměrů)	m <sup>2</sup>	370,0	200,0	0,0	0,0	0,0	0,0	0,0	0,0	0,0	0,0	0,0	0,0
Užitná plocha zóny (plocha stanovená z vnitřních rozměrů)	m <sup>2</sup>	297,7	190,0	0,0	0,0	0,0	0,0	0,0	0,0	0,0	0,0	0,0	0,0
m <sup>2</sup> podlahové plochy na osobu	m <sup>2</sup> /os	40,00	0,00	0,00	0,00	0,00	0,00	0,00	0,00	0,00	0,00	0,00	0,00
Počet osob v zóně	os	7,4	0,0	0,0	0,0	0,0	0,0	0,0	0,0	0,0	0,0	0,0	0,0
Provoz zóny		Zóna 1	Zóna 2	Zóna 3	Zóna 4	Zóna 5	Zóna 6	Zóna 7	Zóna 8	Zóna 9	Zóna 10		
Začátek provozu zóny	hodina	0	0	0	0	0	0	0	0	0	0	0	0
Konec provozu zóny	hodina	24	24	0	0	0	0	0	0	0	0	0	0
Provozní doba užívání zóny	h	24	24	0	0	0	0	0	0	0	0	0	0
Počet provozních dní	d	365	365	0	0	0	0	0	0	0	0	0	0
Vytápění zóny		Zóna 1	Zóna 2	Zóna 3	Zóna 4	Zóna 5	Zóna 6	Zóna 7	Zóna 8	Zóna 9	Zóna 10		
Vnitřní teplota pro režim vytápění	°C	20	16	0	0	0	0	0	0	0	0	0	0
Vnitřní teplota pro režim vytápění mimo provoz	°C	18	16	0	0	0	0	0	0	0	0	0	0
Účinnost sdílení tepla mezi vytápěnou zónou a systémem vytápění	%	85%	88%	0%	0%	0%	0%	0%	0%	0%	0%	0%	0%
Účinnost rozvodů tepla pro vytápění	%	87%	87%	0%	0%	0%	0%	0%	0%	0%	0%	0%	0%
Typ zdroje tepla	Účinnost zdroje tepla	COP tepelného čerpadla	Pokrytí potřeby energie										
			budova	Zóna 1	Zóna 2	Zóna 3	Zóna 4	Zóna 5	Zóna 6	Zóna 7	Zóna 8	Zóna 9	Zóna 10
1 - Tepelné čerpadlo země-voda	100%	4,56	90%	90%	0%	0%	0%	0%	0%	0%	0%	0%	0%
2 - Záložní elektrokotel	94%	není TČ	10%	10%	0%	0%	0%	0%	0%	0%	0%	0%	0%
3 -	0%	není TČ	0%	0%	0%	0%	0%	0%	0%	0%	0%	0%	0%
4 -	0%	není TČ	0%	0%	0%	0%	0%	0%	0%	0%	0%	0%	0%
5 -	0%	není TČ	0%	0%	0%	0%	0%	0%	0%	0%	0%	0%	0%
6 -	0%	není TČ	0%	0%	0%	0%	0%	0%	0%	0%	0%	0%	0%
Chlazení zóny		Zóna 1	Zóna 2	Zóna 3	Zóna 4	Zóna 5	Zóna 6	Zóna 7	Zóna 8	Zóna 9	Zóna 10		
		ne	ne	ne	ne	ne	ne	ne	ne	ne	ne	ne	ne
Vnitřní teplota pro režim chlazení	°C	22	30	0	0	0	0	0	0	0	0	0	0
Vnitřní teplota pro režim chlazení mimo provoz	°C	26	30	0	0	0	0	0	0	0	0	0	0
Účinnost sdílení tepla mezi chlazenou zónou a systémem chlazení	%	0%	0%	0%	0%	0%	0%	0%	0%	0%	0%	0%	0%
Účinnost rozvodů tepla pro chlazení	%	0%	0%	0%	0%	0%	0%	0%	0%	0%	0%	0%	0%
Typ zdroje chladu	Účinnost zdroje chladu	EER zdroje chladu	Pokrytí potřeby energie										
			budova	Zóna 1	Zóna 2	Zóna 3	Zóna 4	Zóna 5	Zóna 6	Zóna 7	Zóna 8	Zóna 9	Zóna 10
1 -	100%	0,00	0%	0%	0%	0%	0%	0%	0%	0%	0%	0%	0%
2 -	100%	0,00	0%	0%	0%	0%	0%	0%	0%	0%	0%	0%	0%
3 -	100%	0,00	0%	0%	0%	0%	0%	0%	0%	0%	0%	0%	0%
4 -	100%	0,00	0%	0%	0%	0%	0%	0%	0%	0%	0%	0%	0%
5 -	100%	0,00	0%	0%	0%	0%	0%	0%	0%	0%	0%	0%	0%
6 -	100%	0,00	0%	0%	0%	0%	0%	0%	0%	0%	0%	0%	0%
Nucené větrání zóny		Zóna 1	Zóna 2	Zóna 3	Zóna 4	Zóna 5	Zóna 6	Zóna 7	Zóna 8	Zóna 9	Zóna 10		
		ano	ne	ne	ne	ne	ne	ne	ne	ne	ne	ne	ne
Minimální tok větracího vzduchu	m <sup>3</sup> /h.mj.	25	0	0	0	0	0	0	0	0	0	0	0
Měrná jednotka - kritérium pro množství vzduchu	mj	osoby	0	0	0	0	0	0	0	0	0	0	0
Přiváděné množství čerstvého větracího vzduchu Ve	m <sup>3</sup> /h	204	40	0	0	0	0	0	0	0	0	0	0
Typ větracího systému	Účinnost ZTZ	Cirkulace	SFP	Ve	Vp								
	%	%	W.s/m3	m3/h	m3/h								
1 - Atea EASY 300	75%	10%	1710	244	271								
2 -	0%	0%	0	0	0								
3 -	0%	0%	0	0	0								
4 -	0%	0%	0	0	0								
5 -	0%	0%	0	0	0								
Přirozené větrání		ne	ano	ano	ano	ano	ano	ano	ano	ano	ano	ano	ano
Intenzita větrání	1/h	0,30	0,10	0,00	0,00	0,00	0,00	0,00	0,00	0,00	0,00	0,00	0,00
Přiváděné množství čerstvého větracího vzduchu Ve	m <sup>3</sup> /h	204	40	0	0	0	0	0	0	0	0	0	0
Intenzita výměny vzduchu při 50Pa	1/h	0,4	3	0	0	0	0	0	0	0	0	0	0
Součinitel zatížení větrem	-	0,05	0,05	0	0	0	0	0	0	0	0	0	0
Tepelné zisky		Zóna 1	Zóna 2	Zóna 3	Zóna 4	Zóna 5	Zóna 6	Zóna 7	Zóna 8	Zóna 9	Zóna 10		
Tepelné zisky z osob	W/m <sup>2</sup>	1,5	0	0	0	0	0	0	0	0	0	0	0
Časový podíl přítomnosti osob	-	0,7	0	0	0	0	0	0	0	0	0	0	0
Tepelné zisky z vybavení	W/m <sup>2</sup>	3	0	0	0	0	0	0	0	0	0	0	0
Časový podíl doby provozu vybavení	-	0,20	0,20	0,00	0,00	0,00	0,00	0,00	0,00	0,00	0,00	0,00	0,00
Osvětlení		Zóna 1	Zóna 2	Zóna 3	Zóna 4	Zóna 5	Zóna 6	Zóna 7	Zóna 8	Zóna 9	Zóna 10		
Doba využití denního světla za rok	h	1600	400	0	0	0	0	0	0	0	0	0	0
Doba využití bez denního světla za rok	h	1200	500	0	0	0	0	0	0	0	0	0	0
Měrná roční spotřeba elektřiny na osvětlení	kWh/m <sup>2</sup>	2,5	0,3	0	0	0	0	0	0	0	0	0	0
Průměrná osvětlenost zóny	lx	90	20	0	0	0	0	0	0	0	0	0	0
Rovnoměrnost osvětlení zóny	%	1	1	1	1	1	1	1	1	1	1	1	1
Účinnost přeměny tepelných zisků z osvětlení	%	0,9	0,9	0,9	0,9	0,9	0,9	0,9	0,9	0,9	0,9	0,9	0,9



## Protokol průkazu energetické náročnosti budovy

Evidenční číslo PENB:            *nevyplněno*

### Účel zpracování průkazu

<input checked="" type="checkbox"/> Nová budova	<input type="checkbox"/> Budova užívaná orgánem veřejné moci
<input type="checkbox"/> Prodej budovy nebo její části	<input type="checkbox"/> Pronájem budovy nebo její části
<input type="checkbox"/> Větší změna dokončené budovy	
<input type="checkbox"/> Jiný účel zpracování:    -	

### Základní informace o hodnocené budově

#### Identifikační údaje budovy

Adresa budovy (místo, ulice, popisné číslo, PSČ):	-
Katastrální území:	Troja (730190)
Parcelní číslo:	820/2
Datum uvedení budovy do provozu (nebo předpokládané datum uvedení do provozu):	-
Vlastník nebo stavebník:	-
Adresa:	-
IČ:	-
Tel./e-mail:	-



Typ budovy		
<input checked="" type="checkbox"/> Rodinný dům	<input type="checkbox"/> Bytový dům	<input type="checkbox"/> Budova pro ubytování a stravování
<input type="checkbox"/> Administrativní budova	<input type="checkbox"/> Budova pro zdravotnictví	<input type="checkbox"/> Budova pro vzdělávání
<input type="checkbox"/> Budova pro sport	<input type="checkbox"/> Budova pro obchodní účely	<input type="checkbox"/> Budova pro kulturu
<input type="checkbox"/> Jiné druhy budovy: -		

Geometrické charakteristiky budovy		
Parametr	jednotky	hodnota
Objem budovy V (objem částí budovy s upravovaným vnitřním prostředím vymezený vnějšími povrchy konstrukcí obálky budovy)	(m <sup>3</sup> )	1527
Celková plocha obálky budovy A (součet vnějších ploch konstrukcí ohraničujících objem budovy V)	(m <sup>2</sup> )	743
Objemový faktor tvaru budovy A/V	(m <sup>2</sup> /m <sup>3</sup> )	0,49
Celková energeticky vztažná plocha budovy A <sub>c</sub>	(m <sup>2</sup> )	570

Druhy energie (energonositelé) užívané v budově	
<input type="checkbox"/> Hnědé uhlí	<input type="checkbox"/> Černé uhlí
<input type="checkbox"/> Topný olej	<input type="checkbox"/> Propan-butan/LPG
<input type="checkbox"/> Kusové dřevo, dřevní štěpka	<input type="checkbox"/> Dřevěné peletky
<input type="checkbox"/> Zemní plyn	<input checked="" type="checkbox"/> Elektřina
<input type="checkbox"/> Soustava zásobování tepelnou energií (dálkové teplo): <u>podíl OZE:</u> <input type="checkbox"/> do 50 % včetně, <input checked="" type="checkbox"/> nad 50 do 80 %, <input type="checkbox"/> nad 80 %	
<input checked="" type="checkbox"/> Energie okolního prostředí (např. sluneční energie) <u>účel:</u> <input type="checkbox"/> na vytápění, <input type="checkbox"/> pro přípravu teplé vody, <input checked="" type="checkbox"/> na výrobu elektrické energie	
<input type="checkbox"/> Jiná paliva nebo jiný typ zásobování: -	
Druhy energie dodávané mimo budovu	
<input checked="" type="checkbox"/> Elektřina	<input type="checkbox"/> Teplo <input type="checkbox"/> Žádné



## a.2) požadavky na průměrný součinitel prostupu tepla

Zóna	Převažující návrhová vnitřní teplota (v režimu vytápění)	Objem zóny $V_i$	Referenční hodnota průměrného součinitele prostupu tepla zóny
	[°C]	[m <sup>3</sup> ]	[W/(m <sup>2</sup> .K)]
Obytné místnosti	20	1110,0	0,38
Neobývané prostory	16	417,0	0,24
Zóna není zadána	-	0,0	0,00
Zóna není zadána	-	0,0	0,00
Zóna není zadána	-	0,0	0,00
Zóna není zadána	-	0,0	0,00
Zóna není zadána	-	0,0	0,00
Zóna není zadána	-	0,0	0,00
Zóna není zadána	-	0,0	0,00
Zóna není zadána	-	0,0	0,00

Budova	Průměrný součinitel prostupu tepla budovy		
	Vypočtená hodnota $U_{em}$	Referenční hodnota $U_{em,R}$	Splněno
	$(U_{em} = H_T/A)$ [W/(m <sup>2</sup> K)]	$(U_{em,R} = \Sigma(V_j \cdot U_{em,R,j})/V)$ [W/(m <sup>2</sup> K)]	(ano/ne)
	0,18	0,34	ano

**Poznámka:** Hodnocení splnění požadavku je vyžadováno u nové budovy, budovy s téměř nulovou spotřebou energie a u větší změny dokončené budovy v případě plnění požadavku na energetickou náročnost budovy podle § 6 odst. 2 písm. a) a písm. b).

## B) technické systémy

## b.1.a) vytápění

Hodnocená budova/zóna	Typ zdroje	Energono- sitel	Pokrytí dílčí potřeby energie na vytápění	Jmenovitý tepelný výkon	Účinnost výroby energie zdrojem tepla $\eta_{H,gen}$	Účinnost distribuce energie na vytápění $\eta_{H,dis}$	Účinnost sdílení energie na vytápění $\eta_{H,em}$
	(-)	(-)	(%)	(kW)	(%)	(%)	(%)
Referenční budova	x <sup>1)</sup>	x	x	x	80%	85%	80%
	Tepelné čerpadlo země-voda	Energie okolního prostředí (elektřina a teplo)	90%	5,79	100%		
	Záložní elektrokotel	Elektřina	10%	2	94%		

Hodnocená budova	0,00	není uveden typ zdroje	0%	není zadáno	0%	87%	87%
	0,00	není uveden typ zdroje	0%	není zadáno	0%		
	0,00	není uveden typ zdroje	0%	není zadáno	0%		
	0,00	není uveden typ zdroje	0%	není zadáno	0%		
						pozn. průměr pro celou budovu stanovený ze zón	

Poznámka: <sup>1)</sup> symbol x znamená, že není nastaven požadavek na referenční hodnotu,

**b.1.b) požadavky na účinnost technického systému k vytápění**

Hodnocená budova/zóna	Typ zdroje	Účinnost výroby energie zdrojem tepla $\eta_{H,gen}$ nebo $COP_{H,gen}$	Účinnost výroby energie referenčního zdroje tepla $\eta_{H,gen,rq}$ nebo $COP_{H,gen}$	Požadavek splněn
	(-)	(-)	(-)	(ano/ne)
	tepelné čerpadlo země-voda	4,56	2,70	neposuzuje se
	Záložní elektrokotel	0,94	0,80	neposuzuje se
	0,00	0,00	0,00	neposuzuje se
	0,00	0,00	0,00	neposuzuje se
	0,00	0,00	0,00	neposuzuje se
	0,00	0,00	0,00	neposuzuje se

Poznámka: Hodnocení splnění požadavku je vyžadováno jen u větší změny dokončené budovy a při jiné, než větší změně dokončené budovy v případě plnění požadavku na energetickou náročnost budovy podle § 6 odst. 2 písm. c).

**b.2.a) chlazení**

Hodnocená budova/zóna	Typ systému chlazení	Energonositel	Pokrytí dílčí potřeby energie na chlazení	Jmenovitý chladicí výkon	Chladicí faktor zdroje chladu $EER_{C,gen}$	Účinnost distribuce energie na chlazení $\eta_{C,dis}$	Účinnost sdílení energie na chlazení $\eta_{C,em}$
	(-)	(-)	(%)	(kW)	(-)	(%)	(%)
Referenční budova	x	x	x	x	2,7 a 0,5	85%	85%
Hodnocená budova	0,00	není uveden typ zdroje	0%	není zadáno	0,00	0%	0%
	0,00	není uveden typ zdroje	0%	není zadáno	0,00		
	0,00	není uveden typ zdroje	0%	není zadáno	0,00		
	0,00	není uveden typ zdroje	0%	není zadáno	0,00		
	0,00	není uveden typ zdroje	0%	není zadáno	0,00		
	0,00	není uveden typ zdroje	0%	není zadáno	0,00		
						pozn. průměr pro celou budovu stanovený ze zón	

## b. 2. b) požadavky na účinnost technického systému k chlazení

Hodnocená budova/zóna	Typ systému chlazení	Chladicí faktor zdroje chladu $EER_{C,gen}$	Chladicí faktor referenčního zdroje chladu $EER_{C,gen}$	Požadavek splněn
	(-)	(-)	(-)	(ano/ne)
	0,00	0,00	0,00	neposuzuje se
	0,00	0,00	0,00	neposuzuje se
	0,00	0,00	0,00	neposuzuje se
	0,00	0,00	0,00	neposuzuje se
	0,00	0,00	0,00	neposuzuje se

## Poznámka:

Hodnocení splnění požadavku je vyžadováno jen u větší změny dokončené budovy a při jiné, než větší změně dokončené budovy v případě plnění požadavku na energetickou náročnost budovy podle § 6 odst. 2 písm. c).

## b.3.) větrání

Hodnocená budova / zóna	Typ větracího systému	Energonošitel	Tepelný výkon	Chladicí výkon	Jmenovitý elektrický příkon systému větrání	Jmenovitý objemový průtok větracího vzduchu	Jmenovitý objemový průtok čerstvého větracího vzduchu	Měrný příkon ventilátoru/v entilátorů systému nuceného větrání $SFP_{ahu}$
	(-)	(-)	(kW)	(kW)	(kW)	(m <sup>3</sup> /hod)	(m <sup>3</sup> /hod)	(W.s/m <sup>3</sup> )
Referenční budova	x	x	x	x	x	x	x	
Hodnocená budova	Atrea EASY 300	Elektřina	není uvedeno	není uvedeno	0	243,5395	243,5395	1710
	0	není uveden typ zdroje	není uvedeno	není uvedeno	není uvedeno	0	0	0
	0	není uveden typ zdroje	není uvedeno	není uvedeno	není uvedeno	0	0	0
	0	není uveden typ zdroje	není uvedeno	není uvedeno	není uvedeno	0	0	0
	0	není uveden typ zdroje	není uvedeno	není uvedeno	není uvedeno	0	0	0

## b.5. a) příprava teplé vody (TV)

Hodnocená budova / zóna	System přípravy TV v budově	Energonositel	Pokrytí dílčí potřeby energie na přípravu teplé vody	Jmenovitý příkon pro ohřev TV	Objem zásobníku TV	Účinnost zdroje tepla pro přípravu teplé vody $\eta_{W,gen}$	Měrná tepelná ztráta zásobníku teplé vody vztážená k objemu zásobníku v litrech $Q_{W,st}$	Měrná tepelná ztráta rozvodů teplé vody vztážená k délce rozvodů teplé vody $Q_{W,dis}$
	(-)	(-)	(%)	(kW)	(litry)	(%)	(Wh/l.den)	(Wh/m.den)
Referenční budova	x	x	x	x	x	x	7	150
Hodnocená budova	0,00	není uveden typ zdroje	100%	6	180	90%	2	3
	0,00	není uveden typ zdroje	0%	není uvedeno	není uvedeno	není uvedeno	není uvedeno	není uvedeno
	0,00	není uveden typ zdroje	0%	není uvedeno	není uvedeno	není uvedeno	není uvedeno	není uvedeno
	0,00	není uveden typ zdroje	0%	není uvedeno	není uvedeno	není uvedeno	není uvedeno	není uvedeno
	0,00	není uveden typ zdroje	0%	není uvedeno	není uvedeno	není uvedeno	není uvedeno	není uvedeno
	0,00	není uveden typ zdroje	0%	není uvedeno	není uvedeno	není uvedeno	není uvedeno	není uvedeno

## b. 5. b) požadavky na účinnost technického systému k přípravě teplé vody

Hodnocená budova/zóna	Typ systému k přípravě teplé vody	Účinnost zdroje tepla pro přípravu teplé vody $\eta_{W,gen}$ nebo $COP_{W,gen}$	Účinnost referenčního zdroje tepla pro přípravu teplé vody $\eta_{W,gen, rq}$ nebo $COP_{W,gen}$	Požadavek splněn
	(-)	(%)	(%)	(ano/ne)
	0,00	90%	85%	neposuzuje se
	0,00	0%	0%	neposuzuje se
	0,00	0%	0%	neposuzuje se
	0,00	0%	0%	neposuzuje se
	0,00	0%	0%	neposuzuje se
	0,00	0%	0%	neposuzuje se

Poznámka:

Hodnocení splnění požadavku je vyžadováno jen u větší změny dokončené budovy a při jiné, než větší změně dokončené budovy v případě plnění požadavku na energetickou náročnost budovy podle § 6 odst. 2 písm. c).

## b.6.) osvětlení

Hodnocená budova/zóna	Typ osvětlovací soustavy	Pokrytí dílčí potřeby energie na osvětlení	Celkový elektrický příkon osvětlení budovy	Průměrný měrný příkon pro osvětlení vztahovaný k osvětlenosti zóny
	(-)	(%)	(kW)	W/(m <sup>2</sup> .lx)
Referenční budova	x	x	x	0,05 pro obytné zóny; 0,1 pro ostatní zóny
Zóna 1	není uvedeno	100%	0,50	0,02
Zóna 2	není uvedeno	100%	0,08	0,02
Zóna 3	není uvedeno	-	0,00	0,00
Zóna 4	není uvedeno	-	0,00	0,00
Zóna 5	není uvedeno	-	0,00	0,00
Zóna 6	není uvedeno	-	0,00	0,00
Zóna 7	není uvedeno	-	0,00	0,00
Zóna 8	není uvedeno	-	0,00	0,00
Zóna 9	není uvedeno	-	0,00	0,00
Zóna 10	není uvedeno	-	0,00	0,00



## Energetická náročnost hodnocené budovy

### a) seznam uvažovaných zón a dílčí dodané energie v budově

Hodnocená budova/zóna	Vytápění EP <sub>H</sub>	Chlazení EP <sub>C</sub>	Nucené větrání EP <sub>F</sub>	Příprava teplé vody EP <sub>W</sub>	Osvětlení EP <sub>L</sub>	Výroba z OZE nebo kombinované výroby elektřiny a tepla	
						Pro budovu	Pro budovu i dodávku mimo budovu
Obytné místnosti	<input checked="" type="checkbox"/>	<input type="checkbox"/>	<input checked="" type="checkbox"/>	<input checked="" type="checkbox"/>	<input checked="" type="checkbox"/>	<input type="checkbox"/>	<input type="checkbox"/>
Neobývané prostory	<input type="checkbox"/>	<input type="checkbox"/>	<input type="checkbox"/>	<input type="checkbox"/>	<input checked="" type="checkbox"/>		
není zóna	<input type="checkbox"/>	<input type="checkbox"/>	<input type="checkbox"/>	<input type="checkbox"/>	<input type="checkbox"/>		
není zóna	<input type="checkbox"/>	<input type="checkbox"/>	<input type="checkbox"/>	<input type="checkbox"/>	<input type="checkbox"/>		
není zóna	<input type="checkbox"/>	<input type="checkbox"/>	<input type="checkbox"/>	<input type="checkbox"/>	<input type="checkbox"/>		
není zóna	<input type="checkbox"/>	<input type="checkbox"/>	<input type="checkbox"/>	<input type="checkbox"/>	<input type="checkbox"/>		
není zóna	<input type="checkbox"/>	<input type="checkbox"/>	<input type="checkbox"/>	<input type="checkbox"/>	<input type="checkbox"/>		
není zóna	<input type="checkbox"/>	<input type="checkbox"/>	<input type="checkbox"/>	<input type="checkbox"/>	<input type="checkbox"/>		
není zóna	<input type="checkbox"/>	<input type="checkbox"/>	<input type="checkbox"/>	<input type="checkbox"/>	<input type="checkbox"/>		

### b) dílčí dodané energie

ř.			Vytápění		Chlazení		Větrání		Úprava vlhkosti vzduchu		Příprava teplé vody		Osvětlení	
			Ref. budova	Hod. budova	Ref. budova	Hod. budova	Ref. budova	Hod. budova	Ref. budova	Hod. budova	Ref. budova	Hod. budova	Ref. budova	Hod. budova
(1)	Potřeba energie	(kWh/rok)	12645	7224	0	0	-	-	-	-	7315	7315	-	-
(2)	Vypočtená spotřeba energie	(kWh/rok)	21918	8908	0	0	1152	1126	-	-	15588	7570	3922	1312
(3)	Pomocná energie	(kWh/rok)	256	299	0	0	0	0	-	-	426	426	0	0

(4)	Dílčí dodaná energie (ř.4)=(ř.2)+(ř.3)	(kWh/rok)	22174	9207	0	0	1152	1126	-	-	16014	7996	3922	1312
(5)	Měrná dílčí dodaná energie na celkovou energeticky vztažnou plochu (ř.4) / m <sup>2</sup>	(kWh/(m <sup>2</sup> ·rok))	38,9	16,2	0,0	0,0	2,0	2,0	-	-	28,1	14,0	6,9	2,3

## c) výroba energie umístěná v budově, na budově nebo na pomocných objektech

Typ výroby	Využitelnost vyrobené energie	Vyrobená energie	Faktor celkové primární energie	Faktor neobnovitelné primární energie	Celková primární energie	Neobnovitelná primární energie
jednotky		(kWh/rok)	(-)	(-)	(kWh/rok)	(kWh/rok)
Fotovoltaické panely EP <sub>PV</sub> - elektřina	Budova	x	x	x	x	x
	Dodávka mimo budovu	2 576	-3,2	-3	-8 243	-7 728
Solární termické systémy Q <sub>H,sc,sys</sub> – teplo	Budova	0	1	0	0	0
	Dodávka mimo budovu	x	x	x	x	x

## d) rozdělení dílčích dodaných energií, celkové primární energie a neobnovitelné primární energie podle energonositelů

Ergonositel	Dílčí vypočtená spotřeba energie/ Pomocná energie	Faktor celkové primární energie	Faktor neobnovitelné primární energie	Celková primární energie	Neobnovitelná primární energie
	(kWh/rok)	(-)	(-)	(kWh/rok)	(kWh/rok)
Zemní plyn	0	1,1	1,1	0	0
Černé uhlí	0	1,1	1,1	0	0
Hnědé uhlí	0	1,1	1,1	0	0
Propan-butan/LPG	0	1,2	1,2	0	0
Topný olej	0	1,2	1,2	0	0
Elektřina	3902	3,2	3	12487	11706
Dřevěné peletky	0	1,2	0,2	0	0
Kusové dřevo, dřevní štěpka	0	1,1	0,1	0	0
Energie okolního prostředí (elektřina a teplo)	12707	1	0	12707	0
Elektřina - dodávka mimo budovu	2576	-3,2	-3	-8243	-7728
Teplo - dodávka mimo budovu	0	-1,1	-1	0	0

CZT s vyšším než 80% podílem OZE	0	1,1	0,1	0	0
CZT s vyšším než 50% a nejvýše 80 % podílem OZE	0	1,1	0,3	0	0
CZT s 50% a nižším podílem OZE	0	1,1	1	0	0
Ostatní neuvedené energonositele	0	1,2	1,2	0	0
<b>Celkem</b>	<b>19185</b>	<b>x</b>	<b>x</b>	<b>16951</b>	<b>3979</b>

**e) požadavek na celkovou dodanou energii**

(6)	Referenční budova	(kWh/rok)	43 262	Splněno (ano/ne)	ano
(7)	Hodnocená budova		19 641		
(8)	Referenční budova	(kWh/m <sup>2</sup> .rok)	75,9		
(9)	Hodnocená budova		34,5		

**f) požadavek na neobnovitelnou primární energii**

(10)	Referenční budova	(kWh/rok)	43 893	Splněno (ano/ne)	ano
(11)	Hodnocená budova		8 959		
(12)	Referenční budova (ř.10 / m2)	(kWh/m <sup>2</sup> )	77,0		
(13)	Hodnocená budova (ř.11 / m2)		15,7		

**g) primární energie hodnocené budovy**

(14)	celková primární energie	(kWh/rok)	23635
(15)	Obnovitelná primární energie (ř.14 - ř.11)	(kWh/rok)	14676
(16)	Využití obnovitelných zdrojů energie z hlediska primární energie (ř.15 / ř.14 x 100)	(%)	62%

### Analýza technické, ekonomické a ekologické proveditelnosti alternativních systémů dodávek energie u nových budov a u větší změny dokončených budov

Alternativní systémy	Posouzení proveditelnosti			
	Místní systémy dodávky energie využívající energii z OZE	Kombinovaná výroba elektřiny a tepla	Soustava zásobování tepelnou energií	Tepelné čerpadlo
Technická proveditelnost	není uvedeno	není uvedeno	není uvedeno	není uvedeno
Ekonomická proveditelnost	není uvedeno	není uvedeno	není uvedeno	není uvedeno
Ekologická proveditelnost	není uvedeno	není uvedeno	není uvedeno	není uvedeno
Doporučení k realizaci a zdůvodnění	není uvedeno			
Datum vypracování analýzy	není uvedeno			
Zpracovatel analýzy	není uvedeno			
Energetický posudek	povinnost vypracovat energetický posudek			není uvedeno
	energetický posudek je součástí analýzy			není uvedeno
	datum vypracování energetického posudku			není uvedeno
	zpracovatel energetického posudku			není uvedeno

### Stanovení doporučených opatření pro snížení energetické náročnosti budovy pro snížení energetické náročnosti budovy

Popis opatření	Předpokládaná dodaná energie	Předpokládaná úspora celkové dodané energie	Předpokládaná úspora neobnovitelné primární energie
	(MWh/rok)	(kWh/rok)	(kWh/rok)
<i>Stavební prvky a konstrukce budovy:</i>	-	0	0
	-	0	0
<i>Technické systémy budovy:</i>	Dílčí dodaná energie (MWh/rok)	-	-
vytápění	0,00	0	0
chlazení	0,00	0	0
větrání	0,00	0	0
úprava vlhkosti vzduchu	0,00	0	0
příprava teplé vody	0,00	0	0
osvětlení	0,00	0	0
<i>Obsluha a provoz systémů budovy:</i>	-	-	-
	-	0	0
<i>Ostatní:</i>	-	-	-
	-	0	0
<b>Celkově:</b>	0,00	0	0

Opatření	Posouzení vhodnosti opatření			Ostatní:
	Stavební prvky a konstrukce budovy	Technické systémy budovy	Obsluha a provoz systémů budovy	není uvedeno
Technická vhodnost	není uvedeno	není uvedeno	není uvedeno	není uvedeno
Funkční vhodnost	není uvedeno	není uvedeno	není uvedeno	není uvedeno
Ekonomická vhodnost	není uvedeno	není uvedeno	není uvedeno	není uvedeno
Doporučení k realizaci a zdůvodnění	není uvedeno			
Datum vypracování doporučených opatření	není uvedeno			
Zpracovatel doporučených navržených opatření	není uvedeno			
Energetický posudek	energetický posudek je součástí posouzení navržených doporučených opatření			není uvedeno
	datum vypracování energetického posudku			není uvedeno
	zpracovatel energetického posudku			není uvedeno

### Závěrečné hodnocení energetického specialisty

Nová budova nebo budova s téměř nulovou spotřebou energie	
• Splňuje požadavek podle § 6 odst. 1	<b>ANO požadavek splněn</b>
• Třída energetické náročnosti budovy pro celkovou dodanou energii	<b>A - Mimořádně úsporná</b>
Větší změna dokončené budovy nebo jiná změna dokončené budovy	
• Splňuje požadavek podle § 6 odst. 2 písm. a)	<b>nehodnoceno</b>
• Splňuje požadavek podle § 6 odst. 2 písm. b)	<b>nehodnoceno</b>
• Splňuje požadavek podle § 6 odst. 2 písm. c)	<b>nehodnoceno</b>
• Plnění požadavků na energetickou náročnost budovy se nevyžaduje	-
• Třída energetické náročnosti budovy pro celkovou dodanou energii	<b>nehodnoceno</b>
Budova užívaná orgánem veřejné moci	
• Třída energetické náročnosti budovy pro celkovou dodanou energii	<b>nehodnoceno</b>
Prodej nebo pronájem budovy nebo její části	
• Třída energetické náročnosti budovy pro celkovou dodanou energii	<b>nehodnoceno</b>
Jiný účel zpracování průkazu	
• Třída energetické náročnosti budovy pro celkovou dodanou energii	<b>nehodnoceno</b>

**Identifikační údaje energetického specialisty, který zpracoval průkaz**

Jméno a příjmení:	Lucie Bartoňová
Číslo oprávnění MPO:	nevyplněno
Podpis energetického specialisty:	

**Datum vypracování průkazu**

Datum vypracování průkazu	středa 3. duben 2019
Zdroj informací	<a href="http://www.mpo-efekt.cz/cz/ekis/i-ekis">http://www.mpo-efekt.cz/cz/ekis/i-ekis</a>