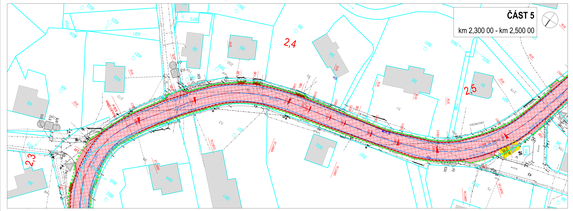

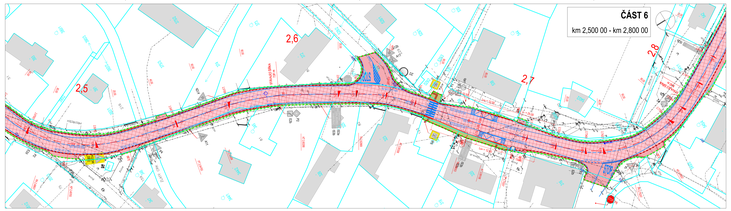

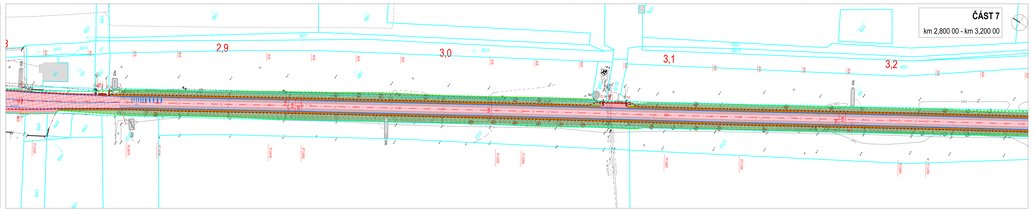

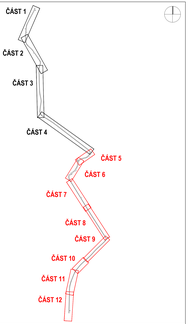

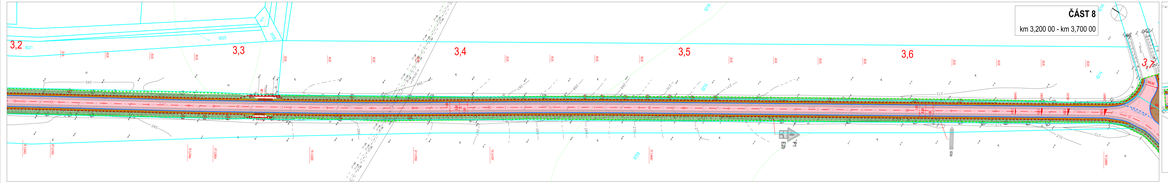

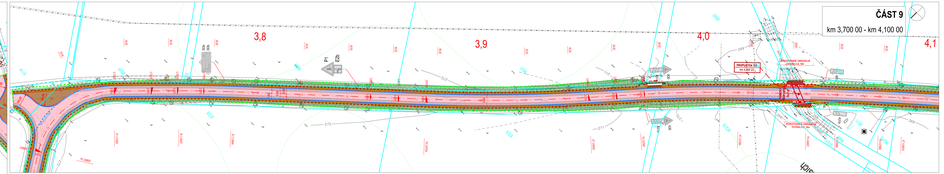

SITUACE STAVBY (KOORDINAČNÍ)

M 1:500

LEGENDA

- ZAMĚŘENÍ
- HRANICE PARCEL
- HRANICE BUDOV - dle KN
- HRANY
- HRANA ÚPRAVY (Svahů)
- BNŽENÉ BRUBY - nátěrp - cz cm
- LOKÁLNÍ ÚTĚSNĚ OBRUB - cca 30%
- SOUVISEJÍCÍ PROJEKT
- ŽÁKOR - trvalý
- ŽÁKOR - dočasný
- KÁCENÍ STROMŮ
- ULOŽIŠTĚ VÝKOPŮ - zámova + doplněni

- ASFALTOVÁ VOZOVKA - recyklace
- ASFALTOVÁ VOZOVKA - frézovaní 10 cm
- ASFALTOVÁ VOZOVKA - opravy
- ASFALTOVÁ VOZOVKA - zcela nová kce
- LOKÁLNÍ SANACE - ostravěn
- LOKÁLNÍ SANACE - extravěn
- KRUNICE - 0,75 m
- LOKÁLNÍ PŘEDLAŽĚNÍ - cca 30%
- DLAŽBA - nový chodník
- DLAŽBA - autobusový zálив
- DLAŽBA - projectová plocha
- NAPOJENÍ SJEZDU NA STÁVAJÍCÍ STAV - humánní recyklát
- ZELEŇ
- ODLAZEČNÍ
- OPĚRNÁ ZEĎ

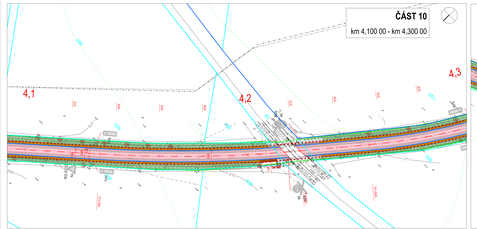

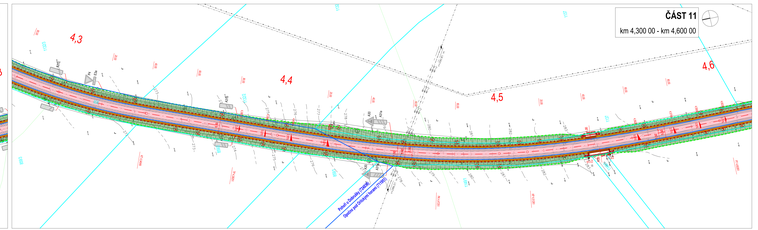

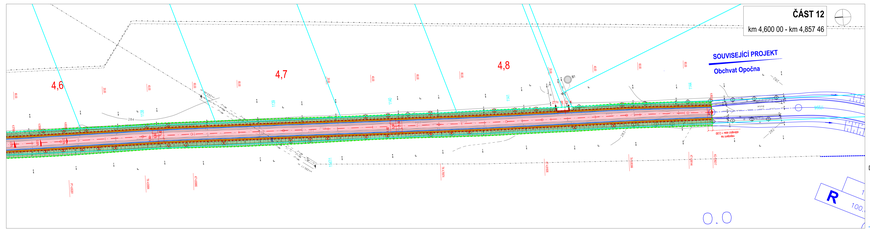

LEGENDA - IS

- IS ČEZ NN NADZEMNÍ
- IS ČEZ NN PODZEMNÍ
- IS ČEZ VN NADZEMNÍ
- IS ČEZ VN PODZEMNÍ
- IS CETIN OVĚŘENÉ
- IS CETIN - STP NEZMĚŘENÁ POLOHA, NEPROVOZOVANÉ SÍTĚ
- IS CETIN NADZEMNÍ
- IS CETIN NN
- IS GASNET NTL
- IS GASNET STL
- IS GASNET VTL
- IS NETWAR
- IS KANALIZACE DEŠŤOVÁ - POHOŘ
- IS KANALIZACE SPLAŠKOVÁ - POHOŘ
- IS KANALIZACE DEŠŤOVÁ - BOHUSLAVICE
- IS KANALIZACE SPLAŠKOVÁ - BOHUSLAVICE
- IS VODOVOD - Královéhradecká provozní, a.s.
- IS VODOVOD - Vodovody a kanalizace Náchod a.s.
- IS VO - MAVRIK - BOHUSLAVICE
- IS VO - STÁVAJÍCÍ - BOHUSLAVICE

DOPRAVNÍ ZNAČENÍ

- SVISLÉ DOPRAVNÍ ZNAČENÍ - stávající
- SVISLÉ DOPRAVNÍ ZNAČENÍ - dočasná
- SVISLÉ DOPRAVNÍ ZNAČENÍ - nové
- VODOROVNÉ DOPRAVNÍ ZNAČENÍ - nové

B

ČVUT ČESKÁ VYSOKÁ UČENÍ TECHNICKÉ V PRAZE	FAKULTA STAVEBNÍ KATEDRA DOPRAVNÍCH STAVEB Thákurova 7/2077 166 29 Praha 6 Dejvice
NÁZEV DIPLOMOVÉ PRÁCE **Rekonstrukce silnice II/304 Bohuslavice - Opočíno**	VEDOUCÍ DIPLOMOVÉ PRÁCE **Ing. Karl Kleer, Ph.D.** VEDOUCÍ KATEDRY DOPRAVNÍ STAVBY **Prof. Ing. Jiří Pospíšil, Dr.**
ČÁST PROJEKTU **B.2.b**	NÁZEV PŘÍLOHY **Koordinační situace stavby - 2.část**
FORMÁT: 594/841 MĚŘÍTKO: 1:500	DATUM: 2020 STUPEŇ: DSP VYPRACOVAL: **Bc. Aneta Beneštová** PODPIS:
DOKUMENTOVÝ SYSTÉM A ZÓNA: PŘÍMÝ SYSTÉM	