ŘEZ C-C

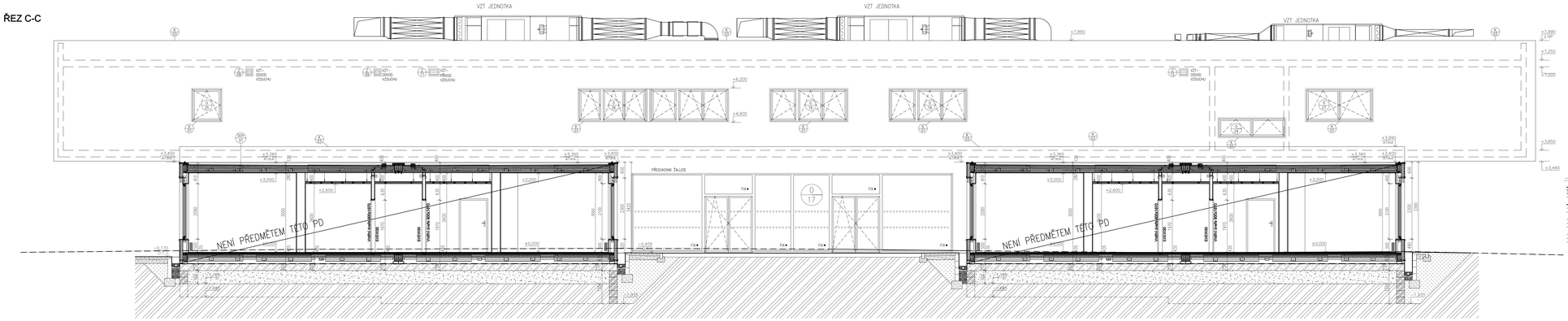

ŘEZ F-F'

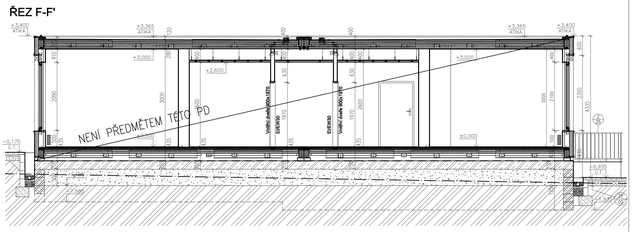

ŘEZ D-D

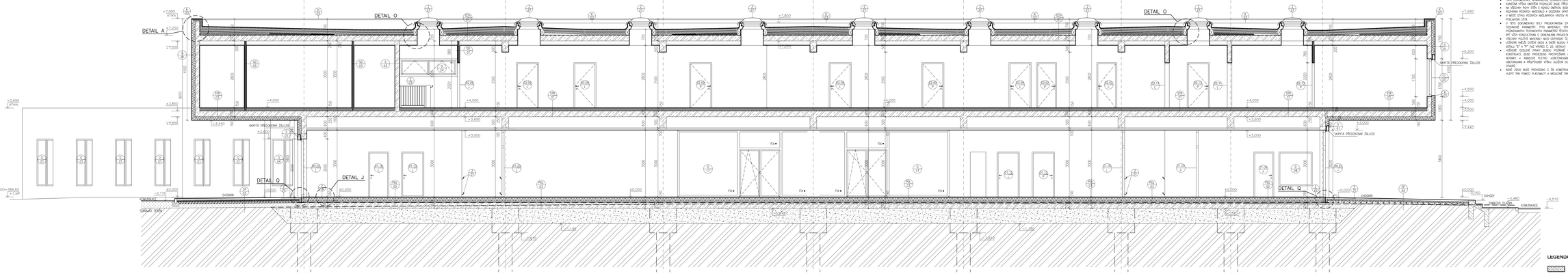

POZNÁMKA

- VEŠKERÉ PŘÍRUBY, BARVENÍ ATD. KTERÉ MAJÍ VLIV NA FINÁLNÍ VZHLED STAVBY BUDOU ODSOUHLASENY VYCHOVAVATELEM A PŘÍSLUŠŠÝM ORGÁNEM PAMÁTKOVÉ PÉČE
- VEŠKERÉ PŘÍVLAKY MIMO NOVÉ PROVÁDĚNÉ STAVBY VČ. STAVEBNÍ KONSTRUKCE ŽBU
- PROSTUPY PRO INSTALACE ŘEŠÍ SLU ZEDNÍCKÝCH PROFESÍ A SLU VYKRESU Č. 24 VRAMES PROSTUPŮ, POLOHA VĚŠKERÝCH PROSTUPŮ A VYPŘEDSTAVENÍ ZAKŮZU PRO INSTALACE BUDE PROVEDENA SLU ZEDNÍCKÝCH PROFESÍ. NOSLAKŮ, PROSTUPY PRO BAZÉNOVOU TECHNOLOGII BUDE STANOVENY JEŽ DODAVATEL PŘED BETONÁŽÍ ZE KONTRAKTU
- VEŠKERÉ PŘÍPOJKY, ZÁKLADY, ŠACHTY, ATD. JSOU PŘEDMĚTEM ŘEŠENÍ SLU TZ A PŘÍPADNÉ ZMĚNY MUSÍ BÝT ODSOUHLASENY INVESTOREM
- VEŠKERÝ POŽÁRNĚ NEBEZPEČNÝ MATERIÁL MUSÍ ODPOVÍDAT ČSSPTN NORMÁM, TECHNOLOGICKÝM, BEZPEČNOSTNÍM, HYGIENICKÝM / NAŘÍZENÍ / A POŽÁRNÍM PŘEDPISŮM
- PŘI PROVÁDĚNÍ PRÁCÍ NUTNO DODRŽOVAT BEZPEČNOST A OCHRANU ZDRAVÍ SLU VYHLÁŠKY 324/90 Sb.
- NA STAVBĚ MUSÍ BÝT VŽDY DODRŽOVÁNO VŘEŠENÝ PRACOVNÍ TECHNOLOGIE A TECHNICKÉ POSTUPY A DOPORUČENÉ VÝROBCE STAVEBNÍCH HMOT A KONSTRUKCÍ, PŘÍPADNĚ ZMĚNY
- VEŠKERÉ ZMĚNNÉ PRÁCE MUSÍ PROBÍHAT A HODNOTIMO SE VŮČI SOUHLASLÉMU PROJEKTU / AZ SMEZIVĚNÉ ZMĚNY JEDNOTLIVÝCH PROFESÍ – ZTI, STAVBA, VZT, VYTÁPĚNÍ, BAŽÉNOVÁ TECHNOLOGIE, SILNOPROUDÉ A SLABOPROUDÉ ELEKTROINSTALACE, PSB, ATD. / STAVEBNÍ VYNÁŘEŽ JE POTŘEBA ZUŽ SE VŮČI ZMĚNOVÝM DOKUMENTŮ KTERÉ JSOU NEZBYTNÝ SOUČÁSTÍ PROJEKTOVÉ DOKUMENTACE, JAKO JSOU TEDY: DYMNÁ, TABULKY PRVKŮ ATD.
- VEŠKERÉ ZMĚNY MUSÍ BÝT ZAPSÁNY V STAVEBNÍM DENÍKU KONTRAKTŮ, POSLAN ATD. BUDOU PROVEDENY SLU ČSN A EN.
- PŘED ZAHÁJENÍM PRÁCÍ ZMĚŘIT, NOVÁNÍ, BEZPEČNOSNÍ POLOTY APOD.) NUTNÉ ZMĚŘIT SKUTEČNÉ ROZMĚRY NA STAVBĚ
- PŘI ZAHÁJENÍ ČIŠTĚN A PŘÍČIŠ NUTNO ZMĚŘIT VEŠKERÉ ROZMĚRY PŘED JEJICH REALIZACÍ, V PŘÍPADĚ ZJIŠTĚNÍ ROZPORU S PŘEDPOKLADY PROJEKTOVÉ DOKUMENTACE NEPRODLUŠNĚ KONTAKTOVAT PROJEKTANTA A VYČKAT JEHO ROZHODNUTÍ
- PŘI ZJIŠTĚNÍ NOVÝCH SKUTEČNOSTÍ V PRŮBĚHU PROVÁDĚNÍ, KTERÉ BY MOHLY MÍT VLIV NA STATIKU OBJEKTU, MUSÍ BÝT INFORMOVÁN STATIK, PŘÍPADNĚ PROJEKTANT A VYČKAT JEJICH ROZHODNUTÍ, NEBO PŘIZVAT DOZOR
- TYTO DOKUMENTY NEMAHAJÍ DOSAHOVÁNÍ ŽÁDNÉHO ZVLÁŠTNÍHO OPRÁVNĚNÍ
- KONEČNÁ VÝŠKA UMÍSTĚNÍ PODHLEDŮ BUDE PŘED REALIZACÍ POTVRZENA INVESTOREM
- NA VŠECHNY KNIHY OTŽ Č.1 NOVÁ / IMPAX BUDOU POUŽITY SYSTÉMOVÉ DMTOVÉ REVIZNÍ LÍŠTY Z POZINKOVANÉHO OCELOVÉHO PLECHU REDYMNÍ REZNÍCH MATERIÁLŮ A DOZDIMX DVIŘÍ SKLOLAMINATU VÝTUŽENÝ TKANINOU (DNA 10x10mm) S PŘESAHEM min. 100 mm
- V MÍSTĚ STYKU REZNÍCH MATERIÁLŮ A DOZDIMX DVIŘÍ SKLOLAMINATU VÝTUŽENÝ TKANINOU (DNA 10x10mm) S PŘESAHEM min. 100 mm
- V PŘÍPADĚ NEJASNOSTÍ NEBO ZMĚN VŠECHNY DOKUMENTY MUSÍ BÝT SCHVÁLENY JMTMI ZA PŘÍSPOKOJENÍ ZADOVÁNÍ TECHNICKÉ PARAMETRY TYTO MATERIÁLY, VÝROBKY A SYSTÉMY MOHOU BÝT NAHRAZENY JMTMI ZA PŘÍSPOKOJENÍ ZADOVÁNÍ POŽADAVKŮ TECHNICKÝCH PARAMETRŮ TÉMTO ZVLÁŠTNÍM A DOPORUČENÝCH REFERENČNÍCH STANDARDŮ. VŠEC UVEDENÝ POSTUP MUSÍ BÝT VŽDY KONZULTOVÁN S GENERÁLNÍM PROJEKTANTEM A DOSOUHLASEN INVESTOREM
- VEŠKERÝ POUŽITÉ MATERIÁLY MUSÍ ODPOVÍDAT ČSSPTN NORMÁM, TECHNOLOGICKÝM, BEZPEČNOSTNÍM, HYGIENICKÝM A POŽÁRNÍM PŘEDPISŮM
- VEŠKERÉ ZMĚNY MUSÍ BÝT SCHVÁLENY A PROVEDENY SLU DETAILU "K". VEŠKERÉ NAPRAVY VAŠN A ZMĚN BUDOU PROVEDENA SLU VÝTAHU "D" A "F" (AZ VRAMES Č. 20 ŽERÁV)
- VEŠKERÉ OCELOVÉ PRVKY BUDOU POŽÁRNĚ OCHRÁNĚNY / A MÍSTĚ, KDE NENÍ NAVRŽENA POŽÁRNÍ OCHRANA SÁDROKARTONOVÁ KONSTRUKCI, BUDE PROVEDENO PROTIPOŽÁRNÍ OBETKANÍM OCELOVÉHO PŘEKLADU – NAPŘ. SP 4/150/150 NAHRÁŽNÁ NA OCELOVÉ NOSNÍKY + NAKEDSE PLETIVO +OBETKANÍM TL. MINÍMUM. PŘI ZAKLÁDÁNÍ OCELOVÝCH PROFILŮ NUTNO DAŽDOVAT TLOUŠŤKU OCHRANNÉ A PROTIŠUMNÍ VRSTVU SLUŽÍCÍ OCELOVÉHO PRVKU. VŠECHNY KOTY STOPEK SE VYMEZEJÍ ZDOU KŽV SKLADBÉ VÝŠKY OBJEKTU
- NOVÉ ŽEBRA BUDE PROVÁDĚNO Z ŽB KONSTRUKCÍ POMOCÍ OCELOVÝCH TRNŮ ø18 ZALEPÍME VYATAŤ ŠKRAV OTVOR Ø 15 MM. POTÉ VLOŽÍT TRN POMOCÍ PLASTMATU A MOLEČNÉ TRN OHACOT DO LOŽNÉ SPÁRY MOŽNÉ ZDMA. KOALIDAŽEST TRNŮ CCA 0,45 KG.

ŘEZ E-E

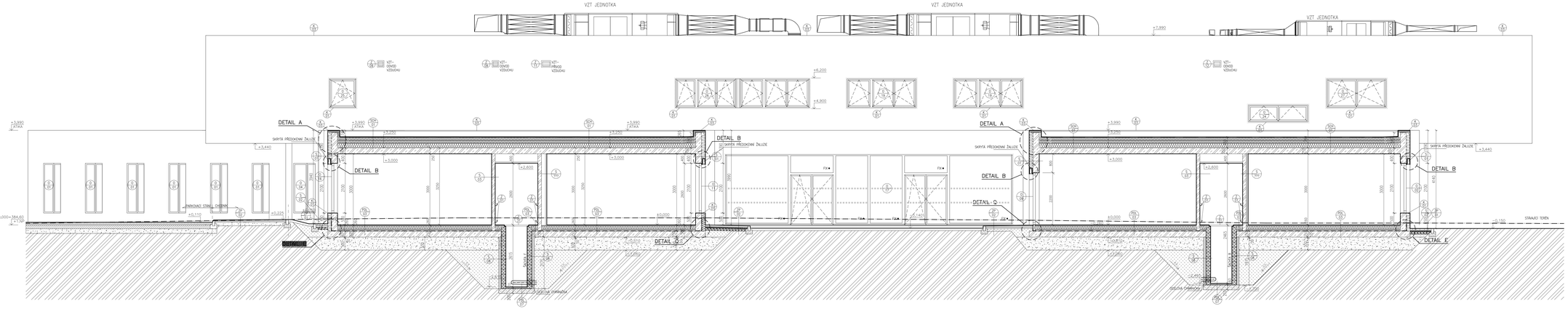

LEGENDA MATERIÁLU

- ŽB PRŮTA KONSTRUKCE TL. 150, 200, 300mm, C25/30, B500B (podrobně) viz. D.1.2. Stavební konstrukční část
- ŽB KONSTRUKCE ZÁKLADOVÉ DESKY TL. 250mm (podrobně) viz. D.1.2. Stavební konstrukční část
- ZÁVIS BETONOVÝCH TVAROVEK PRO ZTRACENÉ BEDNĚNÍ "Ytb-2830 EXO XL" PŘÍROZNÍ, TL. 300mm, 300/280/450mm
- VNITŘNÍ SUCHÉ PŘÍČKY FOTMACELL (VIZ. PŘÍSLUŠNÉ SKLADBY) SÁDROKARTONÉ DESKY
- PROSTÝ BETON
- ŠTĚRKOPÍSKOVÝ PODSYPÍ, FRAKCE 0–150mm, hutněný po vrstvách 250mm, ZNUTNÉM MIN. Edef.2 = 45 MPa
- NÁSYP, FRAKCE 0–150mm, hutněný po vrstvách 250mm ZNUTNÉM MIN. Edef.2 = 45 MPa
- ROSTLÝ TERÉN
- TEPELNÁ IZOLACE MINERÁLNÍ NEBO EPS (VIZ. SKLADBY KONSTRUKCÍ)
- TEPELNÁ IZOLACE XPS (VIZ. SKLADBY KONSTRUKCÍ)
- HYDROIZOLACE

DATUM	Změna / Revizeno	Datum / Date
±0.000 = +384.60m.n.m.		

REGISTR/PROJEKT
NOVOSTAVBA POBYTOVÉHO ZAŘÍZENÍ SOCIÁLNÍCH SLUŽEB
Plzeň - Černice, parcela č. 1695/3,14, 16, 51

O FIRMĚ / CLIENT [redacted]	
ZODPOVĚDNÝ PROJEKTANT / DESIGNER [redacted]	ZPRACOVATEL / CONSORTIUM NMSI PROJEKT Nerudovská 35 130 00 Praha 3 - Vinohrady
ARCHITEKT [redacted]	GENERÁLNÍ PROJEKTANT / GENERAL DESIGNER NMSI PROJEKT s.r.o. Nerudovská 35 130 00 Praha 3 - Vinohrady
MÍSTOPŘ. / MANAGER [redacted]	KONTROLA / CHECK [redacted]

STUPEŇ / PHASE Dokumentace pro provedení stavby	DATUM / DATE 12/2016
	MĚŘÍTKO / SCALE 1:50

ČÁST / PART
D.1.1 Architektonicko-stavební řešení

NÁZEV VÝKRESU / DRAWING TITLE
ŘEZY C-C', D-D', E-E', F-F'
NAVRHOVANÝ STAV

ARCHIVNÍ ČÍSLO / ARCHIVE NO. 2016-07	ČÍSLO PŘÍLOHY / DRAWING NO. 304.02	MĚŘÍTKO / SCALE