SO 01 - KNIHOVNA: 1.NADZEMNÍHO PODLAŽÍ - PŮDORYS

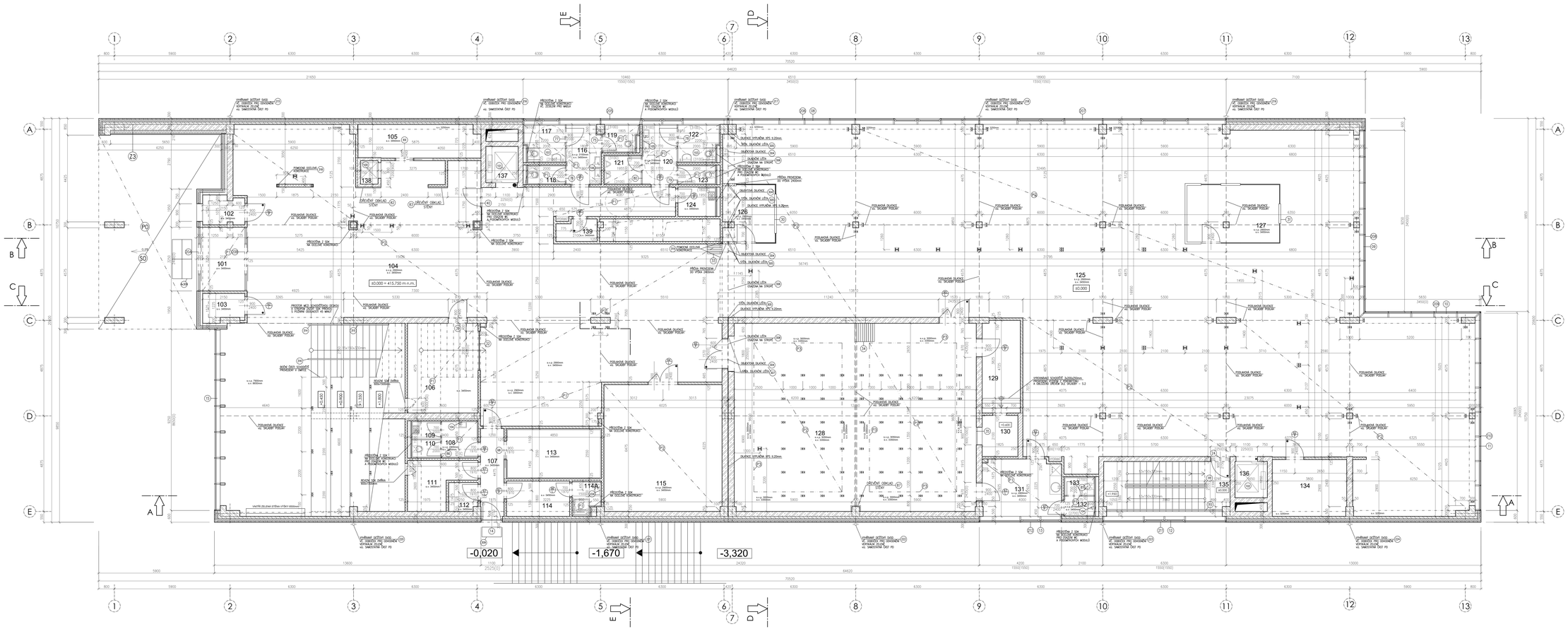

LEGENDA MÍSTNOSTÍ

CÍSL.	MÍSTNOST	PLOCHA	PODLAHA	CÍSL.	OPRAVA POVRCHU	POZNÁMKA
101	ZÁDVEŘÍ DO CHVÍLE	3,62 m2	KERAMICKÁ DLAŽBA	C.4	KERAMICKÝ OBKLAD	PROTIBALUNÍ POVRCH
102	ŠATNA - ŽENY	3,02 m2	KERAMICKÁ DLAŽBA	C.4	KERAMICKÝ OBKLAD	PROTIBALUNÍ POVRCH
103	ŠATNA - MUŽI	3,02 m2	KERAMICKÁ DLAŽBA	C.4	KERAMICKÝ OBKLAD	PROTIBALUNÍ POVRCH
104	ODPOČINEK A ČEKÁNÍ	29,35 m2	KERAMICKÁ DLAŽBA	C.4	KERAMICKÝ OBKLAD	PROTIBALUNÍ POVRCH
105	KANCELÁŘ A ŠICÍ DÍLNA	85,80 m2	DŘEVO	L.5.5	DŘEVĚNÝ SOKL	
106	ZÁZEMÍ ŘIDIČŮ/ZÁSOBOVÁNÍ	14,10 m2	DŘEVO	D.1	DŘEVĚNÝ SOKL	
107	ZÁZEMÍ ŘIDIČŮ 2 A 3	14,10 m2	DŘEVO	D.1	DŘEVĚNÝ SOKL	
108	ŠATNA - ŽENY	2,70 m2	KERAMICKÁ DLAŽBA	C.4	KERAMICKÝ OBKLAD	PROTIBALUNÍ POVRCH
109	PŘEDSÍŇ WC - ZÁZEMÍ					
110	SKLADOVÁ MĚNĚZEŇ - ZÁZEMÍ	6,46 m2	KERAMICKÁ DLAŽBA	C.5	KERAMICKÝ OBKLAD	PROTIBALUNÍ POVRCH
111	ŠATNA - MUŽI					
112	SPRCHA - PŘÍPRAVNA	6,76 m2	KERAMICKÁ DLAŽBA	C.4	KERAMICKÝ OBKLAD	PROTIBALUNÍ POVRCH
113	ŠATNA - ZÁVĚRNÝ	6,12 m2	KERAMICKÁ DLAŽBA	C.4	KERAMICKÝ OBKLAD	PROTIBALUNÍ POVRCH
114	ŠATNA - ZÁVĚRNÝ ZÁZEMÍ	6,12 m2	KERAMICKÁ DLAŽBA	C.4	KERAMICKÝ OBKLAD	PROTIBALUNÍ POVRCH
114A	ŠATNA - ZÁVĚRNÝ	2,40 m2	KERAMICKÁ DLAŽBA	C.4	KERAMICKÝ OBKLAD	PROTIBALUNÍ POVRCH
115	SPRCHA - ZÁVĚRNÝ	2,40 m2	KERAMICKÁ DLAŽBA	C.4	KERAMICKÝ OBKLAD	PROTIBALUNÍ POVRCH
116	PŘEDSÍŇ WC - ŽENY					
117	PŘEDSÍŇ WC - MUŽI					
118	ÚKLIDOVÁ MÍSTNOST - ŽENY	14,22 m2	KERAMICKÁ DLAŽBA	C.5	KERAMICKÝ OBKLAD	PROTIBALUNÍ POVRCH
119	ÚKLIDOVÁ MÍSTNOST - MUŽI					
120	PŘEDSÍŇ WC - ÚKLID					
121	PŘEDSÍŇ WC - ÚKLID					
122	ÚKLIDOVÁ MÍSTNOST	14,40 m2	KERAMICKÁ DLAŽBA	C.5	KERAMICKÝ OBKLAD	PROTIBALUNÍ POVRCH
123	ÚKLIDOVÁ MÍSTNOST - ÚKLID					
124	ÚKLIDOVÁ KOMORA	3,70 m2	KERAMICKÁ DLAŽBA	C.5	KERAMICKÝ OBKLAD	PROTIBALUNÍ POVRCH
125	ODPOČINEK ZAMĚSTNANCŮ	499,36 m2	DŘEVO	D.2	DŘEVĚNÝ SOKL	
126	ÚKLIDOVÁ MÍSTNOST - ÚKLID					
127	VÝTAH	1,84 m2	KAMENNÁ DLAŽBA	A.1	DŘEVĚNÝ SOKL	
128	ŠATNA - ZÁZEMÍ ZAMĚSTNANCŮ	6,12 m2	KERAMICKÁ DLAŽBA	C.4	KERAMICKÝ OBKLAD	PROTIBALUNÍ POVRCH
129	ŠATNA - ŽENY	6,18 m2	KERAMICKÁ DLAŽBA	C.4	KERAMICKÝ OBKLAD	PROTIBALUNÍ POVRCH
130	ŠATNA - MUŽI					
131	SPRCHA - ZÁZEMÍ	2,40 m2	KERAMICKÁ DLAŽBA	C.4	KERAMICKÝ OBKLAD	PROTIBALUNÍ POVRCH
132	SPRCHA - ŠATNA					
133	PŘEDSÍŇ WC - ŽENY					
134	PŘEDSÍŇ WC - MUŽI	1,28 m2	KERAMICKÁ DLAŽBA	C.5	KERAMICKÝ OBKLAD	PROTIBALUNÍ POVRCH
135	ÚKLIDOVÁ MÍSTNOST					
136	ÚKLIDOVÁ MÍSTNOST - ÚKLID	11,17 m2	KERAMICKÁ DLAŽBA	C.4	KERAMICKÝ OBKLAD	PROTIBALUNÍ POVRCH
137	VÝTAH	3,02 m2	KERAMICKÁ DLAŽBA	C.4	KERAMICKÝ OBKLAD	PROTIBALUNÍ POVRCH
138	VÝTAH	3,02 m2			POHLEDOVÝ BETON	
139	VÝTAH	3,02 m2			POHLEDOVÝ BETON	
140	VÝTAH - ÚKLID	3,02 m2			POHLEDOVÝ BETON	
141	SPRCHA - PŘÍPRAVNA	1,92 m2	KERAMICKÁ DLAŽBA	C.4	KERAMICKÝ OBKLAD	PROTIBALUNÍ POVRCH

● NOVÉ PROTIPOŽÁRNÍ DVEŘE

LEGENDA PODHLEDŮ

P1 SÁDROKARTONOVÝ ZÁVĚŠNÝ PODHLED PO CELÉ MÍSTNOSTI

ZÁVĚŠNÝ PODHLED ZE SÁDROKARTONOVÝCH DESEK TL. 12,5mm MONTOVANÝCH NA DVOJÍTOU OCELOVOU PODKONSTRUKCI KONSTRUKCI PROVEDENOU V JEDNÉ ROVINĚ, HLAVNÍ A KOŇNÉ PROFILY JSOU SPOJENY ROHÁNKU SPOJKOU
UKOTVENÍ V DŘEV PROVEDENO NA ŠROUBY, PŘEDVRTAT DŘEV

P2 AKUSTICKÝ MINERÁLNÍ PODHLED - VOJNÉ ZÁVĚŠNÉ HORIZONTÁLNÍ PRVKY V PROSTORU

TV.NÉ - VODOROVNÝ OBEJMUN 400x100mm a 300x100mm, VODOROVNÝ ETVÁREC 120x120mm, ŠOUŠŤÁ 40 mm,
VOJNÉ ZÁVĚŠNÉ AKUSTICKÉ PRVKY, PLNÉ ENKAPSULOVANÉ PANELY V JABÁNCÍCH - MEZ. ABSORPCE D.0,60 - 50 RH,ASPNÍ
ABSORPCE POVLOK A2 A.0 - LIŠOVÝ V PLASTOVÉM OBDÉLNÍK SEDMÁ VLÁKNA, BARVA BÉŽ, PROSÍ.
ROZMĚRY 1200x600x40 mm, ROZMĚRY 1200x600x40 mm, ROZMĚRY 1200x600x40 mm, ROZMĚRY ZPŮSOBU
ODRAZU JE 60 m/s/m²/den, bude 11 - ODOLNOST DÉLE RELATIVNÍ KLAVÍŽES 95% RF, 50°C, 1REDA ODOLÝ
MĚNICÍCH BÚ AK11, ZÁMĚ ERMÉRNÁ PRACHU A VÝSAHUŠ, TYDNNÍ ZEŘÍM ZA MOŘKA, UMÝVÁNÍ POVRCH AKUTEX TT,
ZÁMĚ ERMÉRNÁ PRACHU A VÝSAHUŠ, ZÁMĚNÍ ZA ÚŠEL, VYROBÍ, JE FIAR ERTROCHYNÁSUT A JE VYROBNÍ
MH 095 Z RECYKLOVANÉHO LÁ.

P3 SÁDROKARTONOVÉ OPLÁŠTĚNÍ VÝTORUŮ

PODHLED ZE SÁDROKARTONOVÝCH DESEK TL. 12,5mm MONTOVANÝCH NA OCELOVOU PODKONSTRUKCI KONSTRUKCE KOTVENOU
DO STROPNÍ KONSTRUKCE A DO ZDĚNÍ. HLAVNÍ A KONŠKELCE PODHLEDU PROVEDENY V JEDNÉ ROVINĚ - HLAVNÍ A KOŇNÉ
PROFILY JSOU SPOJENY ROHÁNKU SPOJKOU. UKOTVENÍ V DŘEV PROVEDENO BEZ VIDITELNÉ SPÁRY.
PODHLED JE NAVRŽEN JAKO PŘERUŠOVANÝ PO CELKOVÉM FOROUŠE PRVKY JSO PŘERUŠ A UNIKUŠE OVÁTELÉNÍ - VIZ. PD VÝDUCHOTRUBKY
A PVC ELEKTRO, PŘÍPOJ. ZÁVĚŤ ŠVÁ.

P4 VENKOVNÍ PODHLED U VSTUPU - KOMPLETNÍ ZASTŘEŠOVÁ SYSTÉM OLE ERCS VÝ. VŠECH PRVKŮ A DETAILŮ

- NOSNÁ KONSTRUKCE STROPU HALY 1.NP - ŽELEZOBETON 9,300mm
- STROPNÍ DESKA NAD ZÁZEMÍM
- ZÁVĚSNÝ STROP NAD ZÁZEMÍM KATEGORIE AKUSTICKÉ KVALITY B, 24dmm
- CELOPLOŠNÉ PŘEDBĚŽNÉ KOVOVÉ VLOŽENÍ MINÉRALNÍ TRAMBOU
- SEJKOVÝCH PROSKÁPTÁNÍ CHÁPÁ, ZÁMĚŽÍ 12mm

LEGENDA HMOT

- VÝKOPOVÉ ŽELEZOBETONOVÉ KONSTRUKCE, POVRCH PROVEDEN V JEMNÉ ŠTUKU
- VÝTAHOVÁ CHYTAVÉ/SAMO BAPKOU, VERS PLOCH DYTT BARVOVÉ ODOBÍN (PŘESNÝ BÚŠSAN, PLOCHY A ODEBÍRÁ BUDOU URČENY ARCHITEKTEM V RÁMCI AUTORSKÉHO DOZORU OLE ÚSAVSKU PŘEDCHŮTCH VÝDREŽÍ)

- SÁDROKARTONOVÉ PŘÍČKY TL. 125mm, MEZNÁ OCELOVÁ KONTRUKCE TL.75mm, DVOJITÉ OPLÁŠTĚNÍ, POVRCH JEMNÉ ŠTUK
- VÝTAHOVÁ CHYTAVÉ/SAMO BAPKOU, VERS PLOCH DYTT BARVOVÉ ODOBÍN (PŘESNÝ BÚŠSAN, PLOCHY A ODEBÍRÁ BUDOU
- VÝTAHOVÁ CHYTAVÉ/SAMO BAPKOU, VERS PLOCH BÉ., ADS DYTT BARVOVÉ ODOBÍN (PŘESNÝ BÚŠSAN, PLOCHY A ODEBÍRÁ BUDOU URČENY ARCHITEKTEM V RÁMCI AUTORSKÉHO DOZORU OLE ÚSAVSKU PŘEDCHŮTCH VÝDREŽÍ)

- SÁDROKARTONOVÉ PŘÍČKY TL. 150mm, MEZNÁ OCELOVÁ KONTRUKCE TL.75mm, DVOJITÉ OPLÁŠTĚNÍ, POVRCH JEMNÉ ŠTUK V MÉNĚCÍCH SE ZVÝŠENOU KONCEŠE PROVEDENÉ V IMPREGNOVANÝCH DESKÁ - VLOŽENÍ MINÉRÁLNÍ DESKA TL.60mm
- VÝTAHOVÁ CHYTAVÉ/SAMO BAPKOU, VERS PLOCH BÉ., ADS DYTT BARVOVÉ ODOBÍN (PŘESNÝ BÚŠSAN, PLOCHY A ODEBÍRÁ BUDOU
- VÝTAHOVÁ CHYTAVÉ/SAMO BAPKOU, VERS PLOCH BÉ., ADS DYTT BARVOVÉ ODOBÍN (PŘESNÝ BÚŠSAN, PLOCHY A ODEBÍRÁ BUDOU URČENY ARCHITEKTEM V RÁMCI AUTORSKÉHO DOZORU OLE ÚSAVSKU PŘEDCHŮTCH VÝDREŽÍ)

- SÁDROKARTONOVÉ PŘÍČKY TL.200mm, MEZNÁ OCELOVÁ KONTRUKCE TL.150mm, DVOJITÉ OPLÁŠTĚNÍ, POVRCH JEMNÉ ŠTUK
- VÝTAHOVÁ CHYTAVÉ/SAMO BAPKOU, VERS PLOCH BÉ., ADS DYTT BARVOVÉ ODOBÍN (PŘESNÝ BÚŠSAN, PLOCHY A ODEBÍRÁ BUDOU
- VÝTAHOVÁ CHYTAVÉ/SAMO BAPKOU, VERS PLOCH BÉ., ADS DYTT BARVOVÉ ODOBÍN (PŘESNÝ BÚŠSAN, PLOCHY A ODEBÍRÁ BUDOU URČENY ARCHITEKTEM V RÁMCI AUTORSKÉHO DOZORU OLE ÚSAVSKU PŘEDCHŮTCH VÝDREŽÍ)

- PROTIPOŽÁRNÍ SÁDROKARTONOVÉ PŘÍČKY TL.125mm, MEZNÁ OCELOVÁ KONTRUKCE TL.75mm, DVOJITÉ OPLÁŠTĚNÍ
- VLOŽENÍ MINÉRÁLNÍ DESKA TL.60mm, VÝTAHOVÁ CHYTAVÉ/SAMO BAPKOU, VERS PLOCH BÉ., ADS DYTT BARVOVÉ ODOBÍN (PŘESNÝ BÚŠSAN, PLOCHY A ODEBÍRÁ BUDOU URČENY ARCHITEKTEM V RÁMCI AUTORSKÉHO DOZORU OLE ÚSAVSKU PŘEDCHŮTCH VÝDREŽÍ)
- PROTIPOŽÁRNÍ SÁDROKARTONOVÉ PŘÍČKY TL.125mm, MEZNÁ OCELOVÁ KONTRUKCE TL.75mm, DVOJITÉ OPLÁŠTĚNÍ
- VLOŽENÍ MINÉRÁLNÍ DESKA TL.60mm, VÝTAHOVÁ CHYTAVÉ/SAMO BAPKOU, VERS PLOCH BÉ., ADS DYTT BARVOVÉ ODOBÍN (PŘESNÝ BÚŠSAN, PLOCHY A ODEBÍRÁ BUDOU URČENY ARCHITEKTEM V RÁMCI AUTORSKÉHO DOZORU OLE ÚSAVSKU PŘEDCHŮTCH VÝDREŽÍ)
- POŽÁRNÍ ODOLNOST PŘÍČKY V 1.NP - EI 90 - VÁHAJÍ
- POŽÁRNÍ ODOLNOST PŘÍČKY V 2.NP - EI 60 - VÁHAJÍ

- PROTIPOŽÁRNÍ SÁDROKARTONOVÉ PŘÍČKY TL.125mm, MEZNÁ OCELOVÁ KONTRUKCE TL.100mm, DVOJITÉ OPLÁŠTĚNÍ
- VLOŽENÍ MINÉRÁLNÍ DESKA TL.60mm, VÝTAHOVÁ CHYTAVÉ/SAMO BAPKOU, VERS PLOCH BÉ., ADS DYTT BARVOVÉ ODOBÍN (PŘESNÝ BÚŠSAN, PLOCHY A ODEBÍRÁ BUDOU URČENY ARCHITEKTEM V RÁMCI AUTORSKÉHO DOZORU OLE ÚSAVSKU PŘEDCHŮTCH VÝDREŽÍ)
- POŽÁRNÍ ODOLNOST PŘÍČKY V 1.NP - EI 90 - VÁHAJÍ
- POŽÁRNÍ ODOLNOST PŘÍČKY V 2.NP - EW 60 - VÁHAJÍ

- OBVODOVÝ PLÁŠŤ - STĚNOVÉ SENDVIČOVÉ PŘÍEK PANELY - VIZ. SPECIFIKACE NÁŠAŇÉ PANELŮ

SKLADBY STŘECH

S1 PLOCHÁ STŘECHA - POCHOŽÍ

- ŽELEZOBETONOVÁ DESKA Z C30/37-XF4, VÝTUŽENÍ SÍŤŮ Ø∑ 10 PROVEDENÉ VE DVOU VRSTVÁCH
- ŽELEZOBETONOVÁ DESKA Z C30/37-XF4, VÝTUŽENÍ SÍŤŮ Ø∑ 10 PROVEDENÉ VE DVOU VRSTVÁCH
- HORNÁCI VE SPÁDU LUŤ, SPÁDNÍ DLE SPÁDOVÉ MÝSTY TL. 60-180mm
- BETONOVÁ MAZANINA C30/37-XF4 TL.30mm
- OCHRANNÁ VRSTVA Z GEOTEXTILIE
- OBRÁZEK VRSTVA Z PROSTŘEDNÍCH OBRÁZOVANÝCH PE VLÁKEN 4/mm
- OCHRANNÁ A SEPARAČNÍ FOLIE PE-LD TL 0,8mm (BLUŠNÁ VRSTVA)
- ASFALTOVÁ PÁSY - ŽÁDNÉ
- POJIŠ S PVC-P TL.1,5mm PRO ZÁŘEZOVÉ SPÁROVÉ ŠÍŘICHI - KOVOVÁ PŘÍEŽBA
- OBRÁZEK VRSTVA Z PROSTŘEDNÍCH OBRÁZOVANÝCH PE VLÁKEN 4/mm
- POJIŠ S PVC-P TL.1,5mm PRO ZÁŘEZOVÉ SPÁROVÉ ŠÍŘICHI - KOVOVÁ PŘÍEŽBA
- NÁTĚRA OCHYŘÍ ŽÉLEZÍ
- TEPLNÁ IZOLACE Z XPS S PEVNOSTÍ min. 300kPa TL.160mm
- ASFALTOVÁ PÁSY - ŽÁDNÉ - ŽÁDNÉ - ŽÁDNÉ - ŽÁDNÉ
- ASFALTOVÁ - VODOU ŘEDĚNÁ EMULZE - PŘÍPRAVNÝ NÁTĚR PODKLADU
- SPÁDOVÝ BETON V TL. 0-125mm, PROVEDEN VE SPÁDU 2%
- ŽELEZOBETONOVÁ KONSTRUKCE STROPU

SKLADBA STĚNY

S2 VENKOVNÍ STĚNA Z SŘEVĚNÉM OBKLADEM

- ŽELEZOBETONOVÁ DESKA V 120mm, DŘEVO V NAVLÉKÁNÍ MAKÁŘŮ ŠÍŘKÚ 20/40
- DŘEVĚNÝ KOVÁNÍ - NAVLÉKÁNÍ POHÁZÉ MAKÁŘŮMI S NUŽBOU ROZMĚRU 140mm
- VNITŘNÍ DŘEVĚNÝ OBKLAD - VÝTAHOVÁ CHYTAVÉ/SAMO BAPKOU, VERS PLOCH BÉ., 1200mm, VODOROVNÉ PO 600mm.
- VNITŘNÍ DŘEVĚNÝ KOLÁ MAKÁŘŮ SE ZVÝŠENÍ PŘEMÝVATELNOSTÍ
- VODOROVNÝ OBKLAD DŘEVÍ PRVKY TMAVÉ/HNĚDÉ 140/220mm, ČÉSTĚNÍ OLEOVÝM NÁTĚREM

PODLAHOVÉ PRVKY ELEKTRO

- PODLAHOVÁ INSTALAČNÍ ČÉSTA/HÁ (DODÁVKA A MONTÁŽ PROFESE ELEKTRO)
- ODOPŘÍ PODPĚRY PODLAHY DŘEVO (DŘEVO PRVKŮ)

- PODLAHOVÁ INSTALAČNÍ DESKA (DODÁVKA A MONTÁŽ PROFESE ELEKTRO)
- ODOPŘÍ PODPĚRY PŘEDNÍHO PODLAHY DŘEVO (DŘEVO PRVKŮ)

POZNÁMKA

- VŠECHNY TECHNOLOGIE, ZAŘÍZENÍ A MATERIÁLY MUSÍ BÝT PŘED OBJEDNÁNÍM NEBO ZAHÁJENÍ DO VÝROBY ODSOUHLASENY KONCEPČNÍ TECHNICKÝM DOZOREM A DO ZÁŘÍZENÍ DOKUMENTACE - DOSOUHLASEM PROVEDE PROJEKTANT, INVESTOR A PROVOZOVATEL
- VŠECHNY KONEČNÉ PRVKY A POVRCHOVÉ MATERIÁLY MUSÍ BÝT PŘED OBJEDNÁNÍM NEBO ZAHÁJENÍ DO VÝROBY ODSOUHLASENY PROJEKTANTEM, INVESTOROM A PROVOZOVATELEM - PROJEKTANT JE PŘEDSTAVITELEM
- VŠECHNY KONEČNÉ PRVKY A POVRCHOVÉ MATERIÁLY MUSÍ BÝT DO DOBROVOLNÝCH S PROJEKTEM INTÉRIÉRU A DODAVKOU IT TECHNOLOGIE ZAHRNUTÝMI DODÁVKOU
- VÝŠKOVÉ KOTY JSOU VÝŠKOVÝ K JEDEŽ
- VEŠKERÉ PRACE PROVÁDĚT DLE PLATNÝCH NORIEM A TECHNOLOGICKÝCH PRAVIDEL S OHLEDEM NA BEZPEČNOST PRACÍ A OCHRANU ZDRAVÍ PŘI PRÁCI
- POKUD DOJDE PŘI PROVÁDĚNÍ VE VÝKOPOVÉ, O NEPŘEDVÍDATELNÝCH OKOLNOSTÍCH JE NUTNÉ PŘERUŠIT PRACE A UPŘESNĚNÍ POSTUPU PRACÍ
- PŘI PROVÁDĚNÍ PRACÍ DOCHÁZÍ K ZÁSAHŮM DO PRŮVODŮ JEDNOTLIVÝCH PROFESÍ S UPŘESNĚNÍM PŘI REALIZACI DVARY A V ÚHLEDNÉM ZAJÍŽ DOŠLO PRACÍ
- PROTISPÁD INSTALACÍ PŘED POŽÁRNÍ DÉLEŽÍ CHRÁNĚNÉ PROVÉSI DLE POŽADAVKŮ POŽÁRNÍ BEZPEČNOSTNÍHO ŘEŠENÍ
- POŽÁRNÍ ODOLNOST KONSTRUKCÍ A HOŘLAVOST MATERIÁLŮ MUSÍ BÝT V SOULADU S POŽADAVKY POŽÁRNÍ BEZPEČNOSTNÍHO ŘEŠENÍ
- POZNÁMKY PLATÍ PRO VŠECHNY VÝKRESY

±0,000 = 415,730 m n.m. = 1. NADZEMNÍ PODLAŽÍ OBJEKTU KNIHOVNY

ARTPROJEKT PLAN BUDOVY S.R.O. • PROFESNÍ SDRUŽENÍ, 586 01 Jihlava	HLAVNÍ INŽENÝR PROJEKTU	ING.JAROSLAVEK PETER HOLUB	
	ODPOVĚDNÝ PROJEKTANT	ING.JAKUB FRAJ	
	KONTROLOVAL	ING.JAKUB FRAJ	
STAVBA: Kraj Vysočina - Knihovny - Jihlava - 2	Krajská knihovna Vysočiny – budovy KKV, dokumentace stavby		
STUPEŇ: PROJEKT PRO REALIZACI	DATUM: 01.17.RIP	DATUM: 31/01/2018	
SO/01 STAVEBNÍ ČÁST	1:50	ZFAA 152-01-1. NP. PŮDORYS	153-A