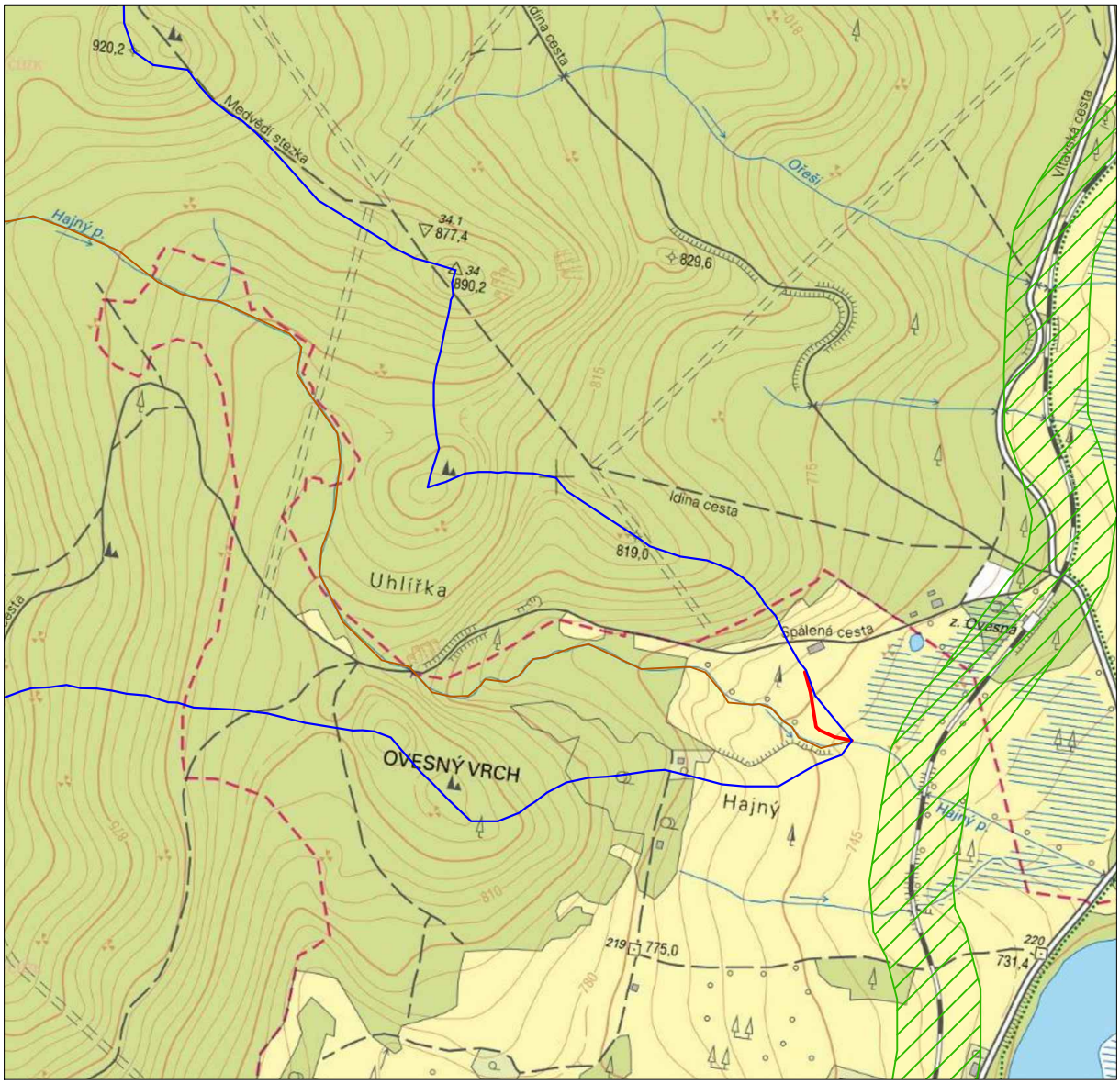

UPRAVOVANÁ ČÁST TOKU

POVODÍ HAJNÉHO POTOKA

ÚDOLNICE POVODÍ HAJNÉHO POTOKA

OCHRANNÉ PÁSMO ŽELEZNICE

VÝŠKOVÝ SYSTÉM: Bpv
SOUŘADNICOVÝ SYSTÉM: S–JTSK

VYPRACOVAL: Bc. PETR BAUER		VEDOUCÍ DP: Ing. ADAM VOKURKA, PhD.	
INVESTOR: JINDŘICH KLIMEŠ		KRAJ: JIHOČESKÝ	
AKCE: VODOHOSPODÁŘSKÁ OPATŘENÍ POVODÍ HAJNÉHO POTOKA		DATUM: 01/2019	
		STUPEŇ: DSP	
PŘÍLOHA: CELKOVÝ SITUAČNÍ VÝKRES	MĚŘÍTKO: 1:10 000	Č.PŘÍLOHY: C.2	
		FORMÁT: A4	