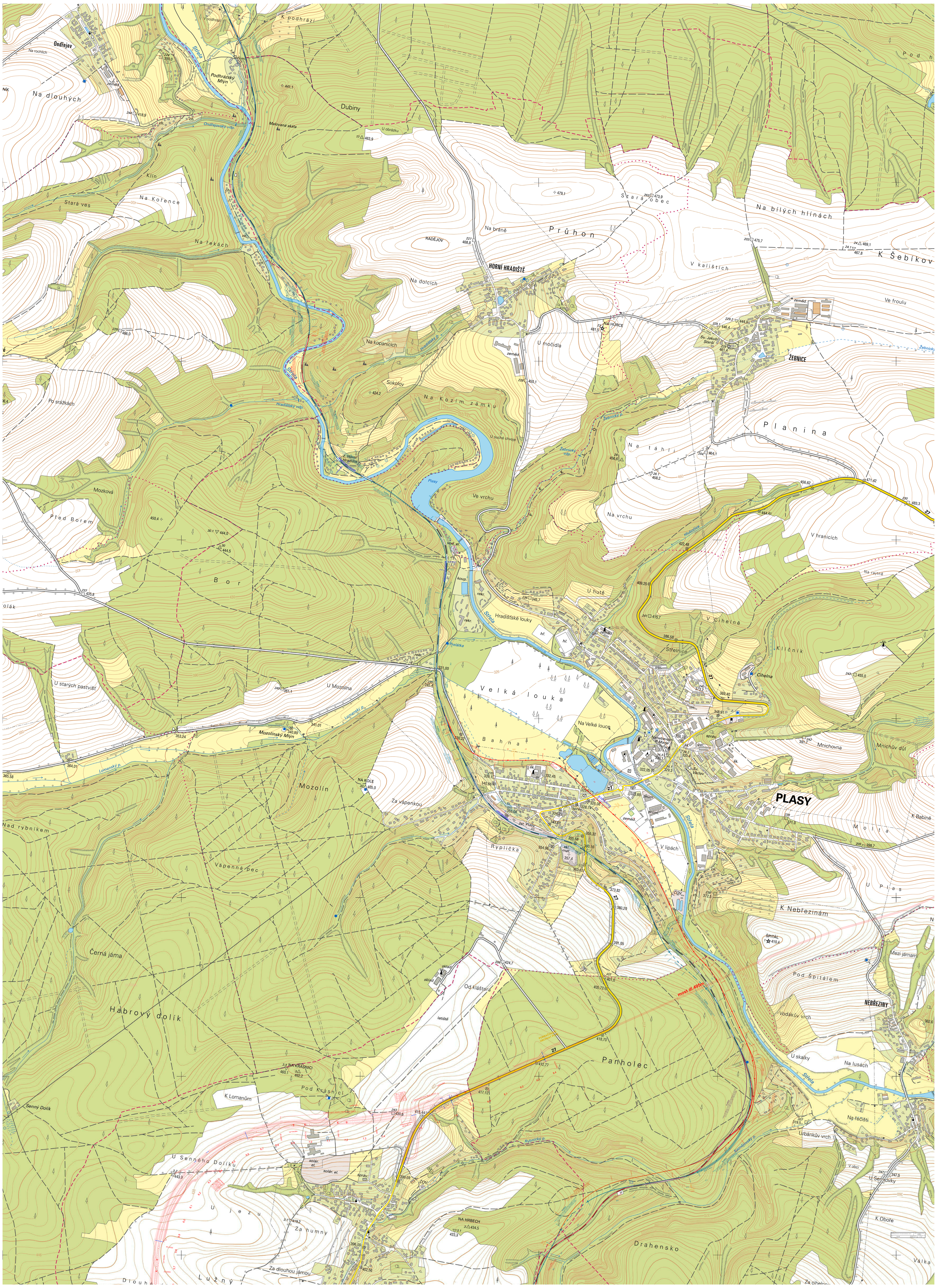

Ondřejov
Na rochlích
Na dlouhých
Podhrázský Mlýn
V podhrází
K podhrází
Střela
Ondřejovský vdp.
Malovaná skála
Dubiny
U obrázku
Klín
Stará ves
Na Kořence
Na řekách
RADĚJOV
Na dolcích
Na bráně
Průhon
Stará obec
Na bílých hlínách
K Šebíkov
V kališťích
Ve froulu
HORNÍ HRADIŠTĚ
NA HŮRCE
U močidla
Sv. Jakub Starší
ŽEBNICE
Žebnický p.
Žebnický vdp.
Planina
Na kopanicích
Hradišťský p.
Hradišťský vdp.
Sokolov
Na Kozím zámku
Po srážkách
U suché chvoje
Na táhli
Na vrchu
Ve vrchu
Plasy
Mozková
Před Borem
Bor
V hranicích
Na rajtně
Hlubočice
U hutě
Hradišťské louky
V Cihelně
Střelnice
Klíčník
Cihelna
U starých pastvišť
U Mozolína
Lomanský p.
Mozolínský Mlýn
Velká louka
Na Velké louce
Bahna
Nanebevzetí P. Marie
Sv. Václav
Mnichovna
Mnichův důl
PLASY
K Babině
Molta
Mozolín
NA KOLE
Za vápenkou
Nad rybníkem
Rylička
žst. Plasy
V lipách
ČOV
U Plas
K Nebřezinám
Vápenná pec
ŠPITÁL
Mezi jámami
Pod Špitálem
Černá jáma
Od kláštera
letiště
most dl.495m
NEBŘEZINY
Vodákův vrch
Habrový dolík
Panholec
U skalky
Na lusách
NA KRÁSNICI
Pod Krásnicí
K Lomanům
Na řečišti
Urbánkův vrch
Senný Dolík
Rybnický p.
Kaznějovský p.
U Senného Dolíku
solár. el.
V obci
U Semlovky
U jezu
Za humny
NA HRBECH
K Oboře
Za dlouhou jámou
Drahensko
Lužný
Válka
Za cihelnou