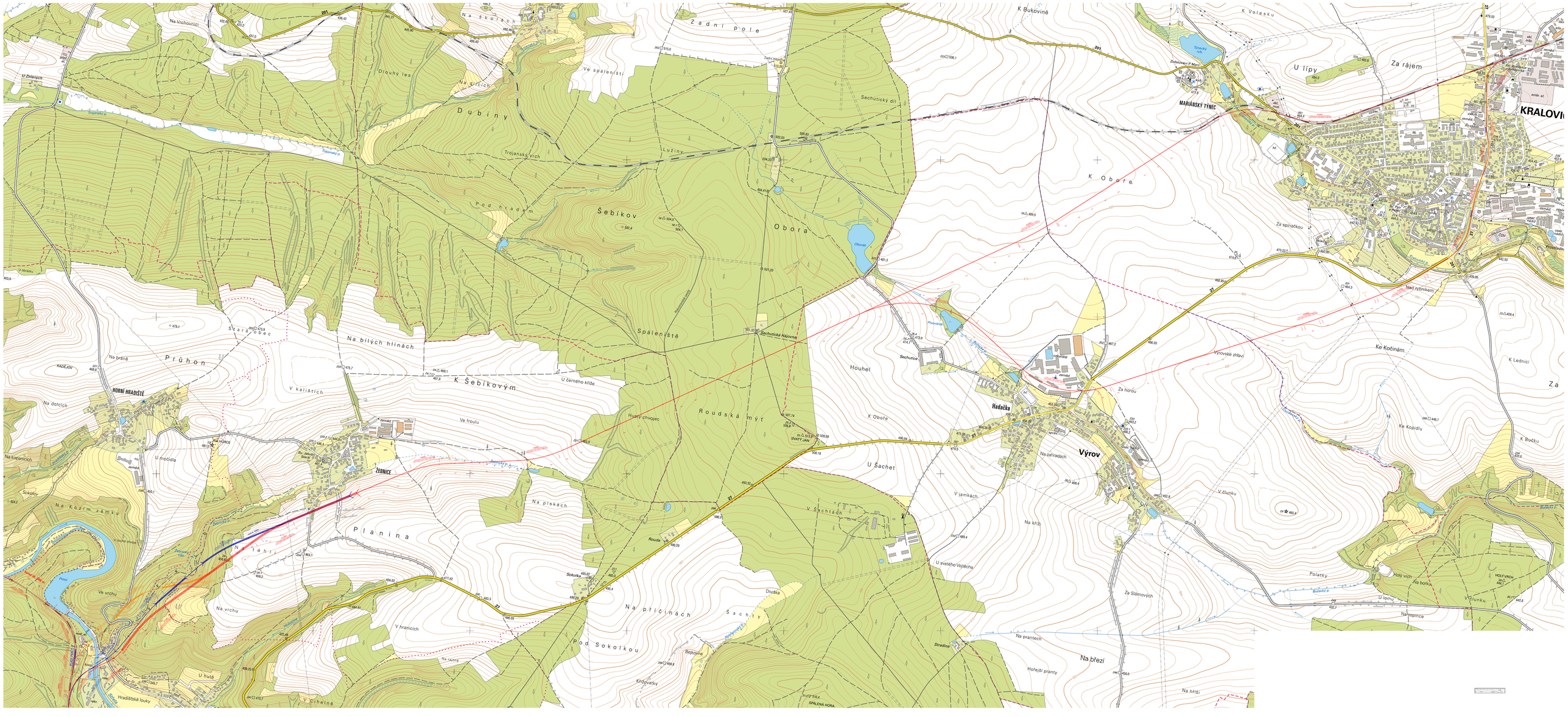
Na Vrchovnici
U Zelených
Na škorách
Zadní pole
K Bukovině
K Volesku
Dlouhý les
Na dílcích
Ve spáleništi
Dubiny
Trojanský vrch
Lužiny
Sechutický díl
Pod hradem
Šebíkov
Obora
Spáleniště
Sechutická hájovna
Sechutice
Rybníkář
Houhel
Hadačka
Výrov
MARIÁNSKÝ TÝNEC
Zvěřínovský II Mariánský
Tynecký rybník
U lípy
Za rájem
KRALOVIC
K Oboře
Za spirálkou
Nad rybníkem
Výrovské zhlaví
Ke Kočinám
K Ledníci
Za horou
Na zahradách
V dlunku
Ke Kopidlu
K Bučku
Bučecký p.
Polátky
Holý vrch
Na borku
U lemu
Na lepince
V Žlunku
Na březí
Na hříšti
Na prantech
Holejší prantý
Stradina
Za Slámových
U svatého Vojtěcha
V jamkách
Na kříži
U Šachet
V Šachtách
Šachty
Divška
Na přičinách
Pod Sokolkou
Rouda
Sokolka
Bejkovna
Křížovatky
SPÁLENÁ HORA
SVATÝ JAN
Roudská mýt
Husitý chvojec
Ve troulu
Na pískách
Planina
Na tahu
Ve vrchu
Na vrchu
V hranicích
Na rámě
U huté
Hradišťské louky
V cihelně
Na kozím zámku
Sokolov
Na kopaninách
U mocidla
Na hůlce
ŽEBNICE
Svaté Dílo
Svatý Jakub
Na kopci
Na bráně
Průhon
Svarov
HORNÍ HRADIŠTĚ
Na dolcích
KAGEJOV
V kalištích
K Šebíkovým
Na bílých hlínách
U černého kříže
Vojtanský p.
Trojanský p.
Zelenka
Plotr
Stříbrný p.
Rybník
Rybníkář
Oborník
Zvěřínek
Nadmorská výška
Zámek
Kostel
Hřbitov
Farmář
Zemědělské stavby
Ostatní stavby
Vodní plocha
Vodní tok
Lesní porost
Zemědělská půda
Silnice
Cesta
Železnice
Hranice katastrů
Hranice obcí
Hranice CHKO
Hranice NP
Hranice ochranného pásma
Vodní nádrž
Vodní zdroj
Vodní vrt
Vodní studna
Vodní mlýn
Vodní pramen
Vodní kanál
Vodní rybník
Vodní bažina
Vodní rašelina
Vodní rákosí
Vodní vrba
Vodní olše
Vodní borovice
Vodní smrk
Vodní jedle
Vodní dub
Vodní buk
Vodní javor
Vodní jasan
Vodní lípa
Vodní topol