

-  kulturní část
-  restaurace vyšší kategorie
-  administrativní část
-  pobytová náplavka
-  zeleň

__Každá budova má odlišnou funkci, ale zároveň jsou na sebe navázány.

__Z hlediska funkcí se jedná o restauraci vyšší kategorie, ke které je přiřazeno samostatné molo. Na toto molo se též připojuje lávka propojující ho s menším molem.

__Další významnou funkcí je administrativní podpora knihovny a muzea, v této budově se nachází i patro kanceláří k pronájmu a patro určené pro regionální televizi a rozhlas.

__V budově s největší rozlohou jsou umístěna oddělení dětské literatury a literatury pro dospělé, muzeum motorek, výstavní prostory dočasných expozic a literární kavárna.

__Náplavka a na ní navazující parky mají funkci především pobytovou a relaxační



pohled východní

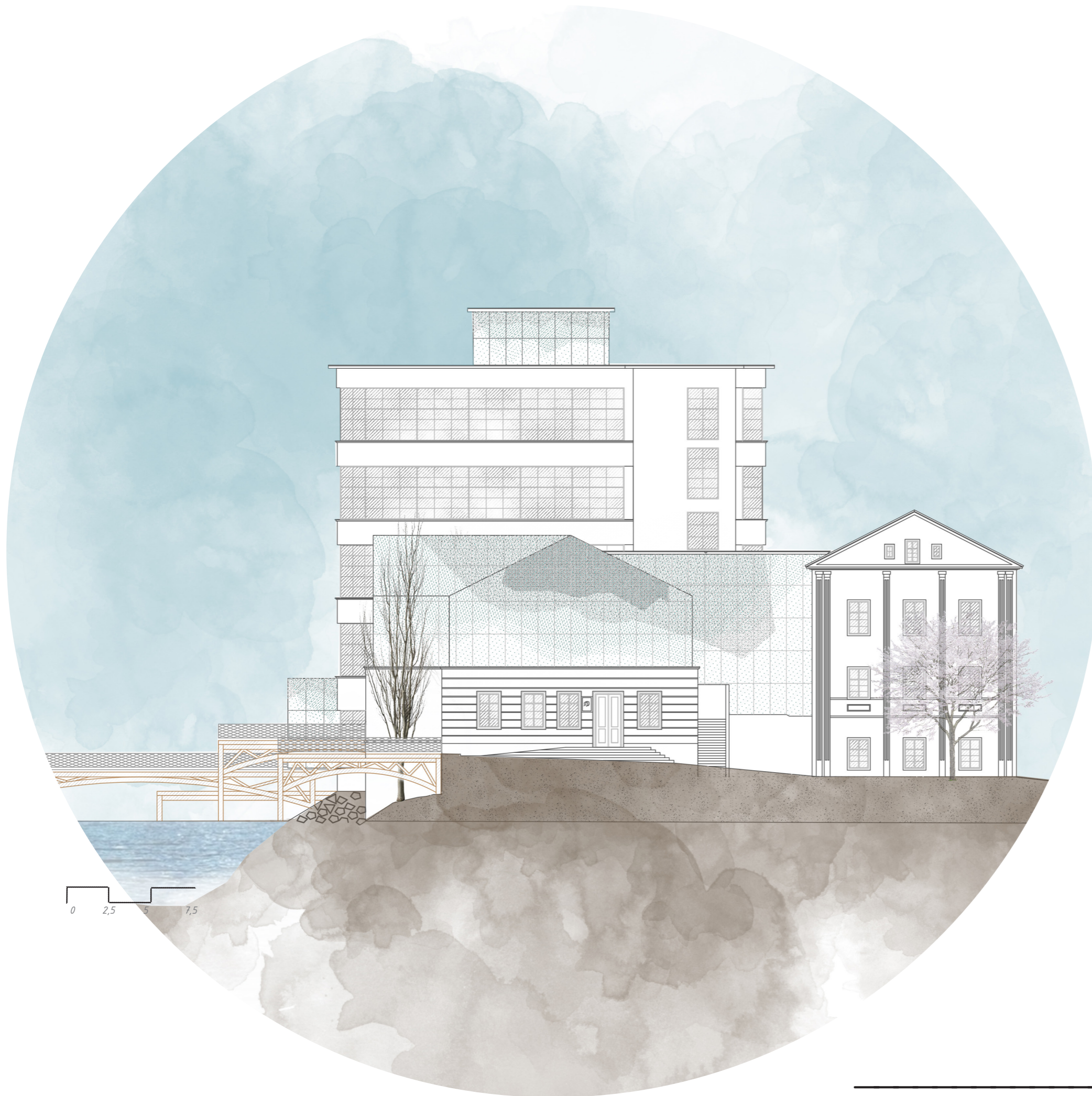

_____pohled severní_____



pohled západní

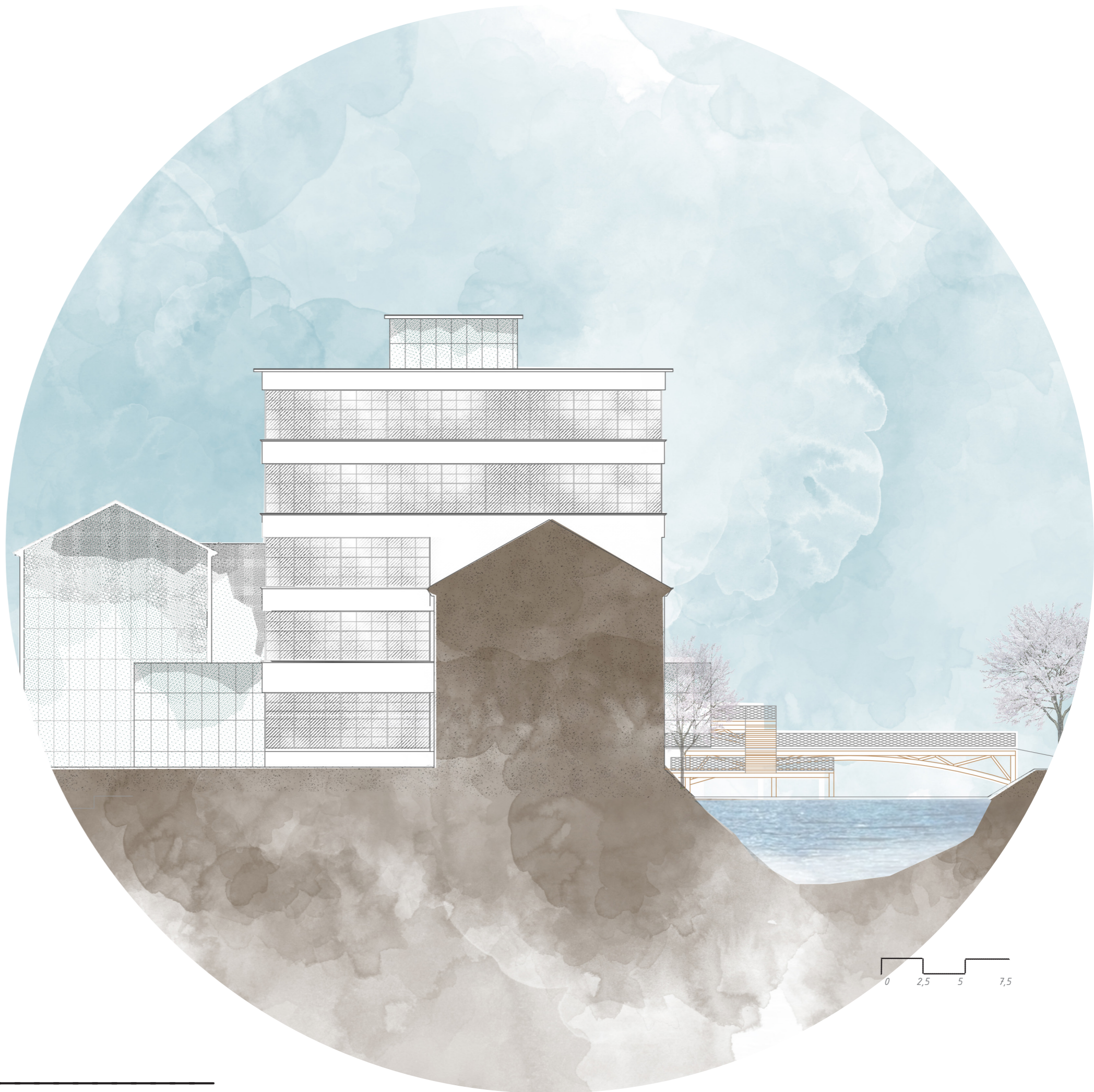

_pohled jižní

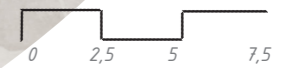

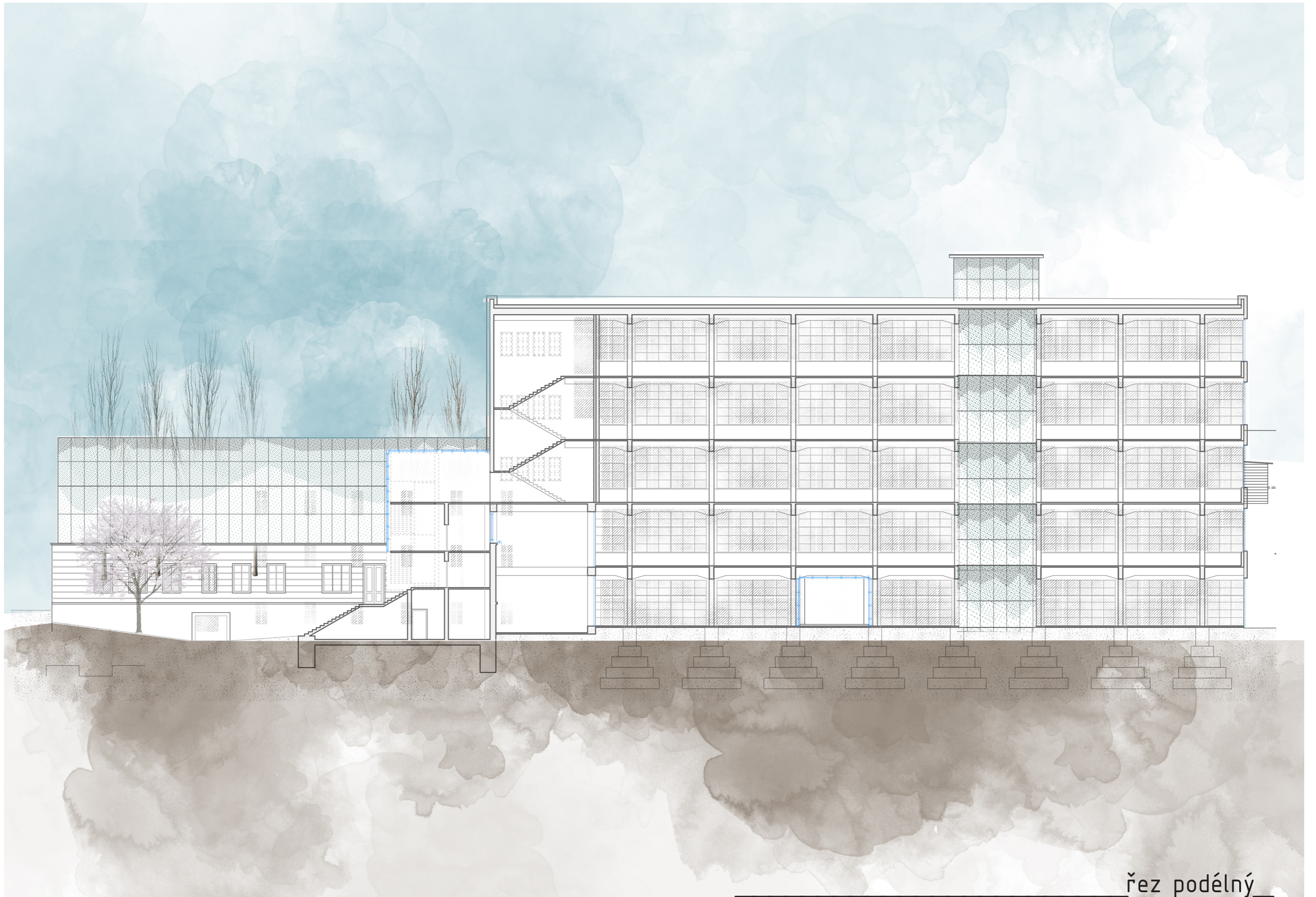

řez podélný

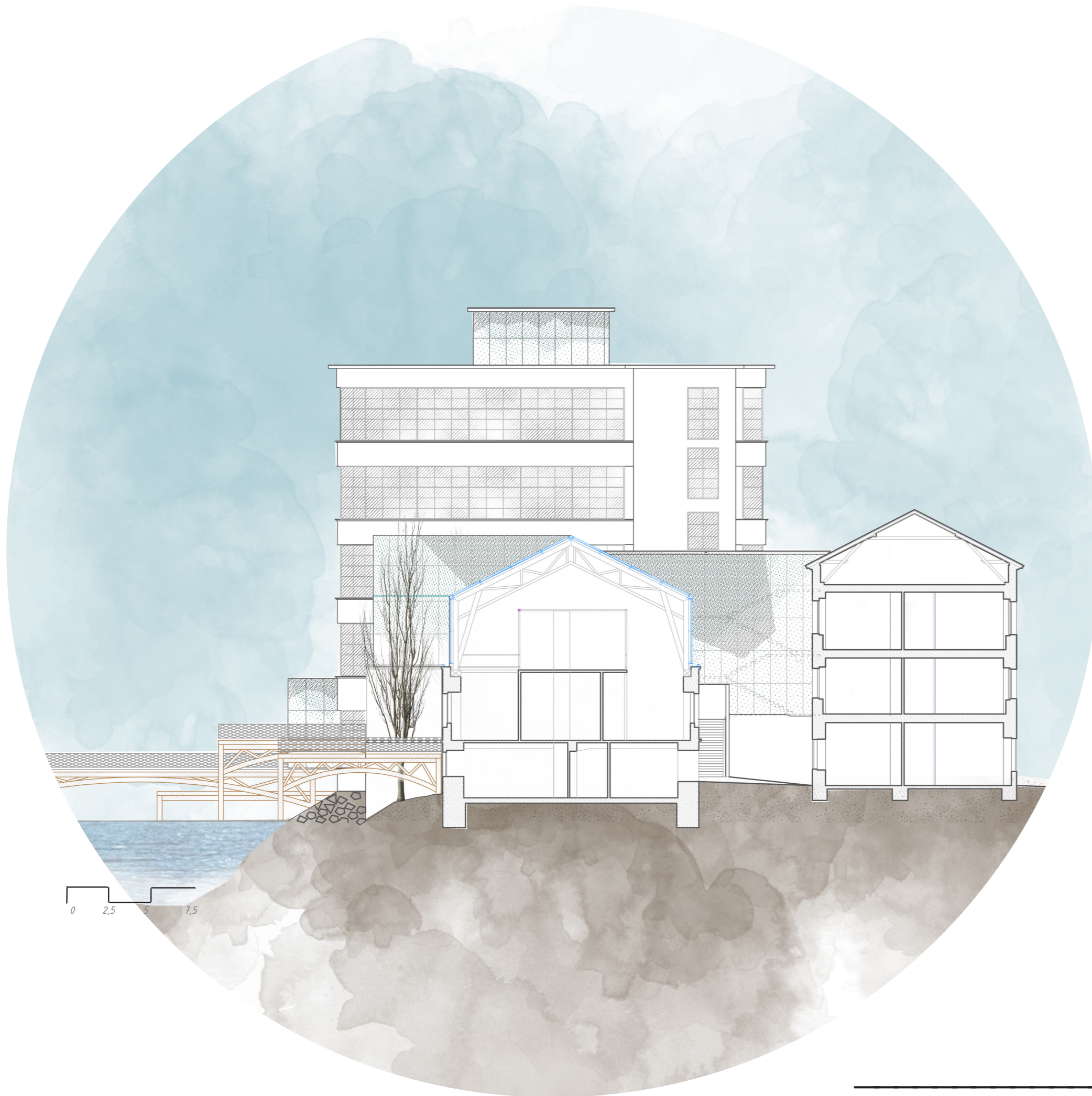

řez příčný

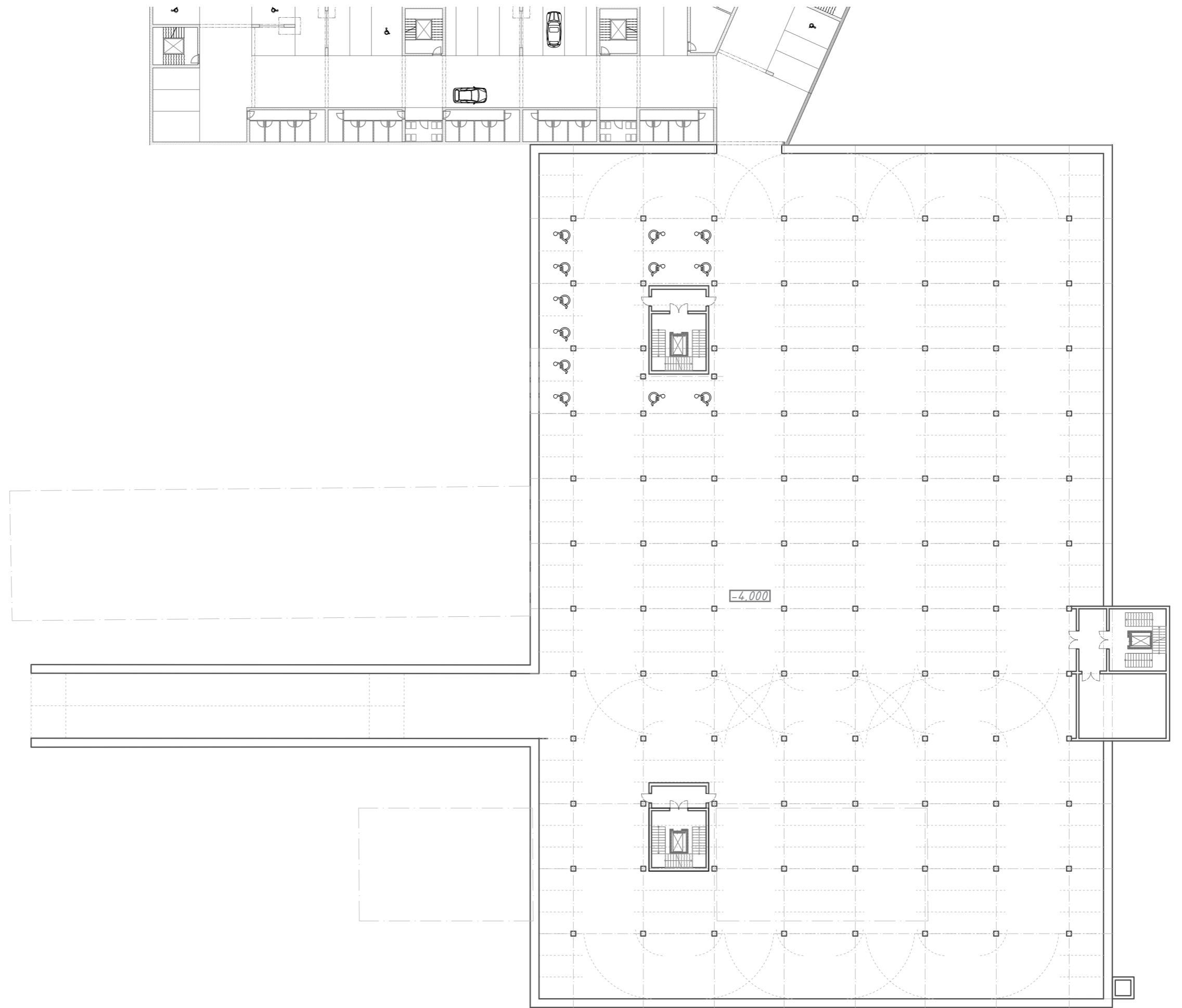

podzemní garáže

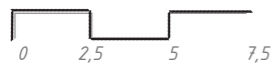
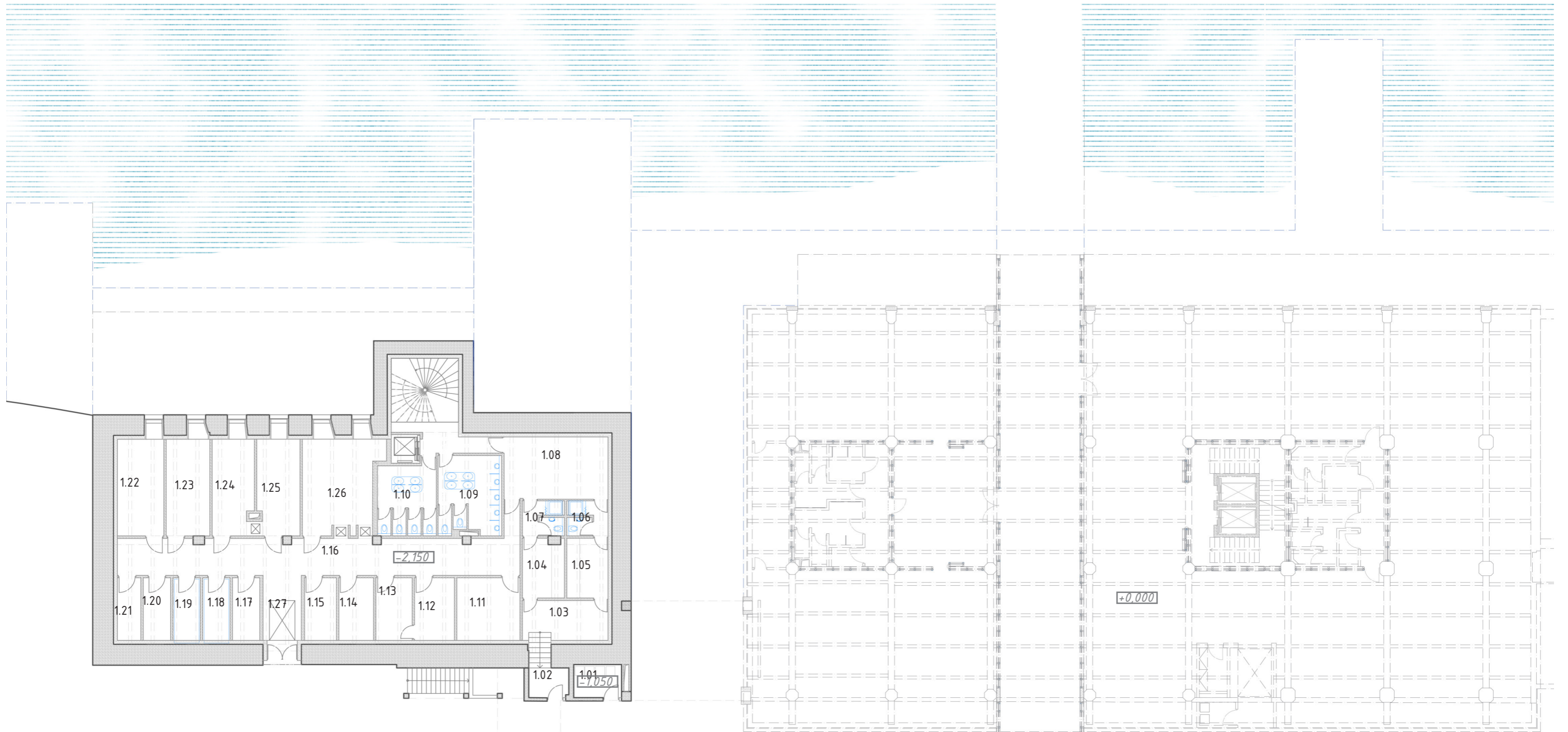

Restaurace: zázemí

- ___ 1.01 prostor odpady administrativní budovy
- ___ 1.02 vstup pro zaměstnance
- ___ 1.03 předstíň - špinavá část
- ___ 1.04 šatna muži
- ___ 1.05 šatna ženy
- ___ 1.06 sociální zázemí muži
- ___ 1.07 sociální zázemí ženy
- ___ 1.08 denní místnost
- ___ 1.09 WC muži - klientela
- ___ 1.10 WC ženy - klientela
- ___ 1.11 sklad nábytku
- ___ 1.12 myčka
- ___ 1.13 sklad nádobí
- ___ 1.14 kancelář šéfkuchař
- ___ 1.15 odpady
- ___ 1.16 chodba

- ___ 1.17 sklad - suché suroviny
- ___ 1.18 chladicí sklad
- ___ 1.19 mrazicí sklad
- ___ 1.20 zelenina/ovoce
- ___ 1.21 sklad
- ___ 1.22 příprava maso
- ___ 1.23 příprava ovoce/zelenina
- ___ 1.24 kuchyně sladká
- ___ 1.25 kuchyně studená
- ___ 1.26 varna
- ___ 1.27 zásobovací vstup se zvedací rampou

Administrativa: TV a rozhlas

- ___ 2.01 recepcie
- ___ 2.02 šatna recepční
- ___ 2.03 chodba
- ___ 2.04 WC ženy
- ___ 2.05 WC muži
- ___ 2.06 WC invalidé
- ___ 2.07 denní místnost
- ___ 2.08 kancelář
- ___ 2.09 archiv
- ___ 2.10 sklad aparatury
- ___ 2.11 maskérna
- ___ 2.12 zvukař
- ___ 2.13 rozhlasové studio
- ___ 2.14 TV atudio
- ___ 2.15 režie
- ___ 2.16 střížna
- ___ 2.17 serverovna

Restaurace: provoz

- 3.01 vstup/šatna
- 3.02 kávový/sladký bar
- 3.03 sklad
- 3.04 WC zaměstnanci
- 3.05 sklad
- 3.06 koktejlový bar
- 3.07 WC klientela
- 3.08 hlavní prostor restaurace
- 3.09 technická místnost
- 3.10 vertikální komunikace

Administrativa: pronajímatelné prostory

- 4.01 recepce
- 4.02 šatna recepční
- 4.03 chodba
- 4.04 WC ženy
- 4.05 WC muži
- 4.06 WC invalidé
- 4.07 denní místnost
- 4.08 kancelář
- 4.09 archiv
- 4.10 kancelář
- 2.11 kancelář
- 2.12 kancelář
- 2.13 kancelář
- 2.14 zasedačka
- 2.15 kancelář
- 2.16 kancelář
- 2.17 serverovna

Kulturní část

- 5.01 spojovací tunel
- 5.02 vstup do přednáškové části
- 5.03 WC invalidé
- 5.04 WC muži
- 5.05 WC ženy
- 5.06 WC přednášející
- 5.07 přednáškový sál
- 5.08 přednáškový sál
- 5.09 zázemí sálu
- 5.10 zázemí sálu
- 5.11 prostor dočasných expozic
- 5.12 technická místnost
- 5.13 odpady kulturní části
- 5.14 zásobovací vstup
- 5.15 WC invalidé
- 5.16 WC muži
- 5.17 WC ženy
- 5.18 WC zaměstnanci

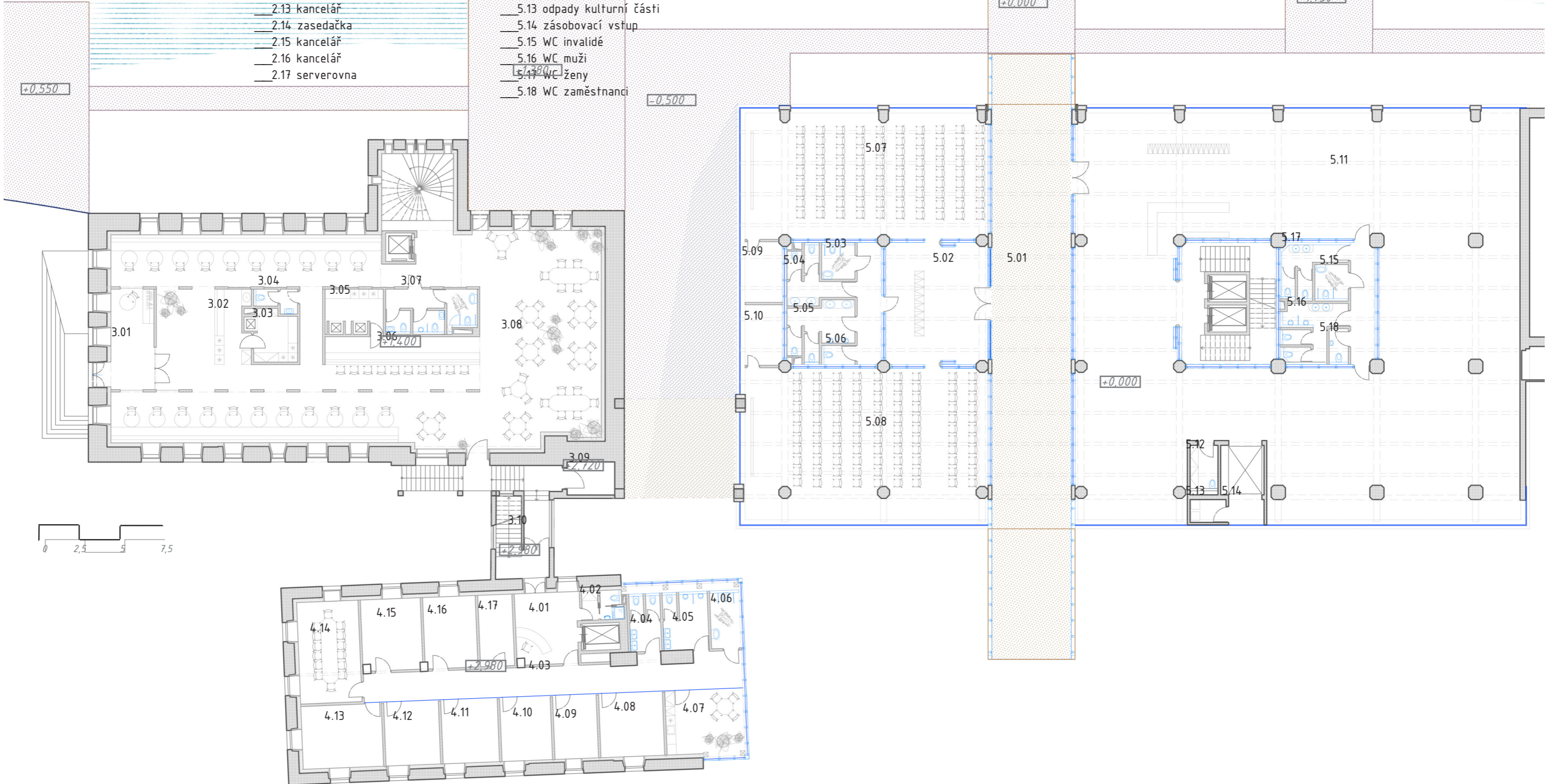

- Restaurace: provoz
- 3.11 galerie restaurace
- 3.12 výdejní bar
- 3.13 technická místnost
- 3.14 spojovací krček
- 6.13 kancelář
- 6.14 zasedací místnost
- 6.15 kancelář
- 6.16 kancelář
- 6.17 server/archiv

- Administrativa: knihovna
- 6.01 recepcce
- 6.02 šatna recepční
- 6.03 chodba
- 6.04 WC ženy
- 6.05 WC muži
- 6.06 WC invalidé
- 6.07 denní místnost
- 6.08 kancelář Ekoporadny
- 6.09 kancelář
- 6.10 kancelář ZKI
- 6.11 kancelář
- 6.12 kancelář
- Muzeum
- 7.01 expozice muzea motorek
- 7.02 audiovizuální sátek
- 7.03 technická místnost

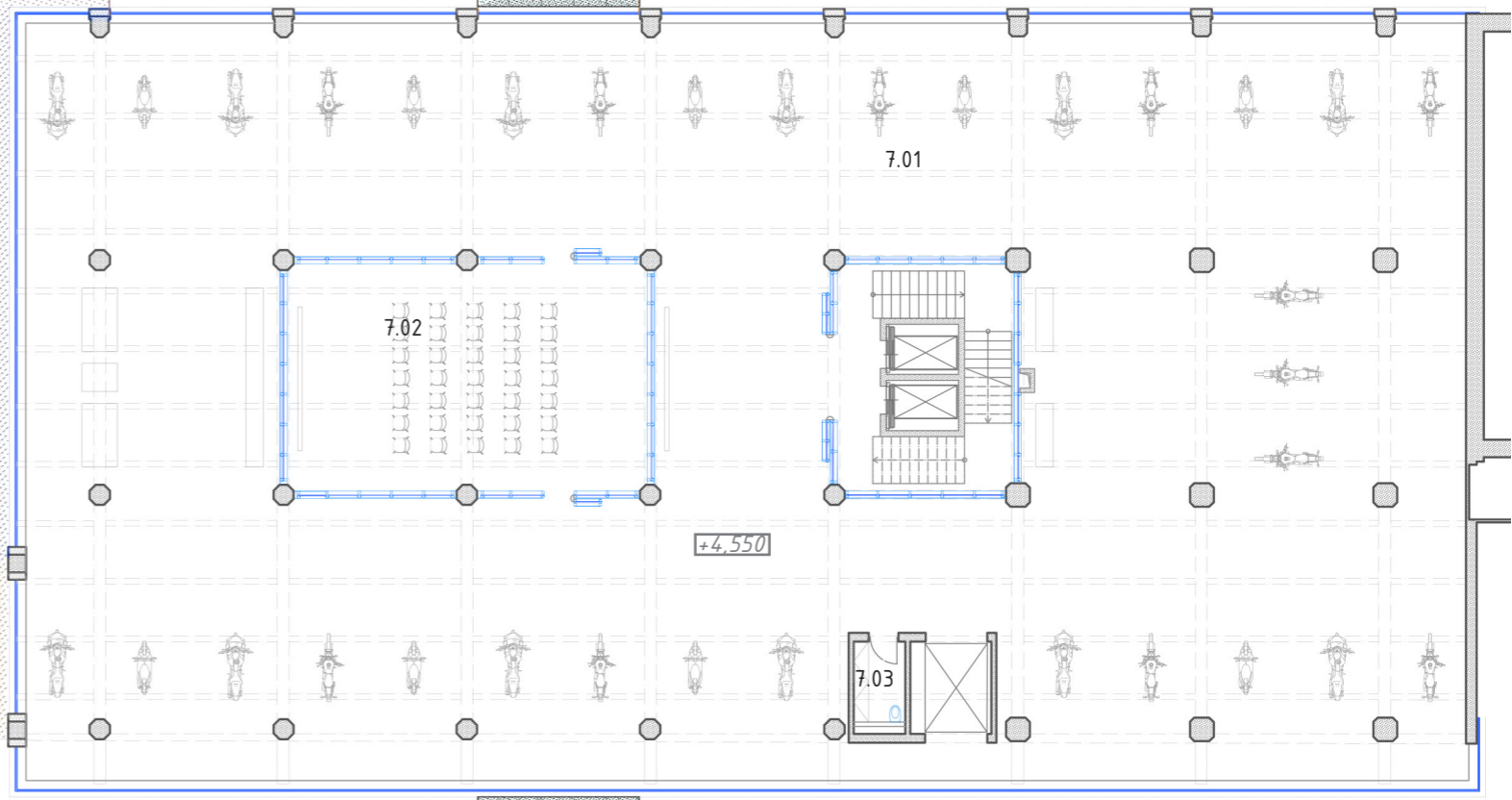
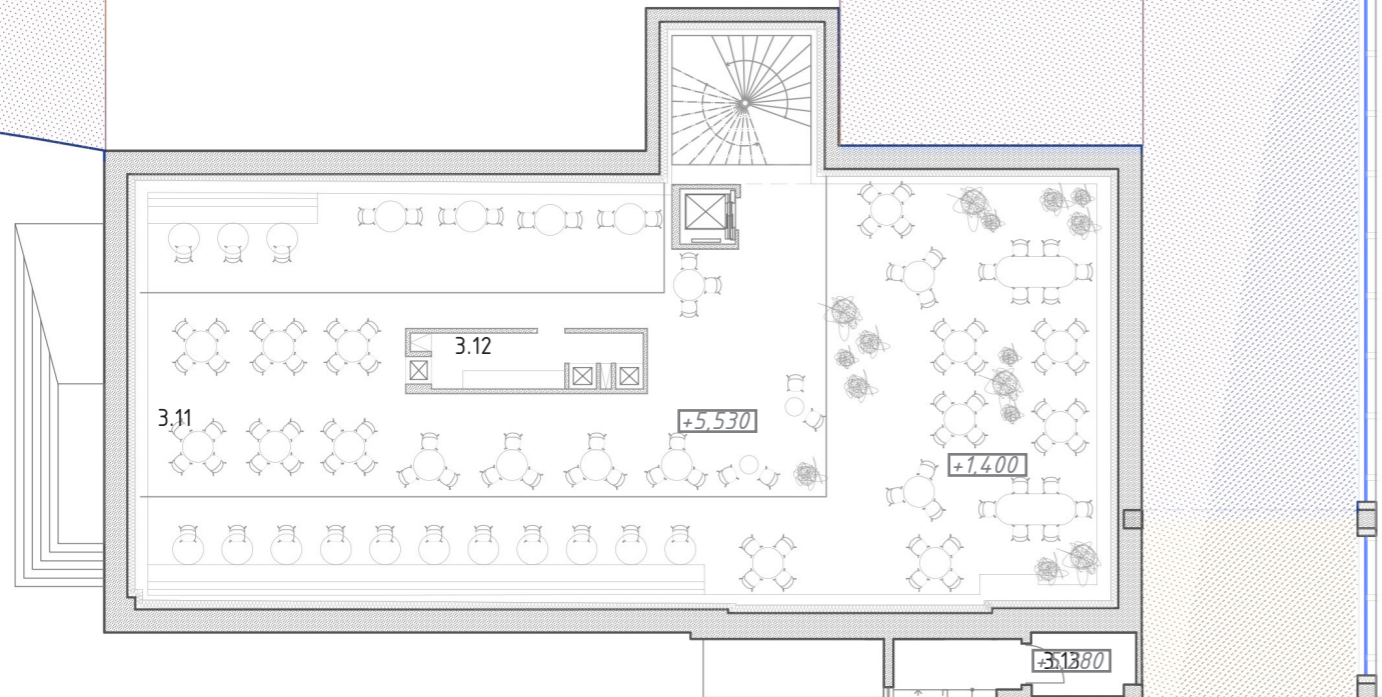

- 3.15 spojovací lávka
- 3.16 spojovací krček

- Administrativa: knihovna
- 6.13 vstup
 - 6.14 sklad
 - 6.15 šatna uklízečky
 - 6.16 sociální zázemí
 - 6.17 sklad knih ZKI

Knihovna - oddělení pro dospělé

- 8.01 prostor výpůjček
- 8.02 PC studovna
- 8.03 technická místnost
- 8.04 WC invalidé
- 8.05 WC ženy
- 8.06 WC muži
- 8.07 WC zaměstnanci
- 8.08 snack kuchyňka

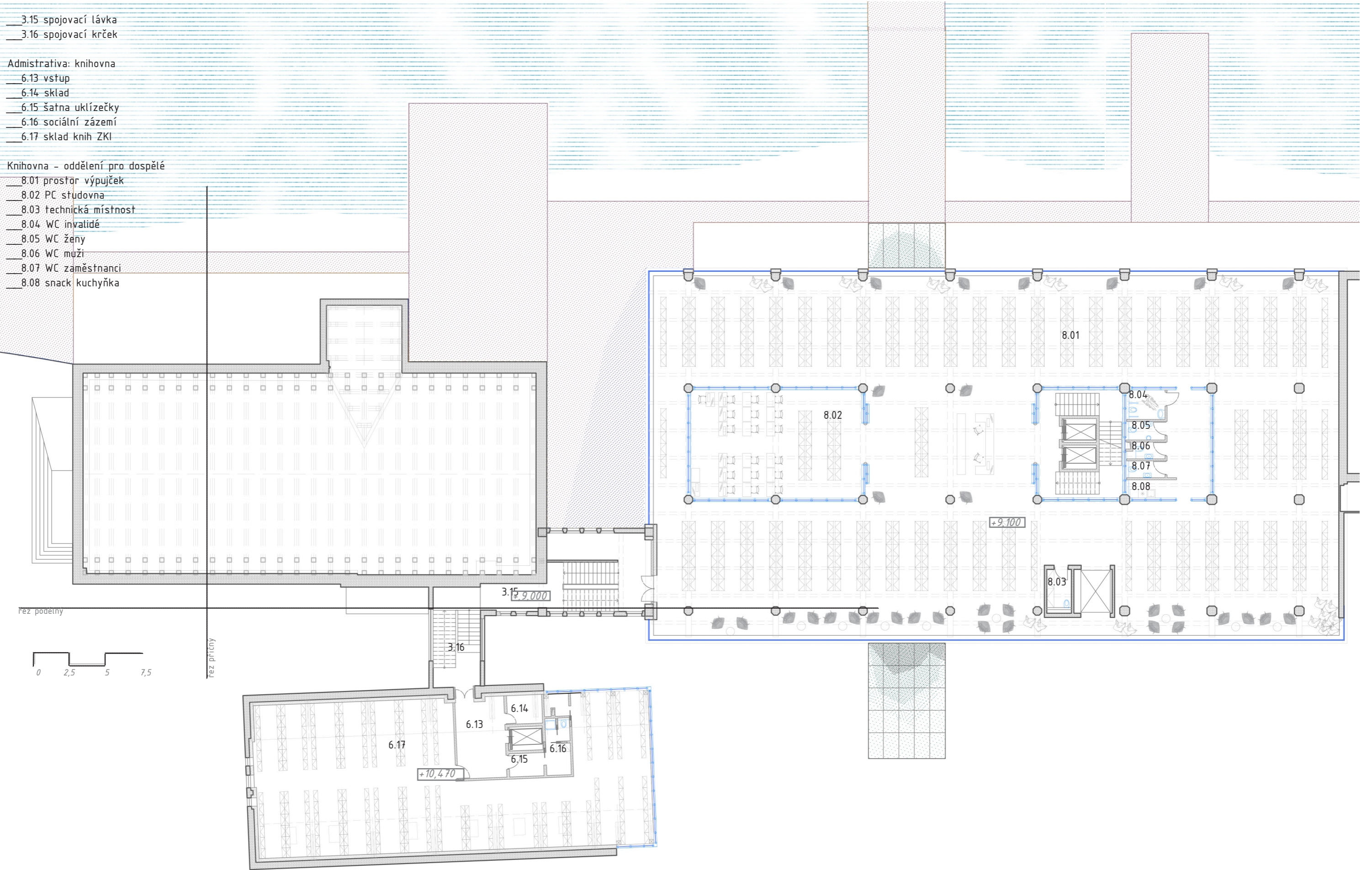

Knihovna – oddělení pro děti

- ___ 9.01 prostor výpůjček
- ___ 9.02 PC studovna
- ___ 9.03 technická místnost
- ___ 9.04 WC invalidé
- ___ 9.05 WC ženy
- ___ 9.06 WC muži
- ___ 9.07 WC zaměstnanci
- ___ 9.08 snack kuchyňka
- ___ 9.09 herna/divadelní sálek

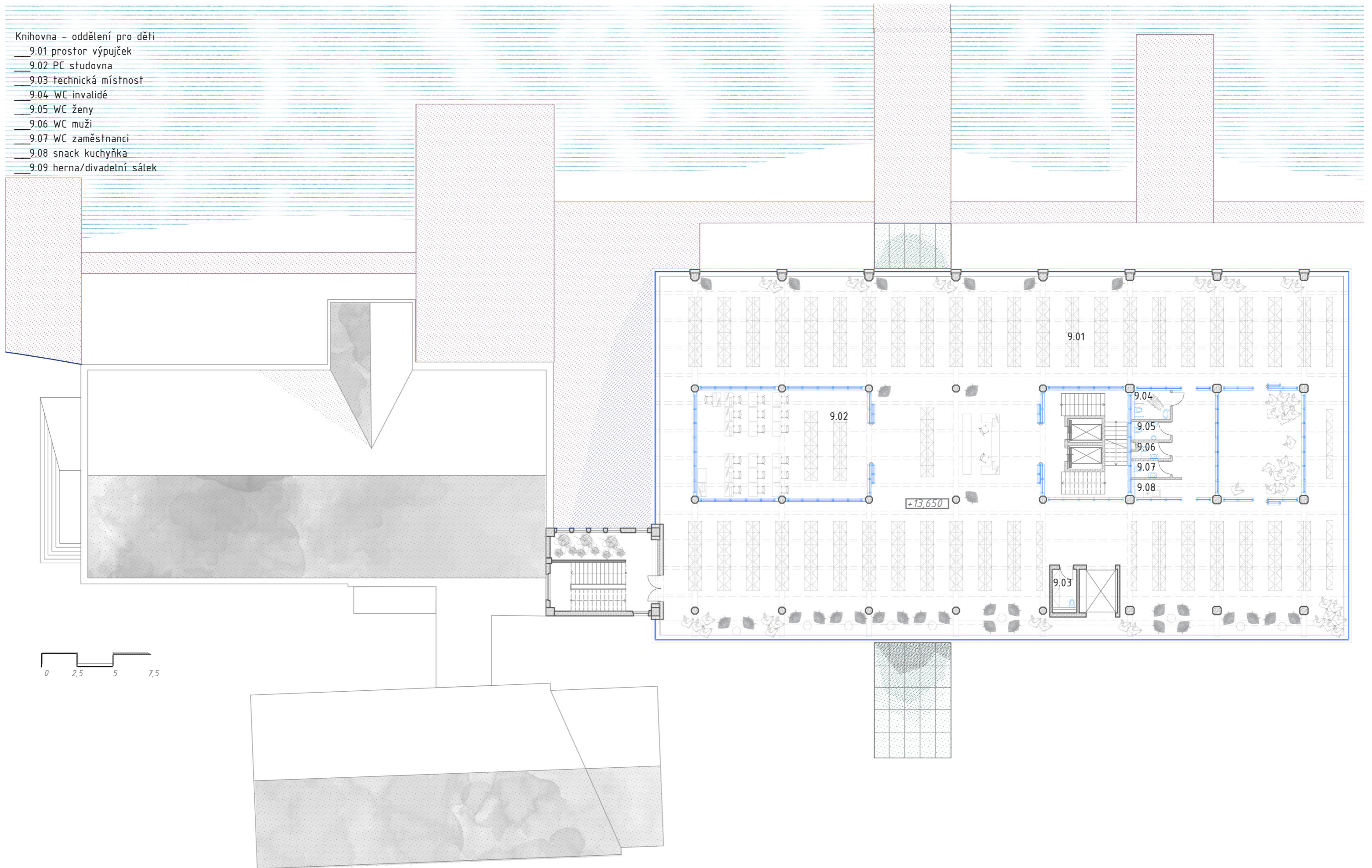

Knihovna - oddělení audiovizuálních záznamů

- ___ 10.01 prostor výpůjček
- ___ 10.02 studovna

Líferánní lounge kavárna

- ___ 11.01 odpočinková část
- ___ 11.02 kávový bar
- ___ 11.03 šatna zaměstnanců
- ___ 11.04 sklad zásob
- ___ 11.05 Wc ženy
- ___ 11.06 WC invalidé
- ___ 11.07 WC muži
- ___ 11.08 WC zaměstnanci

Zázemí

- ___ 12.01 sklad/archiv
- ___ 12.02 technická místnost

