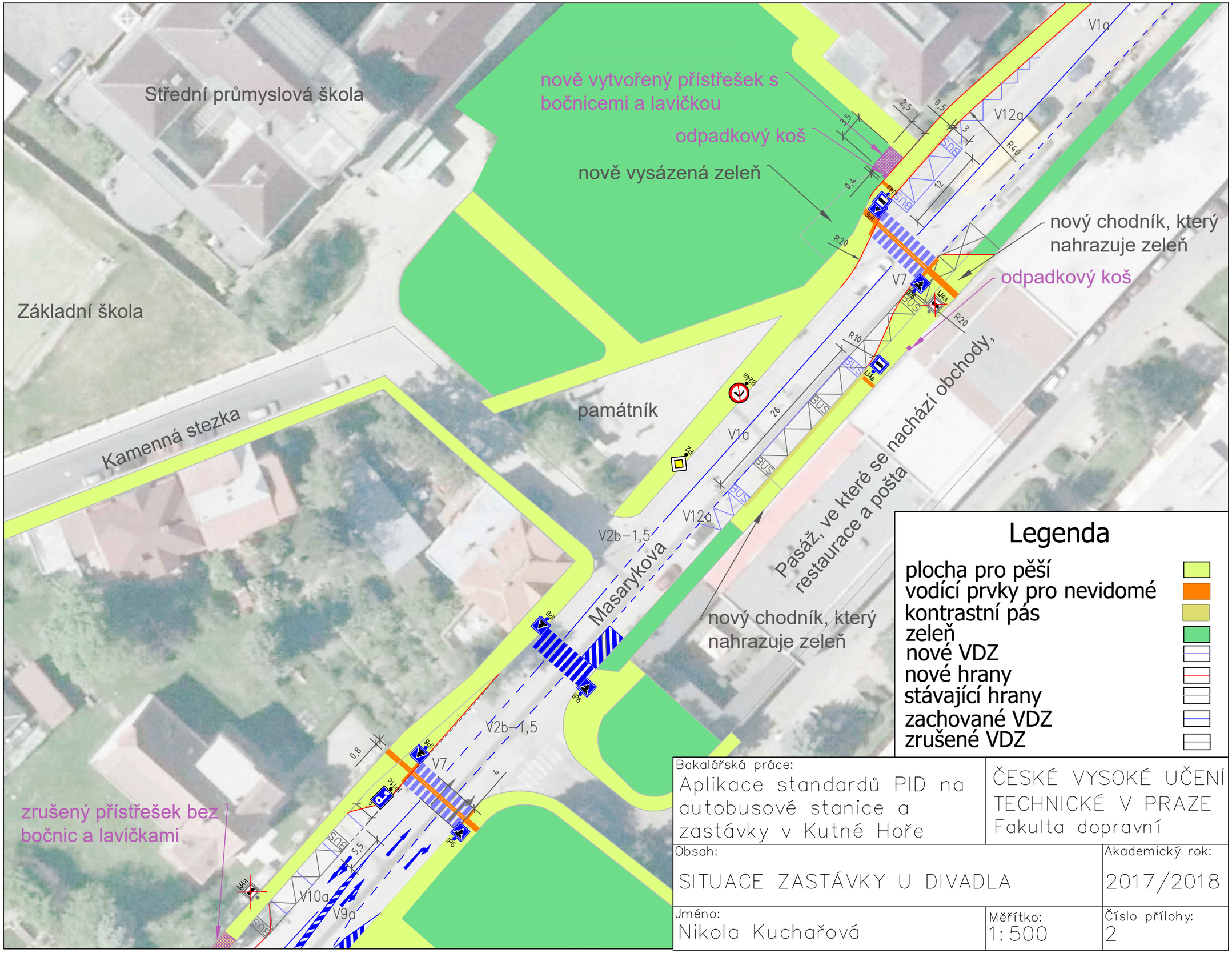

Bakalářská práce: Aplikace standardů PID na autobusové stanice a zastávky v Kutné Hoře	ČESKÉ VYSOKÉ UČENÍ TECHNICKÉ V PRAZE Fakulta dopravní	
Obsah: SITUACE ZASTÁVKY U DIVADLA		Akademický rok: 2017/2018
Jméno: Nikola Kuchařová	Měřítko: 1:500	Číslo přílohy: 2