

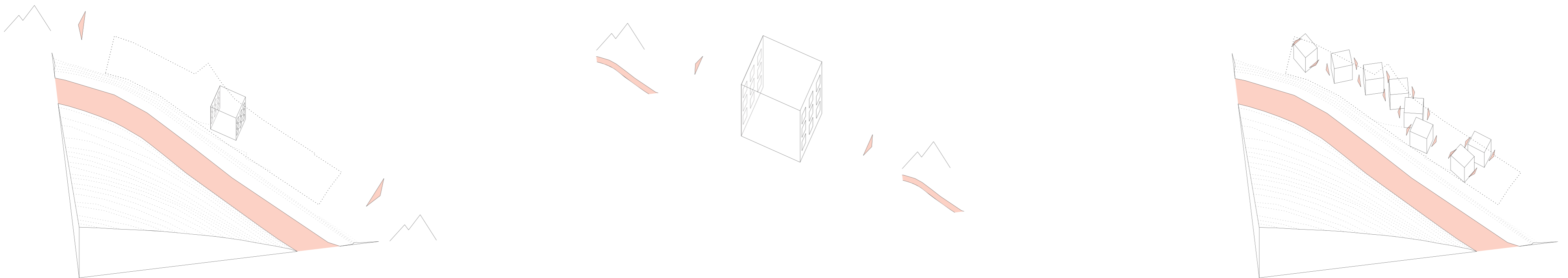

miesto



typológia

inštitúcia

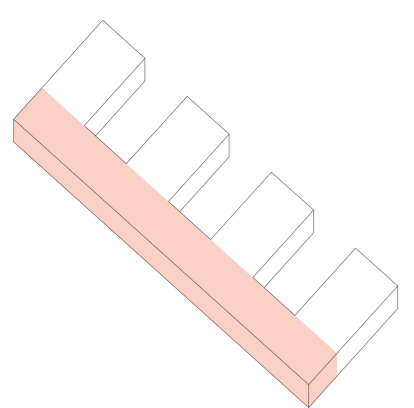

miesto

Najsilnejším faktorom návrhu sú výhľady. Pohľad do prírody priamo z izby ocení každý klient. Špecifikom tohto miesta je však fakt, že z južnej strany bráni vo výhľade vysoký kopec, a preto najvýhodnejšou orientáciou je východo-západná. Keďže jednotlivé domy majú okná len na dvoch fasádach, umožňujú to ich relatívne tesné rozloženie, vďaka ktorému je zástavba relatívne hustá. Hustota umožňuje jednoduché napájanie jednotlivých domov, a teda prispieva k flexibilitě návrhu.



- zariadenie pre seniorov
- zariadenie podporovaného bývania
- nájomné byty

bývanie

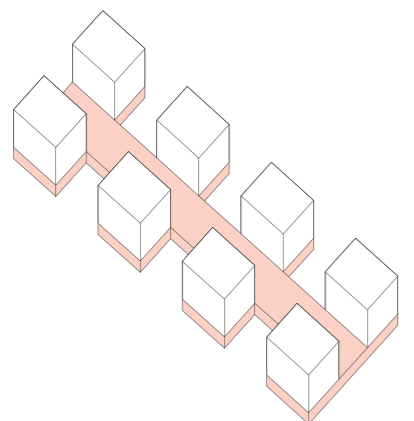

typológia

Zariadenia sociálnych služieb často evokujú inštitúciu. Ich rozdelenie na jednotlivé krídla s izbami pozdĺž dlhých chodieb pripomínajú skôr nemocničné prostredie ako domov. Návrh otáča túto typológiu na ruby a namiesto dlhého nízkeho objektu vytvára niekoľko vysokých bodových stavieb. Tento prístup nielen evokuje typológiu bývania, ale aj umožňuje flexibilitu. Pridávanie a odobranie jednotlivých objektov do skupín umožňuje zvyšovanie a znižovanie kapacit jednotlivých typov sociálnych zariadení podľa požiadaviek doby.

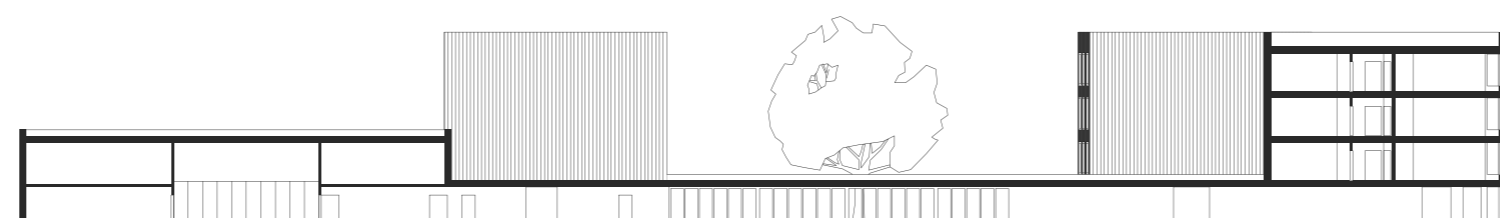
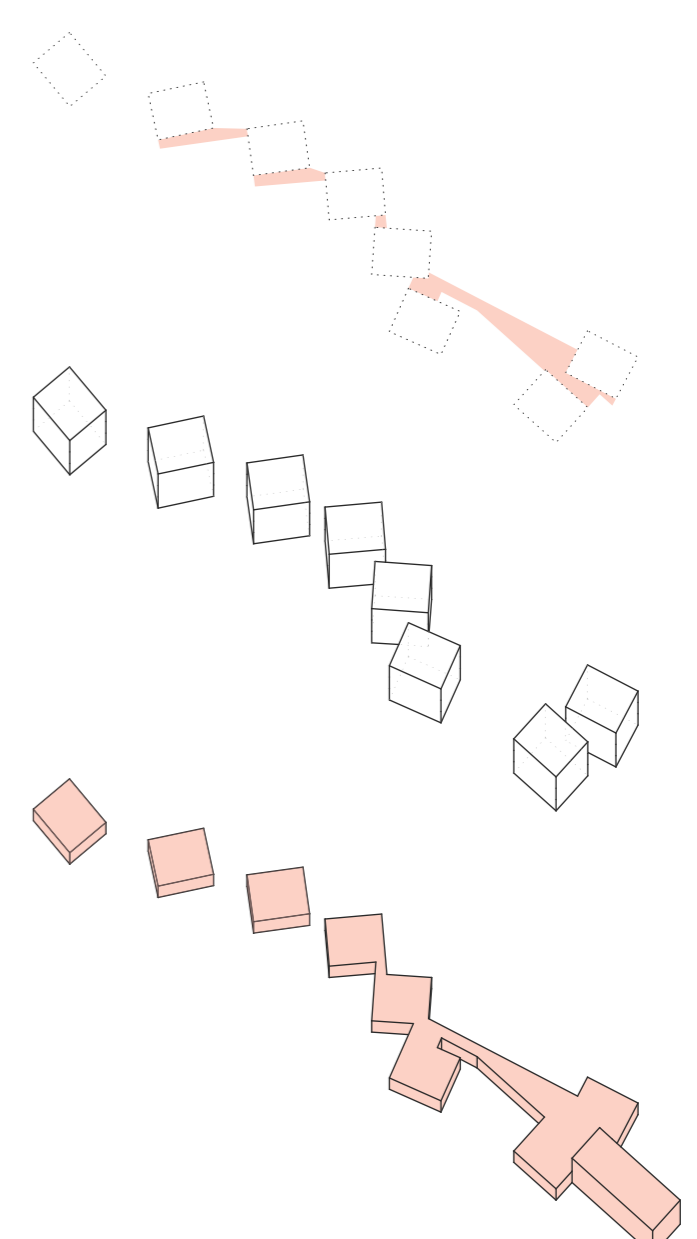
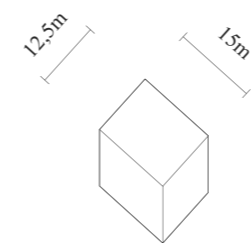

0 5 10 20

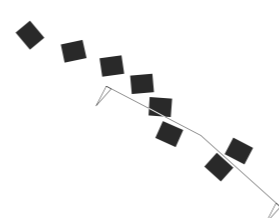

rez pozdĺžny

pôdorysy

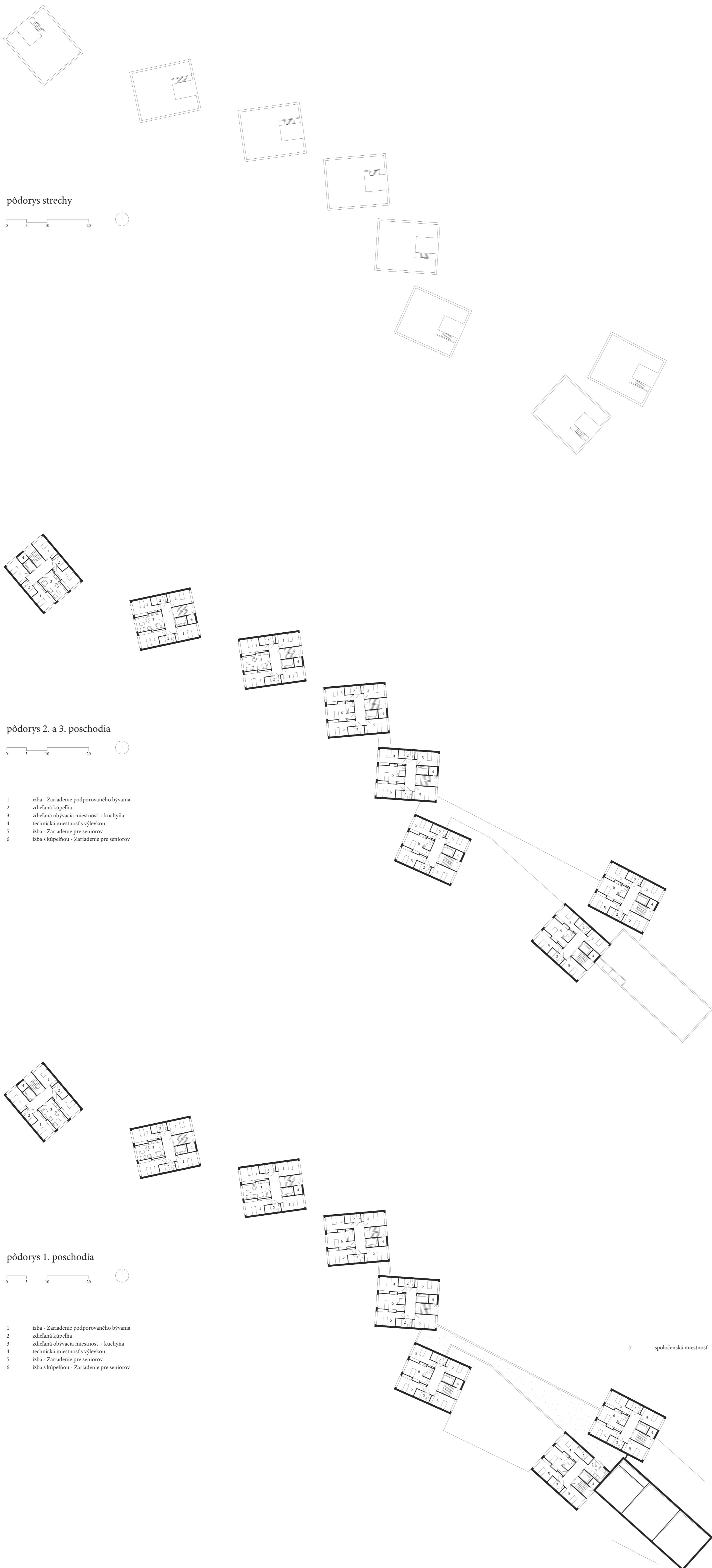

pôdorys strechy

pôdorys 2. a 3. poschodia

pôdorys 1. poschodia

- 1 izba - Zariadenie podporovaného bývania
- 2 zdieľaná kúpeľňa
- 3 zdieľaná obývací miestnosť + kuchyňa
- 4 technická miestnosť s výfukovou
- 5 izba - Zariadenie pre seniorov
- 6 izba s kúpeľňou - Zariadenie pre seniorov

- 1 izba - Zariadenie podporovaného bývania
- 2 zdieľaná kúpeľňa
- 3 zdieľaná obývací miestnosť + kuchyňa
- 4 technická miestnosť s výfukovou
- 5 izba - Zariadenie pre seniorov
- 6 izba s kúpeľňou - Zariadenie pre seniorov

7 spoločná miestnosť

variabilita

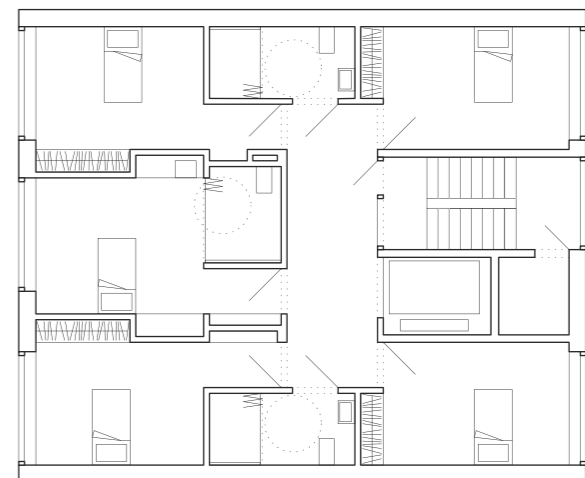
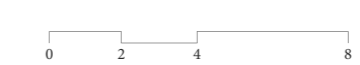

Zariadenie pre seniorov

Prvý variant poskytuje ubytovanie pre 5 klientov na poschodí, resp. 15 klientov v jednom dome. Na poschodí sa nachádzajú 4 izby bunkového typu, vždy po dve izby so spoločnou kúpeľňou a jedna izba so samostatnou kúpeľňou. Bunky sa dajú uzatvoriť na zvýšenie súkromia a zároveň otvoriť na lepšiu manipuláciu s pacientom. Izby sú zariadené polohovateľnými lôžkami a vstavanými skriňami na šatstvo a na odkladanie kabátov. Výber ostatného nábytku záleží na klientovi.

Kúpeľne sú navrhnuté na obsluhu s asistenciou. V celom objekte je bezprahové riešenie, ktoré uľahčuje manipuláciu. Podľa požiadaviek zdravotníckych zariadení sa v každom objekte nachádza lôžkový výťah (vnútorný rozmer 1400x2400mm) a rozšírená chodba (2,4m) pre možnosť prepravy pacientov na lôžku. Svetlá šírka dverí je 1200mm.

Na medziposchodí sa nachádza technická miestnosť s výfukovou, ktorá slúži na dekontamináciu zdravotníckych pomôcok (podložné misy a pod.) a slúži vždy pre dve poschodia. V prizemí ju nahrádza miestnosť pre upratovačky s čistiacimi prostriedkami. Zvyšný priestor je určený pre strojovňu výťahu.

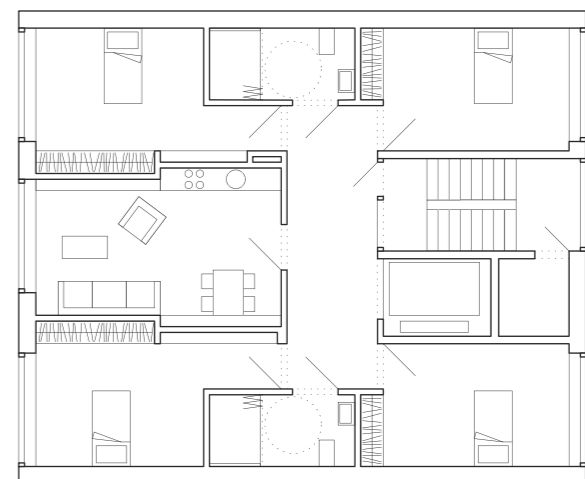

Zariadenie podporovaného bývania

Druhý variant poskytuje ubytovanie pre 4 klientov na poschodí, resp. 12 klientov v jednom dome. Toto rozdelenie zodpovedá legislatívnemu obmedzeniu na maximálne 12 klientov v jednej budove. Každé poschodie predstavuje jeden byt so 4 izbami, 2 kúpeľňami a spoločnou kuchyňou a obývacou izbou. Izby sú zariadené polohovateľnými lôžkami a vstavanými skriňami na šatstvo a na odkladanie kabátov. Výber ostatného nábytku záleží na klientovi.

Kúpeľne sú navrhnuté na obsluhu s asistenciou. V celom objekte je bezprahové riešenie, ktoré uľahčuje manipuláciu. Podľa požiadaviek zdravotníckych zariadení sa v každom objekte nachádza lôžkový výťah (vnútorný rozmer 1400x2400mm) a rozšírená chodba (2,4m) pre možnosť prepravy pacientov na lôžku. Svetlá šírka dverí je 1200mm.

Na medziposchodí sa nachádzajú technické miestnosti s výfukovou a policou s čistiacimi prostriedkami pre upratovačky. Zvyšný priestor je určený pre strojovňu výťahu.

Na prizemí sa nachádza spoločenská miestnosť s oknami do záhrady a na severnej fasáde sú sklady pre jednotlivé byty. Nachádza sa tu aj stavebné oddelený priestor pre sociálne poradenstvo, prípadne pre väčšie návštevy.

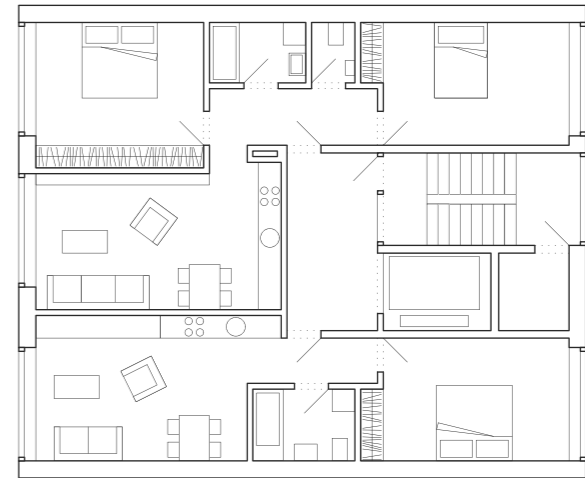
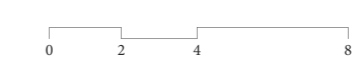

Nájomné byty

Tretí variant poskytuje 2 byty na poschodí (2+kk, 3+kk), resp. 6 bytov v jednom dome. Väčší byt disponuje oddelenou toaletou od kúpeľne, zatiaľ čo menší má kúpeľňu spojenú s toaletou. Byty majú výmeru 70,5 m² a 48,2 m².

Pre zachovanie variability sa podľa požiadaviek zdravotníckych zariadení v každom objekte nachádza lôžkový výťah (vnútorný rozmer 1400x2400mm) a rozšírená chodba (2,4m) pre možnosť prepravy pacientov na lôžku. Svetlá šírka dverí je 900 mm.

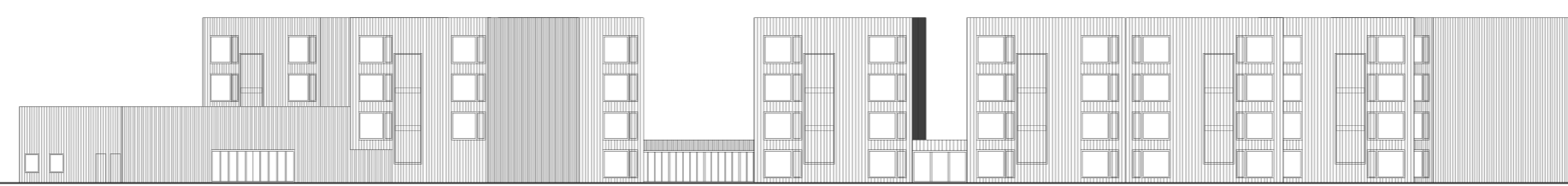
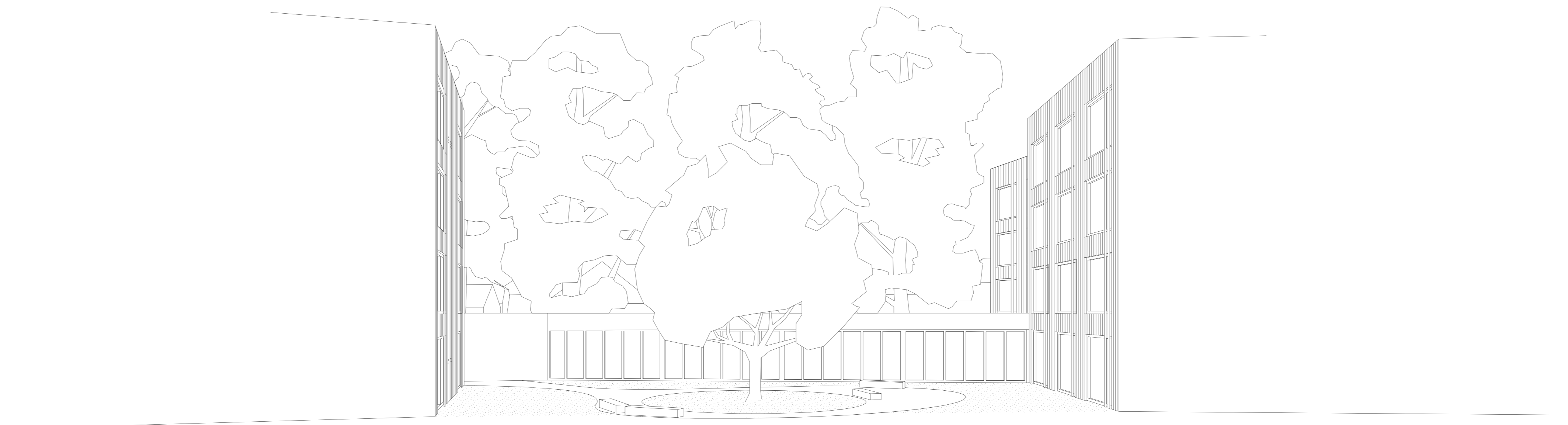
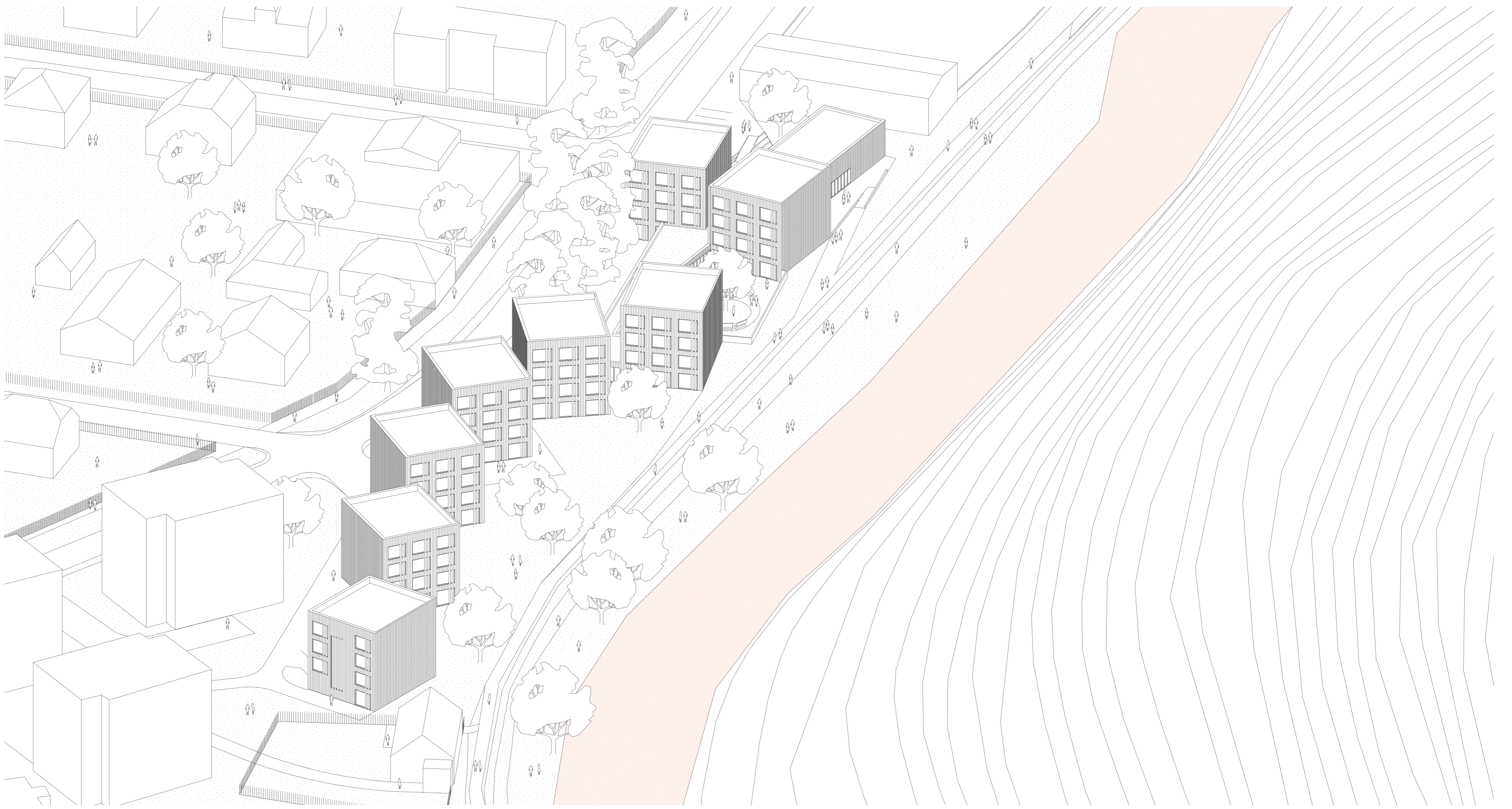

0 5 10 20

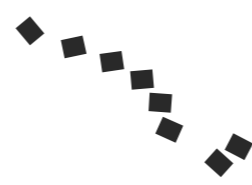

pohľad východný



0 5 10 20

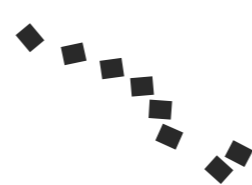

pohľad západný

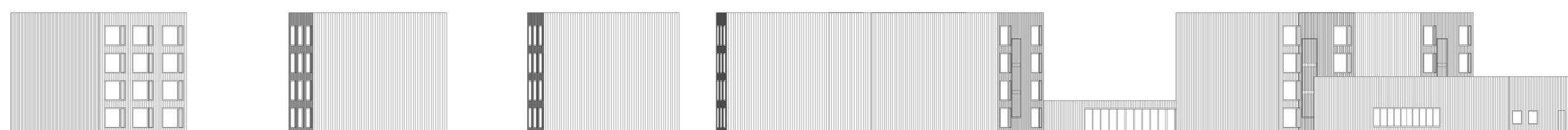

0 5 10 20

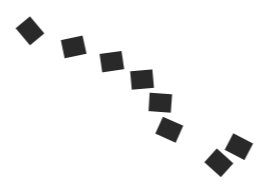

pohľad južný

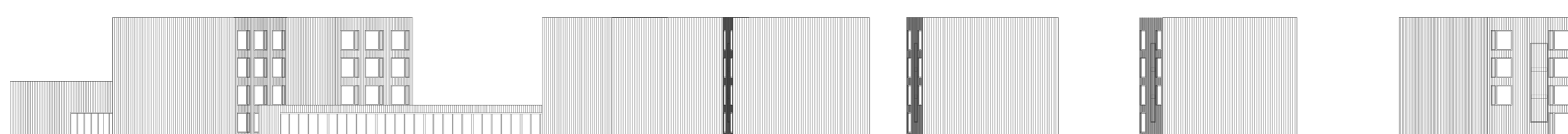

0 5 10 20



pohľad severný