

Predstavujem si maminku, ktorá si ide prečítať knižku do knižnice a zároveň dovidí na svoje deti hrajúce sa na dvore, ocka, ktorý spraví víkendový nákup a pridá sa ku kamarátom na basketbal do telocvične, zatiaľ čo starí rodičia odpočívajú hneď za rohom na svojej záhradke, či pavlačí a pritom je celá rodina pohromade, len na mihnutie oka vzdialení od seba.

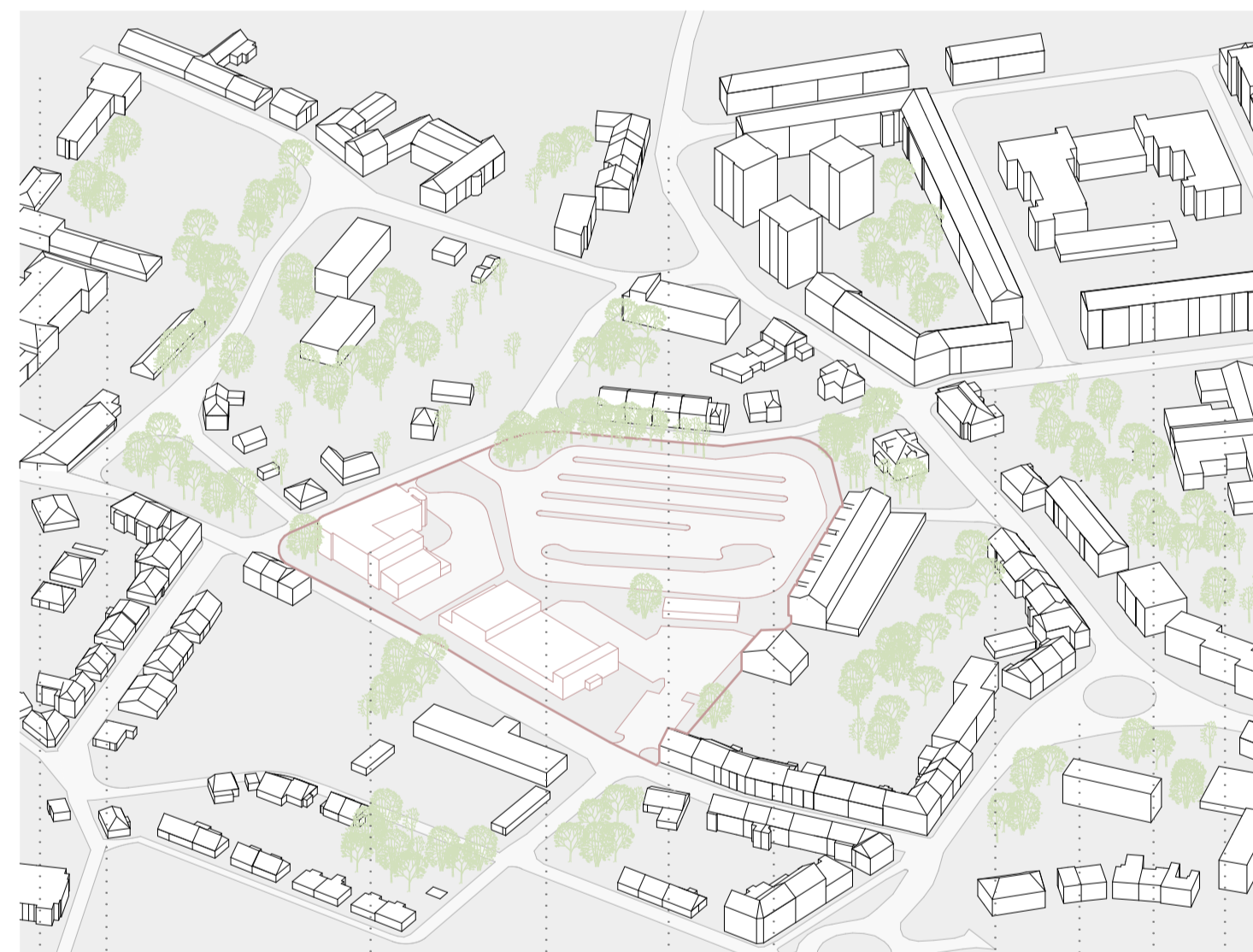

Témou diplomovej práce je hľadanie slabých miest mestskej štruktúry Kutnej Hory. Pre svoju prácu som vybrala územie autobusového nádražia, ktoré bude v najbližšej dobre presunutá a stávajúca plocha ostane prázdna. Keďže je táto parcela vo vlastníctve mesta, je v blízkosti centra a dobre dostupná z okolitých sídlisk, otvára sa tu ideálne miesto pre doplnenie mestskej štruktúry a infraštruktúry. Z tejto časti mesta vytváram jeho plnohodnotnú súčasť a to s dôležitosťou, aká mu vzhľadom k jeho polohe prináleží. Na mieste navrhujem prístupný blok s rozmanitými vnútornými priestormi a verejne prístupnými dvormi. Ťažiskom územia je budova mestskej knižnice. Bohatosť funkcií odpovedajúcich hustej mestskej štruktúre doplnia telocvičňa, pavlačový bytový dom a radové domy. Blok počíta so stávajúcimi budovami supermarketu a úradu, rešpektuje ich fungovanie a zároveň ich začleňuje do novovzniknutého organizmu.



RÚT STROMKOV KOLÁREK
 PIVOVAR
 SMER SÍDLISKO ŠPÍS
 ČSĽO
 BELLA
 SMER SÍDLISKO ŠPÍS
 AUTOBUSOVÉ NÁDRAŽIE
 SMER SÍDLISKO HODIŠKA
 OTISKA HRADEB
 ZŠ
 VOK ŠPÍS



RADOVÉ DOMY
 ZASTÁVNICA
 TELOCVIČŇA
 DVOR
 BYTOVÝ DOM
 KNIŽNICA

STÁVAJÚCI STAV

NAVRHOVANÝ STAV

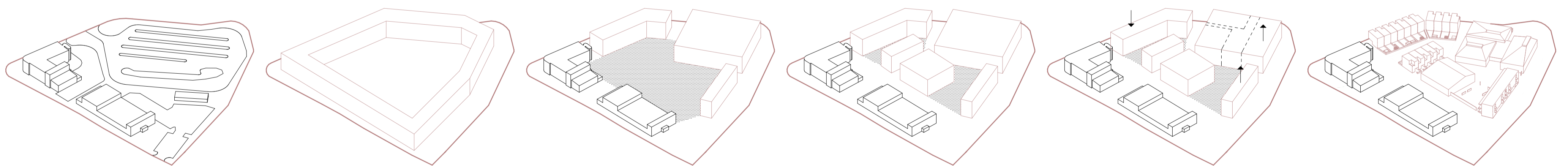

V urbánom bloku sa dnes nachádza budova supermarketu a úradu, ostatná plocha je autobusové nádražie.

Blok má tvoriť hranu do každej ulice.

Stávajúce budovy na riešenom území nie sú fyzicky ani morálne zastaralé, preto ich začleňujem do návrhu. Novú knižnicu umiestňujem do tretieho rohu bloku ako ich protipól.

Blok zahusťujem smerom do vnútra a tvorím tak intímnejšie verejne prístupné dvory.

Blok sa dvíha smerom k centru a naopak klesá v miestach, ktoré sú v kontakte so zástavbou rodinných domov. Knižnicu delím na menšie domky, ktoré reflektujú svoje vnútro.

Ta-dááá!



PŮDORYS PATERU

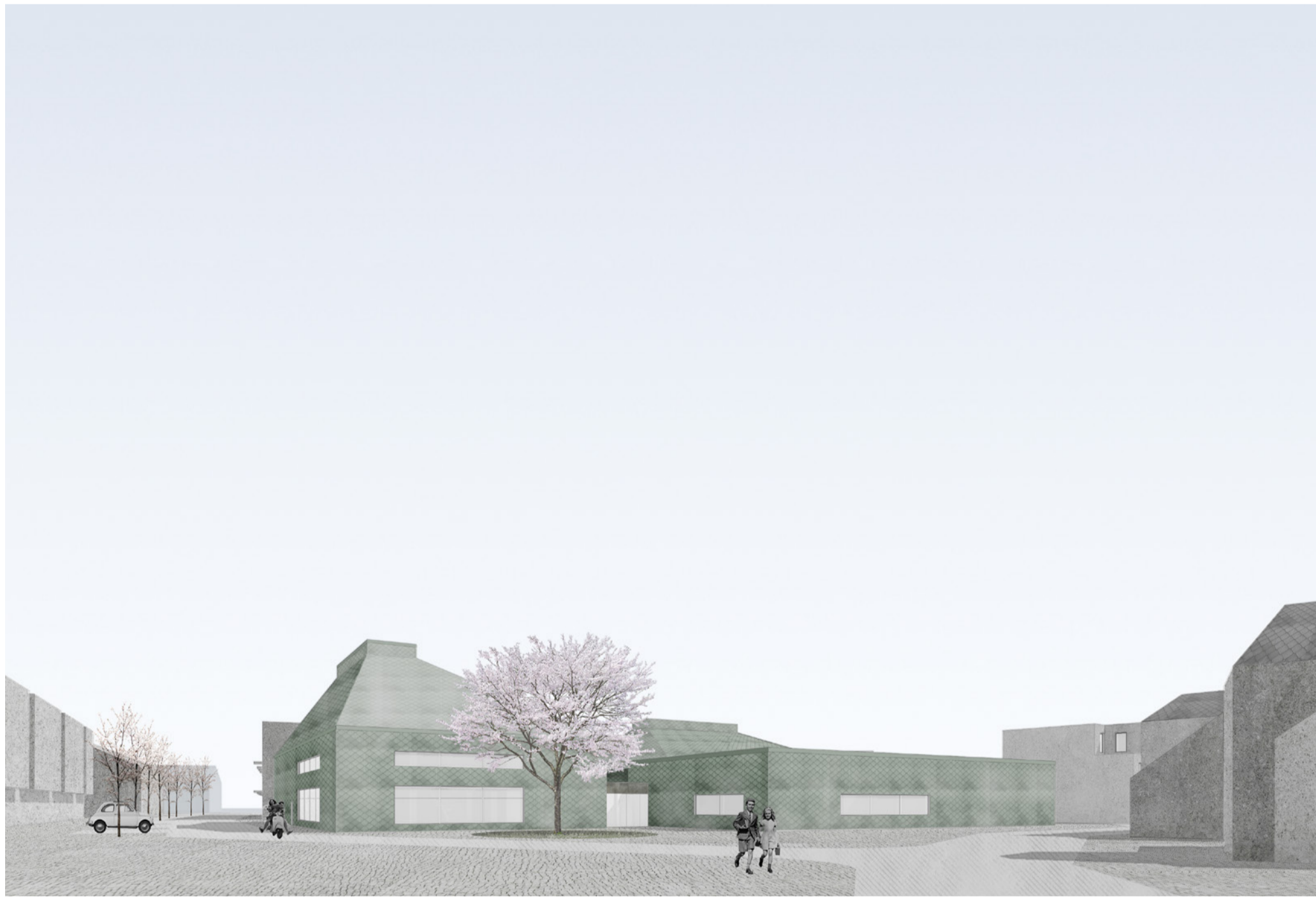

HLAVNÝ VSTUP DO KNIŽNICE

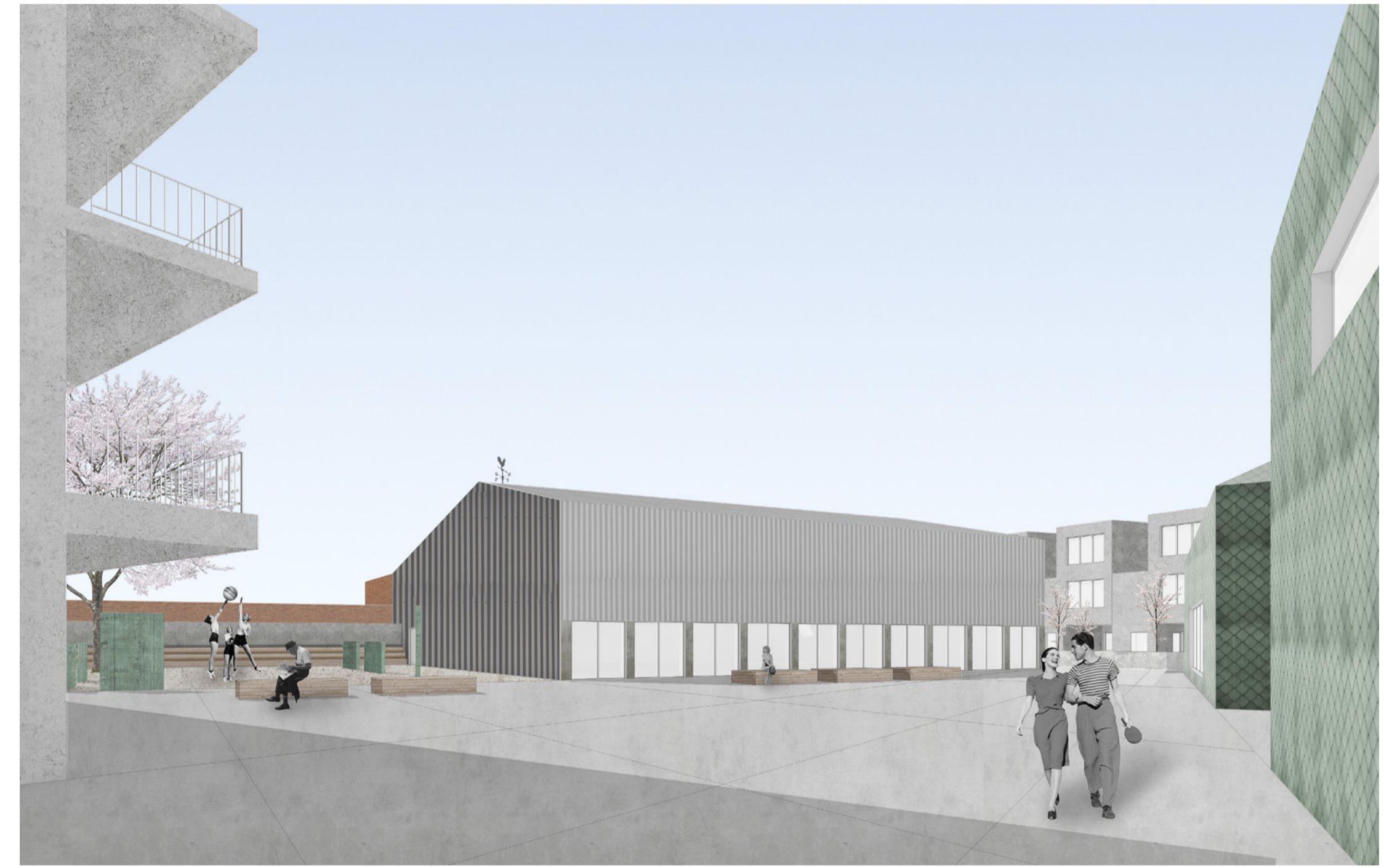

DVOR ZA KNIŽNICOU



SEVEROVÝCHODNÝ POHLED Z ULICE WALDHAUSEROVA



ZÁPADNÝ POHLED Z DVORA



JUŽNÝ POHLED Z ULICE KPT. VOSKY

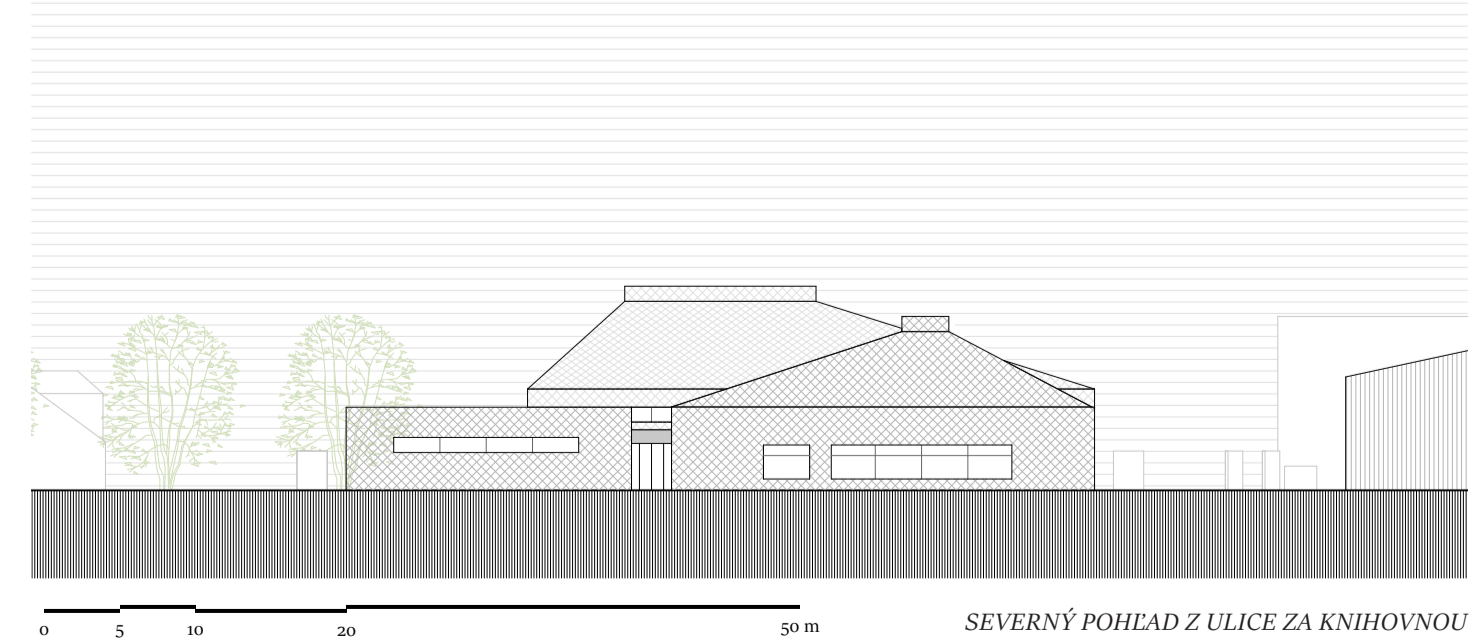

SEVERNÝ POHLED Z ULICE ZA KNIHOVNOU



SCHÉMA PROVOZU



MESTSKÁ KNIŽNICA

Budovu knižnice delím do niekoľkých hmôt, ktoré reflektujú svoju náplň. Reprezentujú detské oddelenie, oddelenie pre dospelých a administratívnu časť. Prepája ich hala služieb. Jednotlivé hmoty sú osvetľované zo strechy, či už svetlíkom alebo dierou v dome. Každá z týchto častí má svoj atribút. U detí sú to výškovo nadené pódia doplnené pre pobyt a pohyb, ktoré poskytujú zašvárne medzi knižkami. V oddelení pre dospelých je to prevýšený prístrešok v strede domu, okolo ktorého sú študijné miesta. Kancelárske priestory majú vlastné vonkajšie atrium pre príjemné pauzy v súkromí.

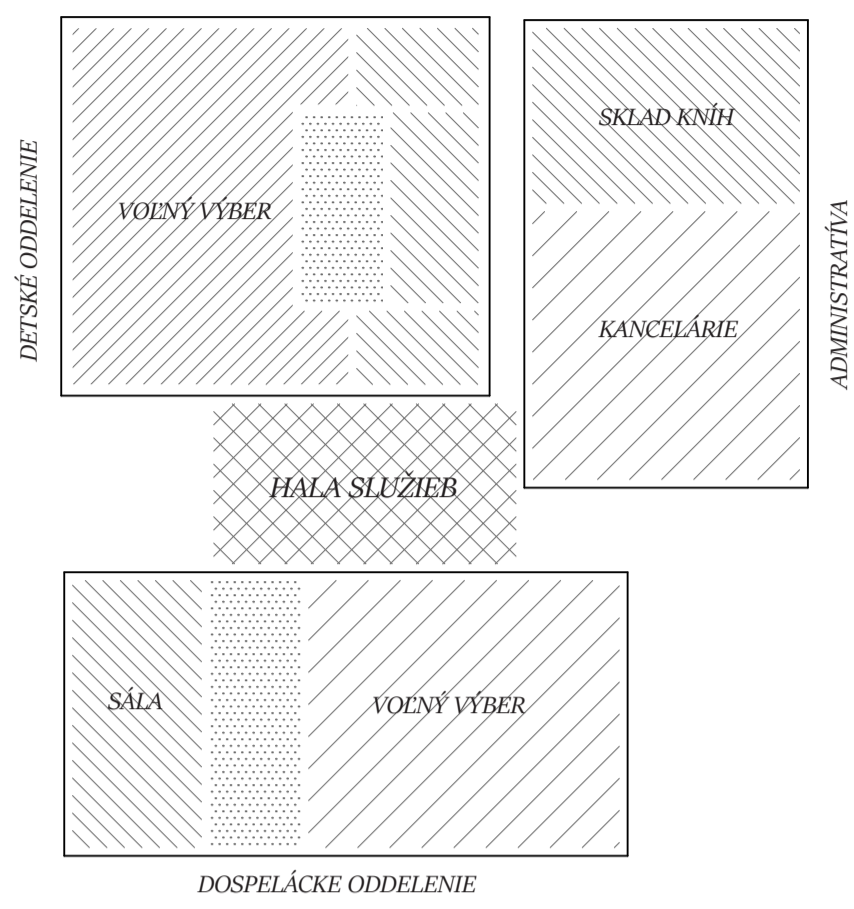
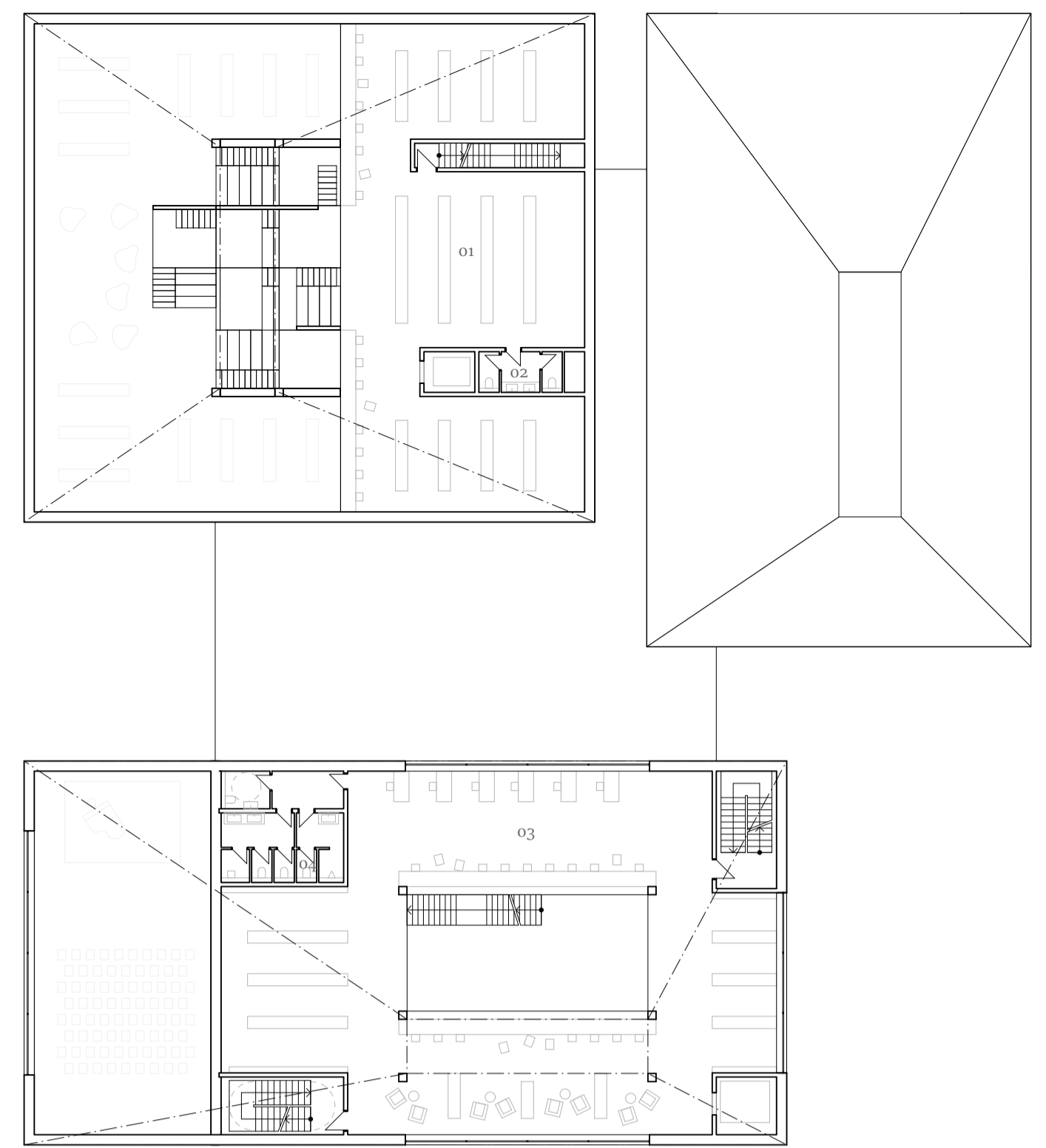
01	HALA SLUŽIEB	342
02	MULTIFUNKČNÁ SÁLA	155
03	SKLAD	32
04	VEREJNÉ WC	35
05	VOVNÝ VÝBER DOSPELÍ	348
06	VOVNÝ VÝBER DETÍ	416
07	UNIVERZÁLNA UČEŤNA	45
08	POČÍTAČOVÁ UČEŤNA	63
09	DIEŤA	45
10	WC ŠAŤA	57
11	KANCELÁRIE	108
12	ZASADAČKA	32
13	WC	9
14	DENNÁ MIESTNOSŤ	13
15	RIADITEĽ	22
16	SKLAD REGIONÁLNEHO ODDELENIA	175
17	PRÍJEM KNIH	34
		2.019 m ²

0 1 2 5 10 m



1. NP

01	VOVNÝ VÝBER A ŠTUDOVŇA DETÍ	355
02	WC	8
03	VOVNÝ VÝBER A ŠTUDOVŇA DOSPELÍ	405
04	WC	33
		701 m ²

0 1 2 5 10 m



2. NP



HALA SLUŽIEB

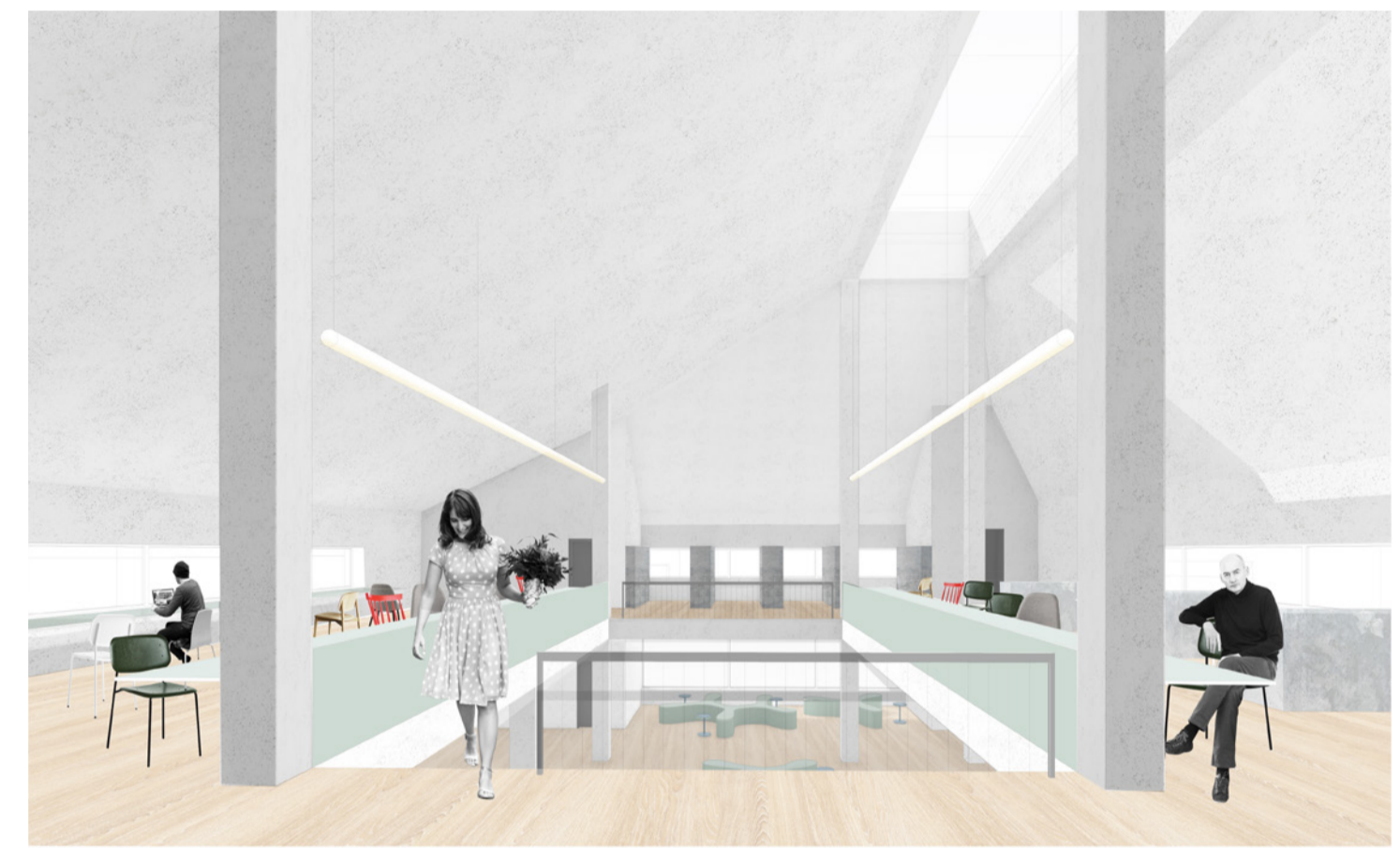
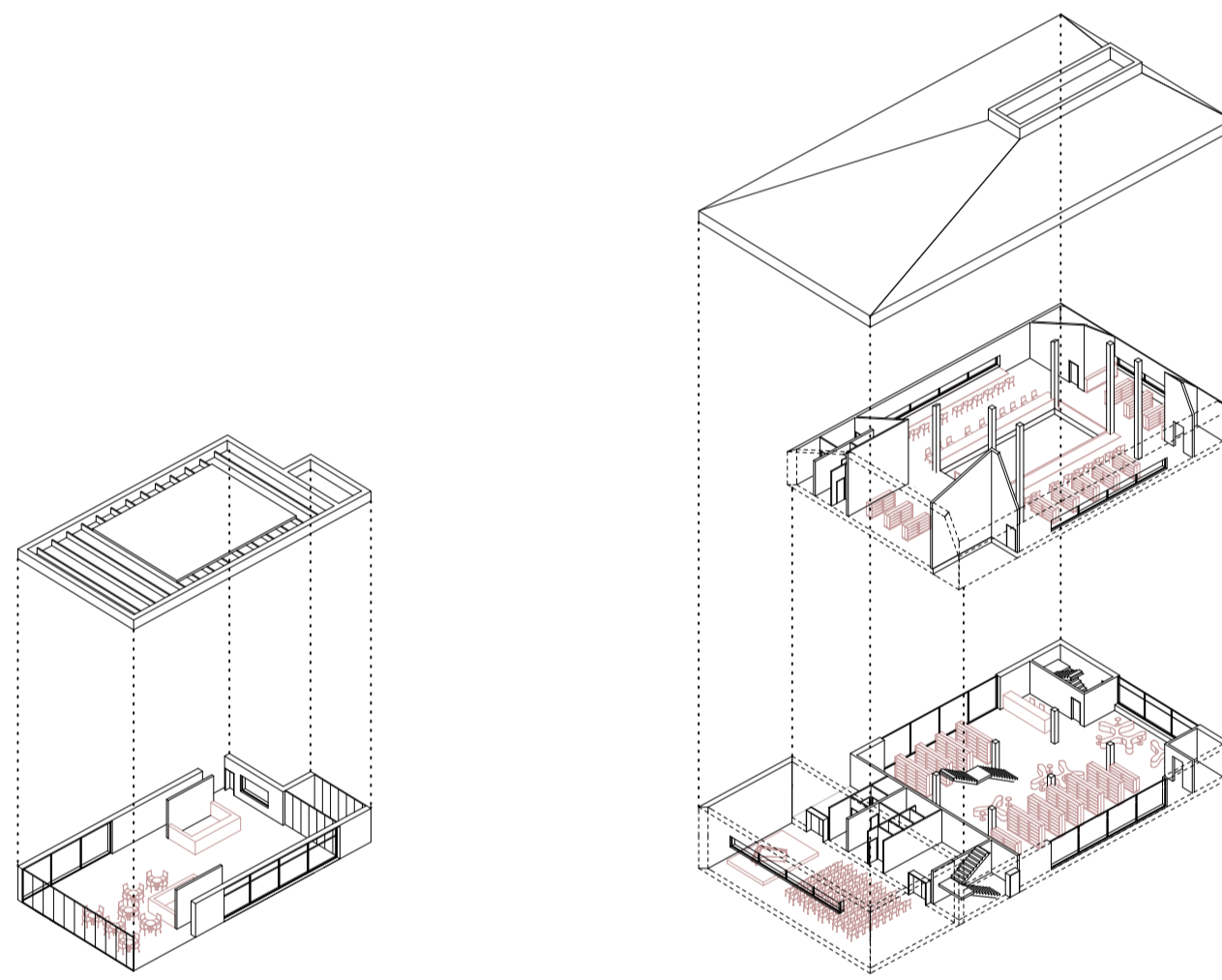

ODDELENIE PRE DOSPELÝCH



ODDELENIE PRE DETI

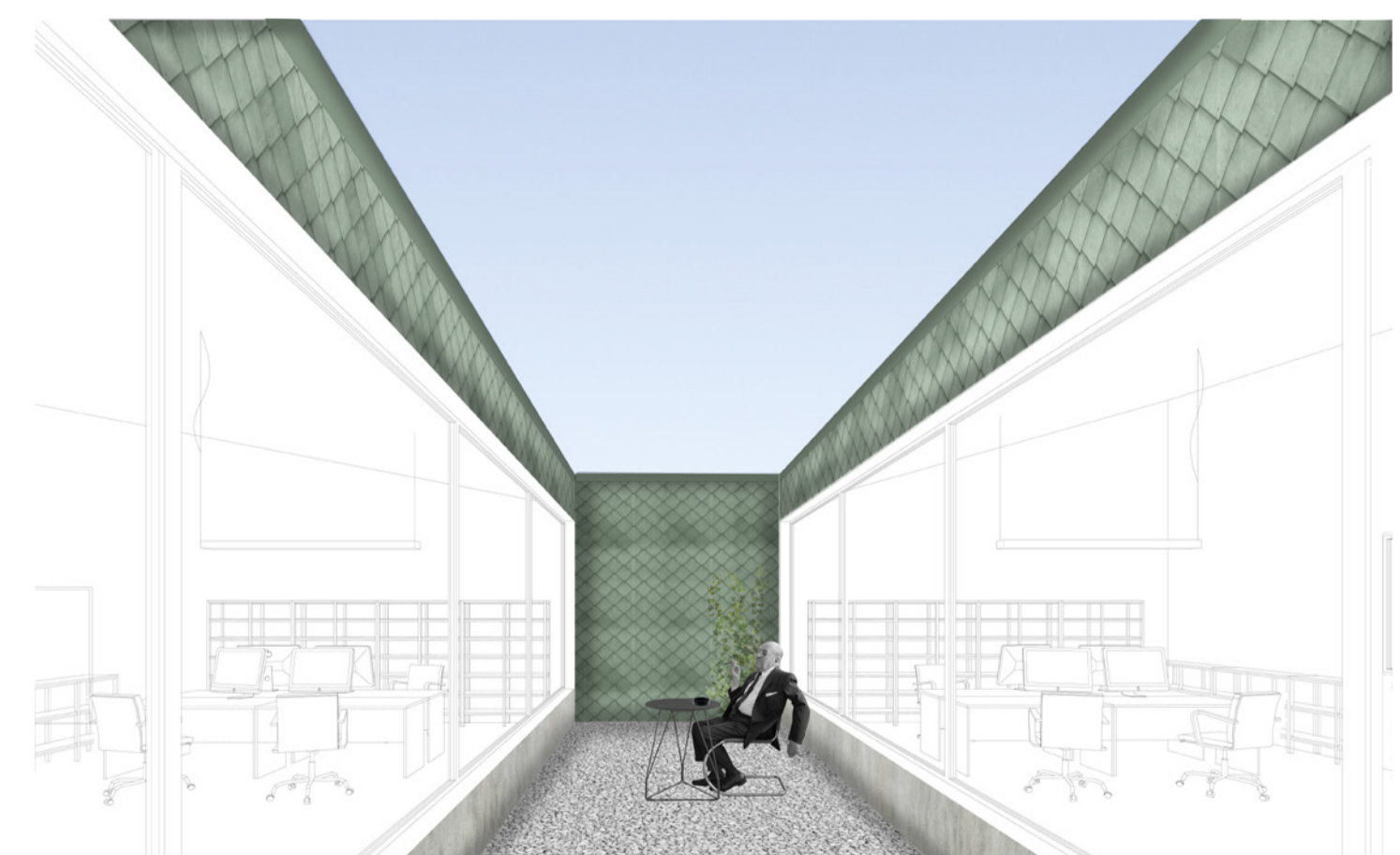
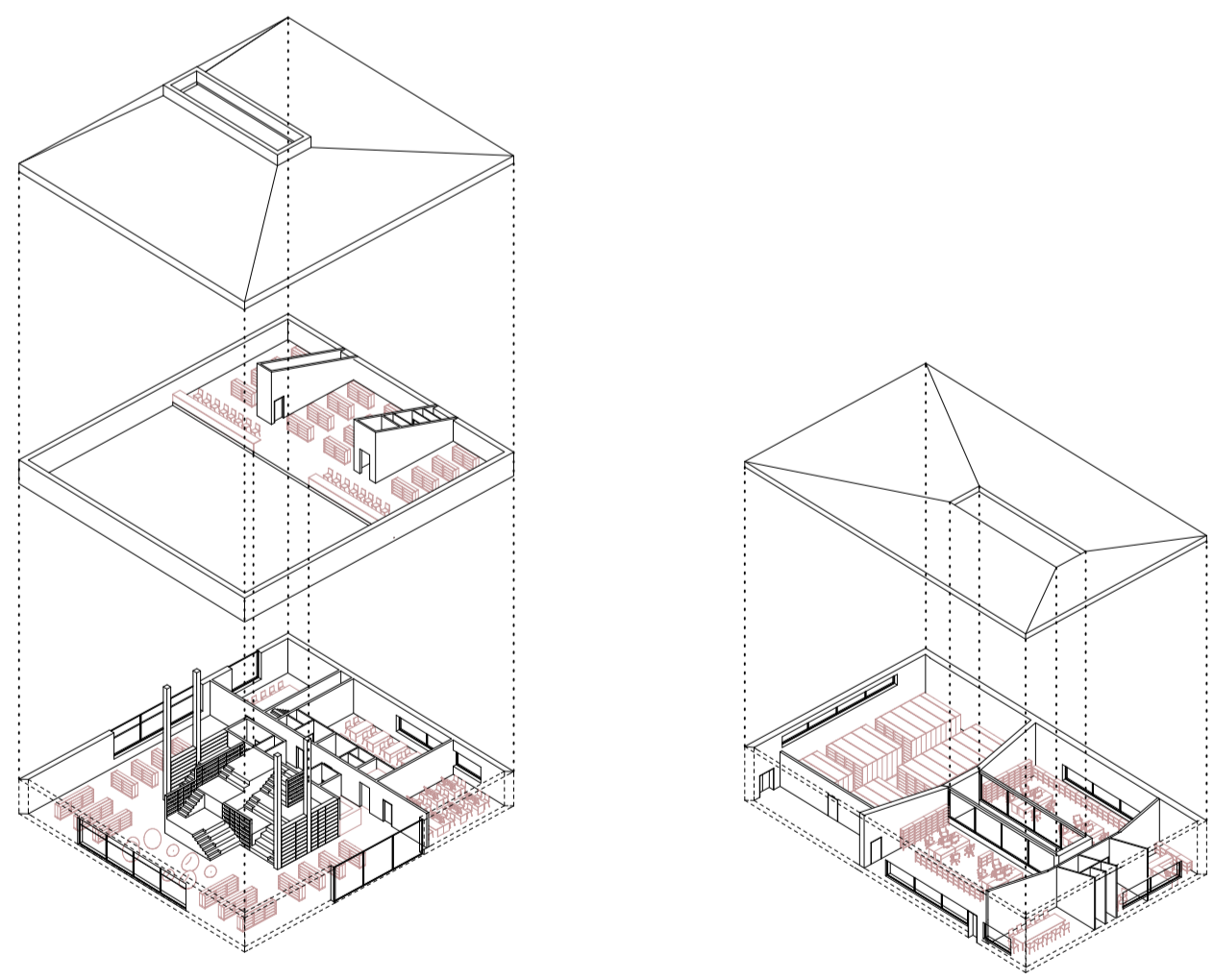

ADMINISTRATÍVA

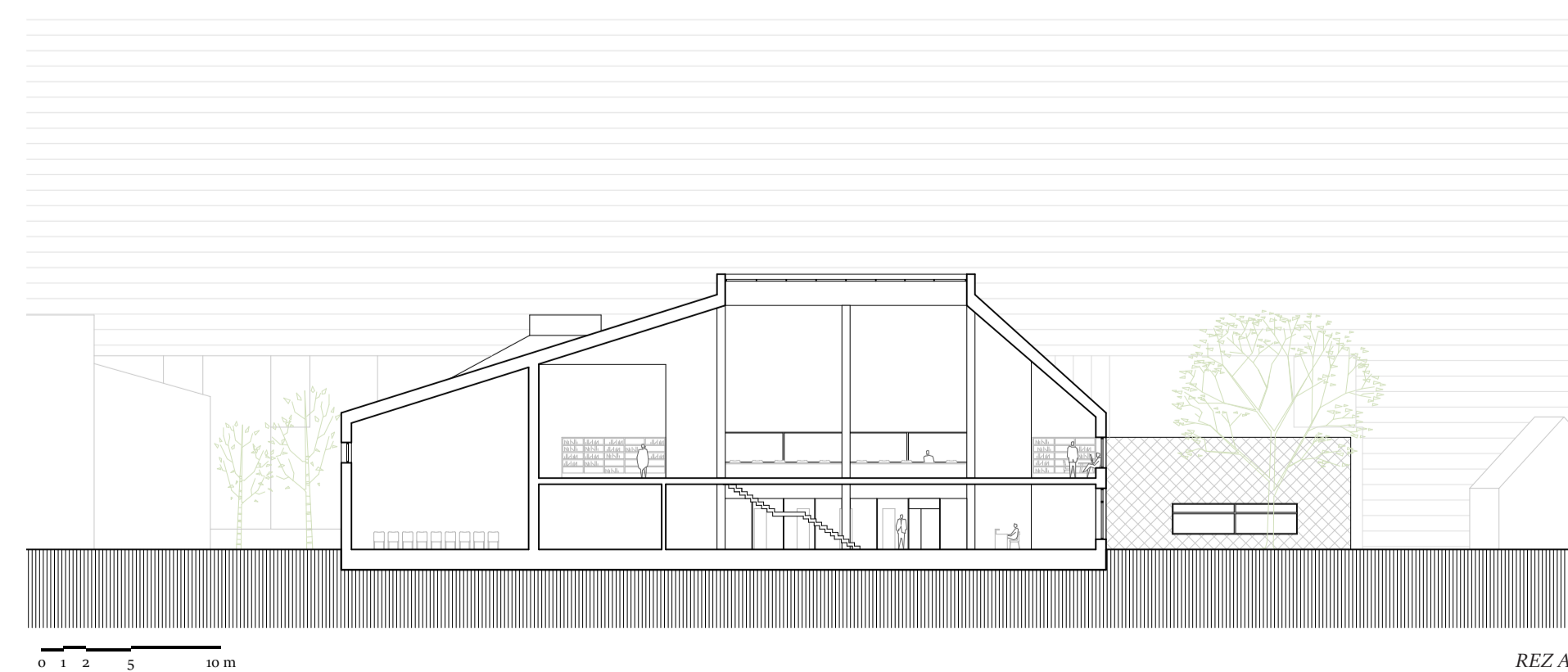

0 1 2 5 10 m

REZA

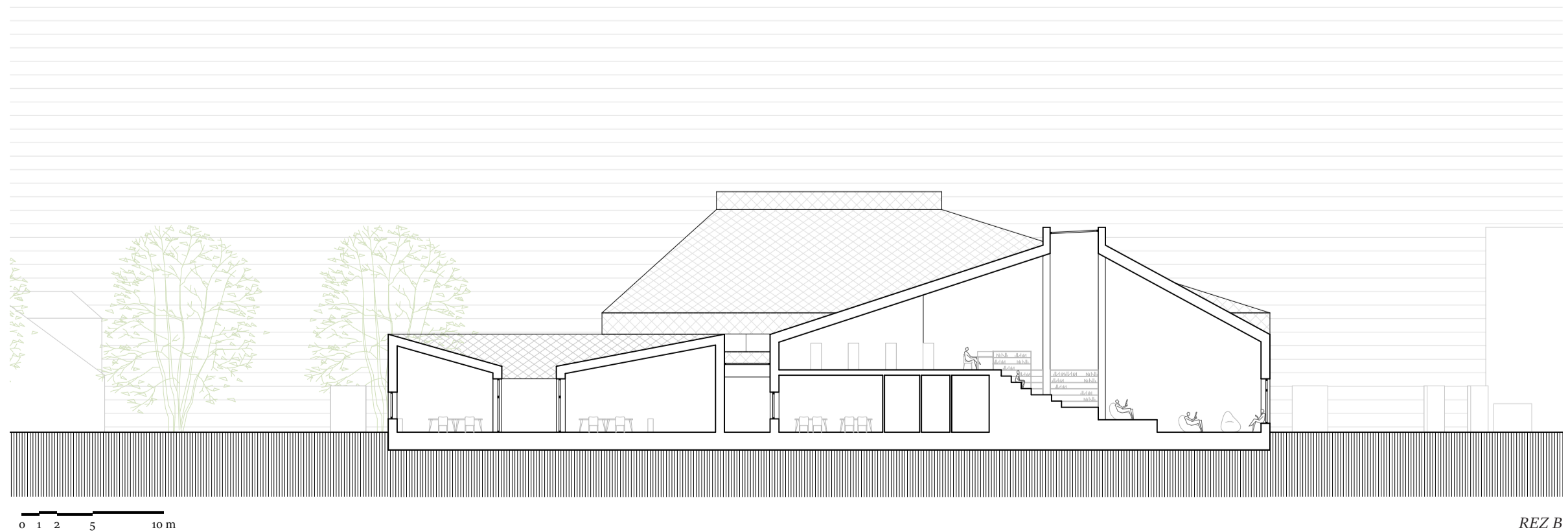

0 1 2 5 10 m

REZ B



RADOVÝ DOM V ULICI WALDHAUSEROVA

Domy sa otáčajú svojou severnou fasádou do ulice a južnou do záhrady. V parterí smerom do ulice robím diery v dome pre zaparkovanie auta, čím rytmizujem ulicu. To isté opakujem aj v poslednom podlaží, čím dostávam do izby viac východného svetla.



RADOVÝ DOM V ULICI ZA KNIHOŽNOU

Tieto radové domy majú presne opačnú orientáciu, teda južnou fasádou sa otáčajú do ulice a severnou do záhrady. Preto majú predzáhradu, ktorá sa zarezáva do domu ako krytá terasa. Takto prindávajú do ulice drobnejšie merítko.

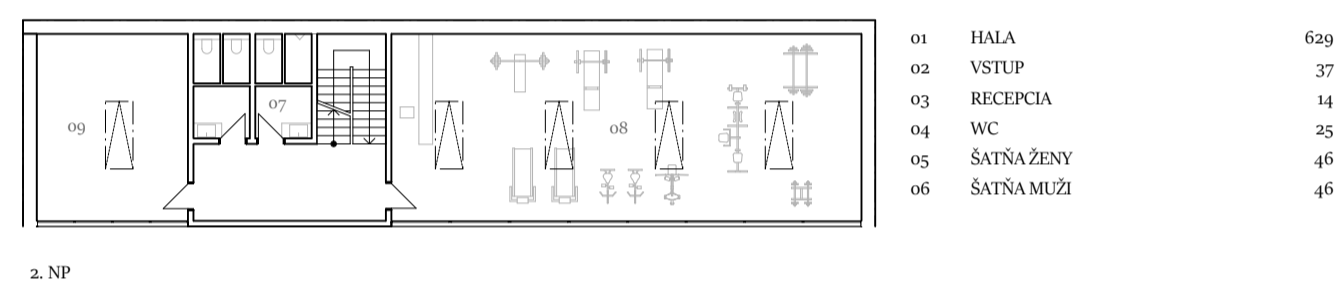
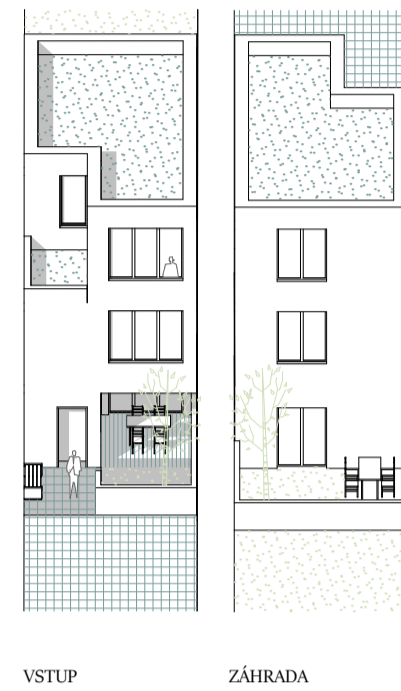
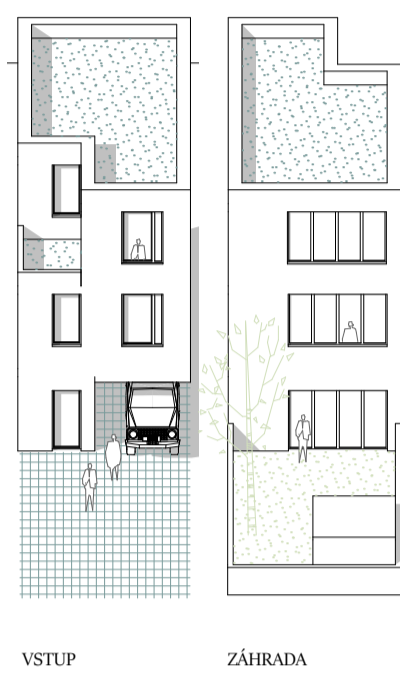

TELOVÍČŇA

Telovíčňa má utilitárnu formu a otvára sa celou bočnou stenou do dvora. Zázemím a šatňami sa otáča do parkoviska za supermarketom. Posilňovňa a malá sála v druhom podlaží sú osvetlené zhora. Zázemie s toaletami slúži aj pre dvor s ihriskom.

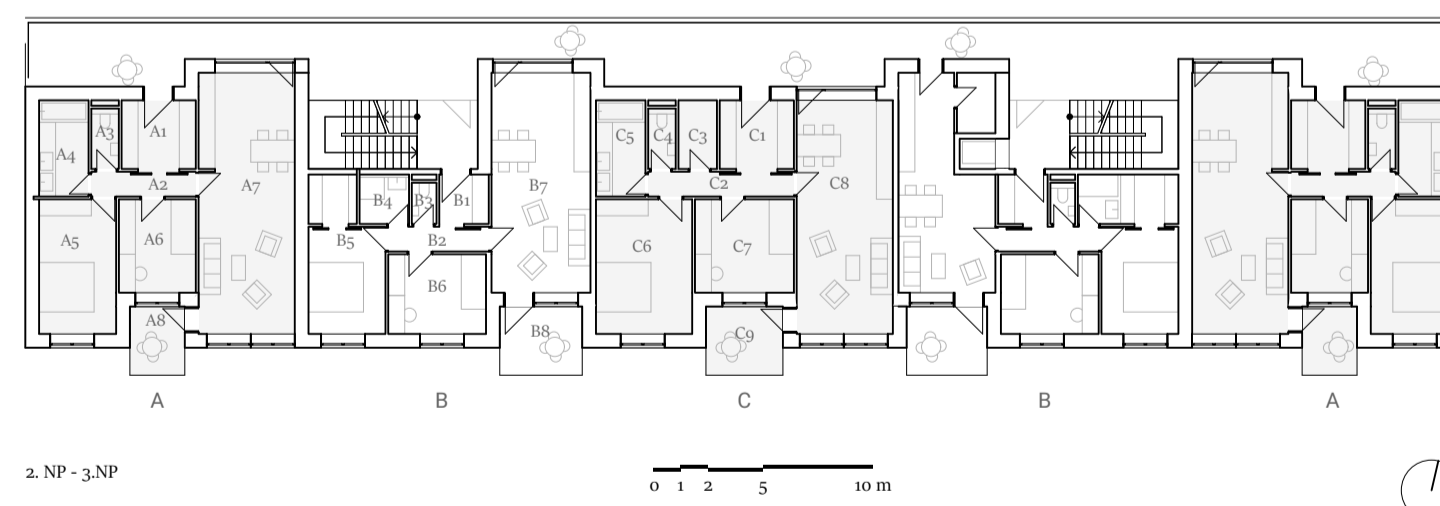
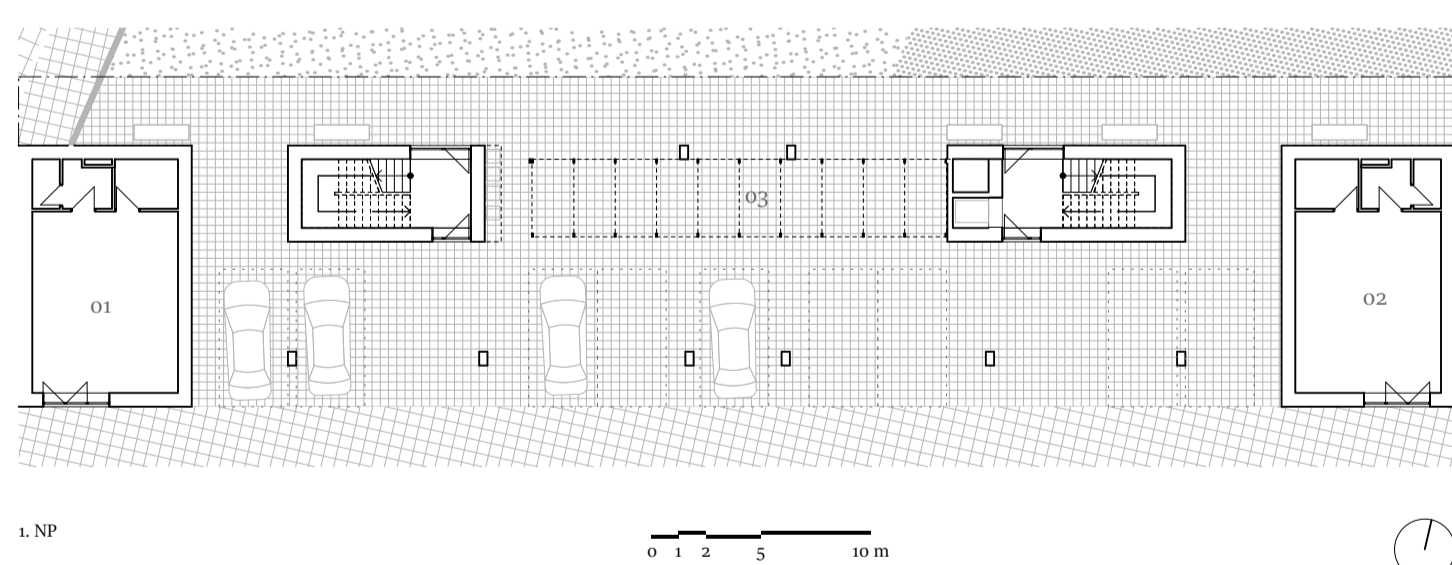
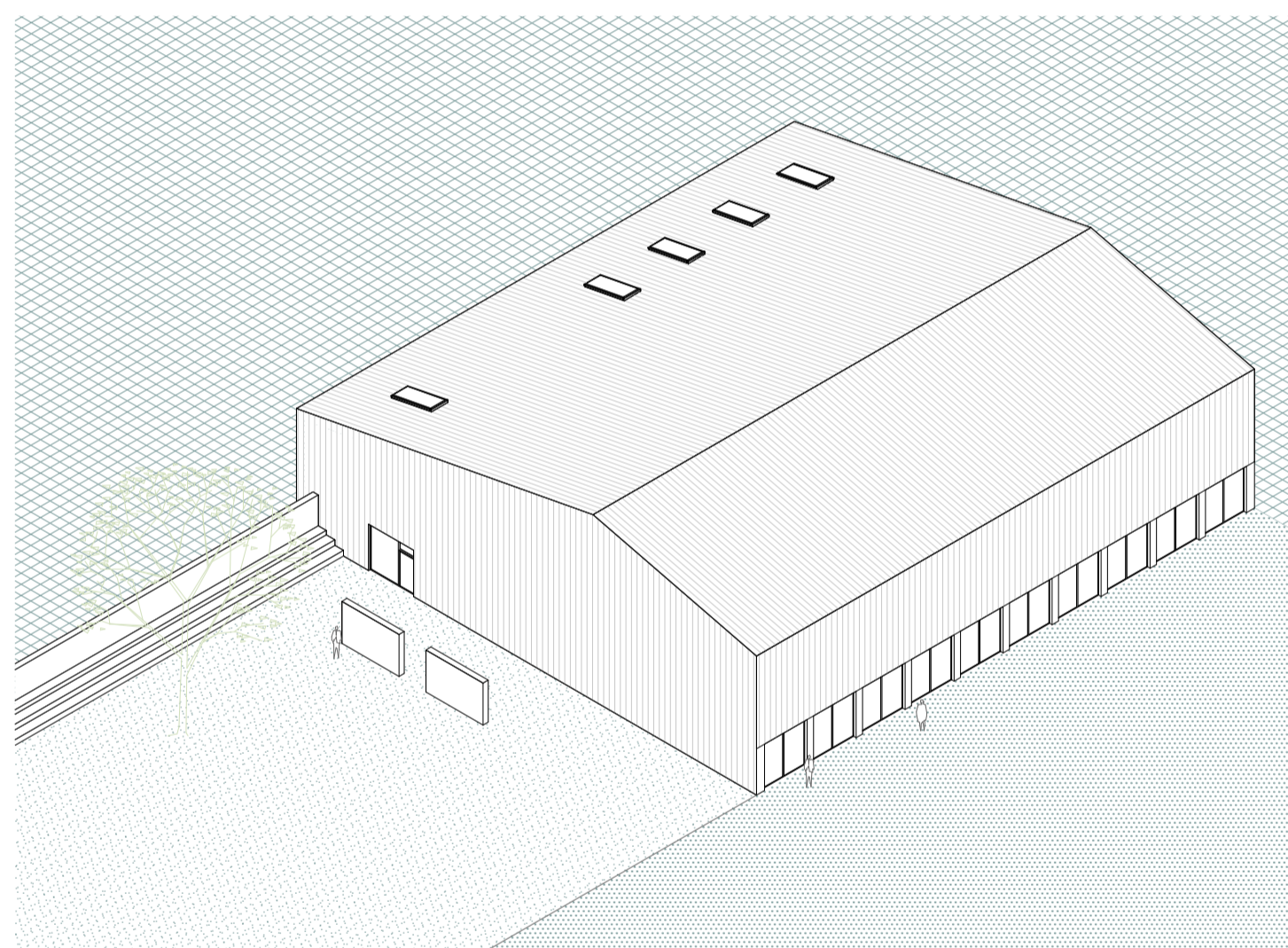
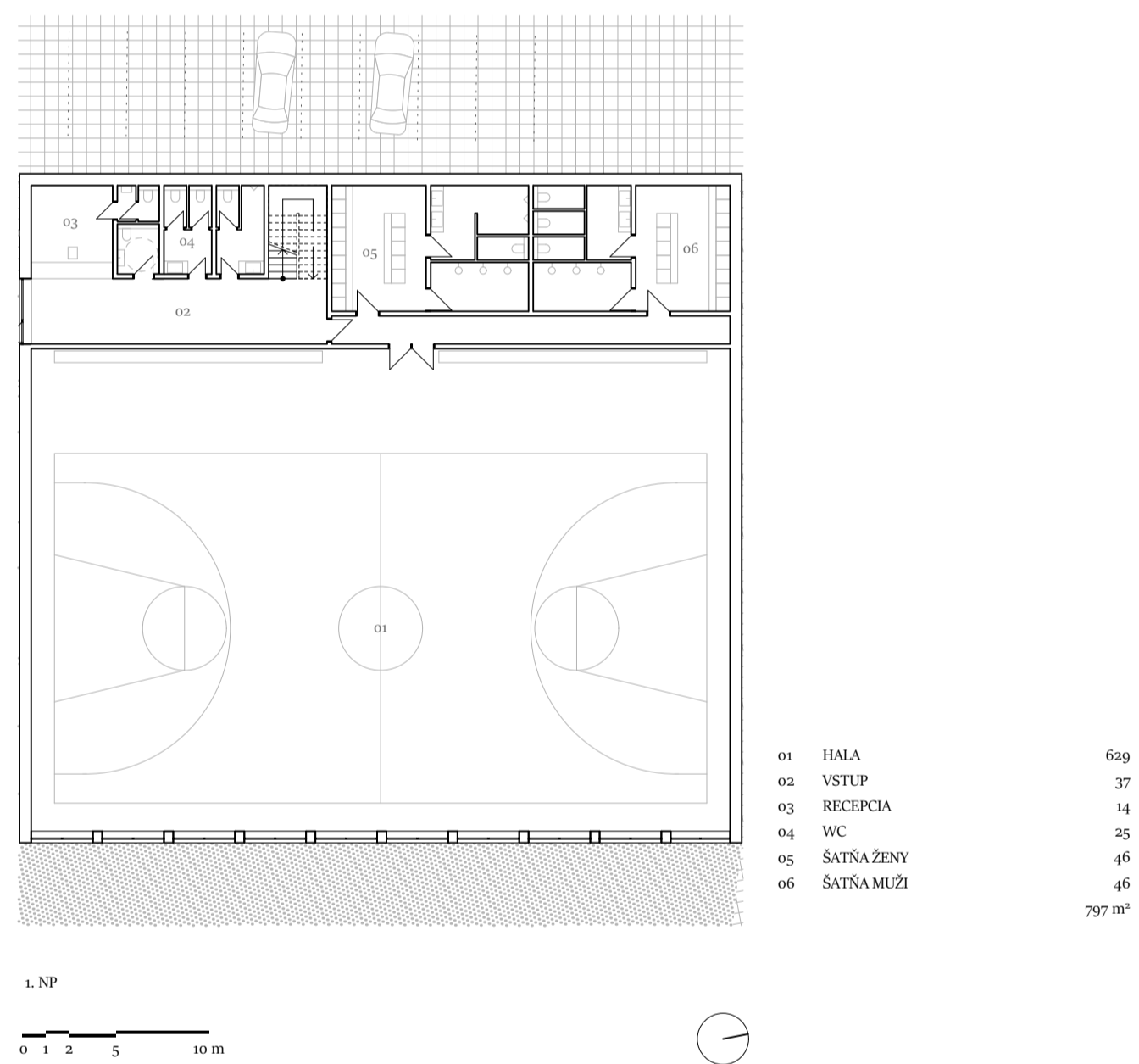

BYTOVÝ DOM V ULICI KPT. VOSKY

Dom volím pavlačový. Pavlač je na severnej strane domu do dvora, čím do neho vnáša ďalší ruch. Dôležitým prvkom domu je voľný parter, kde sa parkuje a sú tu umiestnené zamykacie boxy na kola a náradie.

