LEGENDA MATERIÁLU:

- ŽELEZOBETONOVÉ MONOLITICKÉ KONSTRUKCE
- ŽELEZOBETONOVÉ PREFABRIKOVANÉ KONSTRUKCE
- OBVODOVÉ ZDIVO Z CIHEL např.: POROTHERM 25 SK (P10), NA MALTU ZDÍCÍ (M10) TL. ZDIVA 250 mm BEZ OMÍTEK, ROZMĚRY DxŠxV=248x250x238mm CHARAKTERISTICKÁ PEVNOST ZDIVA fk=4,94 MPa, VZDUCHOVÁ NEPRŮZVUČNOST Rw-40 dB, POŽÁRNÍ ODOLNOST-REI 180 DP1
  - 2NP – pevnost cihel P10, pevnost malty M10
  - 3NP – 5.NP – pevnost cihel P10, pevnost malty M5
- VNITŘNÍ AKUSTICKÉ ZDIVO Z CIHEL např.: POROTHERM 25 AKU SYM (P15), NA MALTU ZDÍCÍ (M10), TL. ZDIVA 250 mm BEZ OMÍTEK, ROZMĚRY DxŠxV=372x250x238mm CHARAKTERISTICKÁ PEVNOST ZDIVA fk=6,54 MPa, VZDUCHOVÁ NEPRŮZVUČNOST Rw-57 dB, POŽÁRNÍ ODOLNOST-REI 180 DP1
  - 2NP – pevnost cihel P15, pevnost malty M10
  - 3NP – 5.NP – pevnost cihel P15, pevnost malty M5
- VNITŘNÍ AKUSTICKÉ ZDIVO Z CIHEL např.: POROTHERM 11,5 (P10), NA MALTU ZDÍCÍ TL. ZDIVA 11,5 mm BEZ OMÍTEK, ROZMĚRY DxŠxV=497x115x238mm VZDUCHOVÁ NEPRŮZVUČNOST Rw-44 dB, POŽÁRNÍ ODOLNOST-EI 120 DP1
  - 2NP-5NP – pevnost cihel P8, pevnost malty M2,5
- VNITŘNÍ AKUSTICKÉ ZDIVO Z CIHEL např.: POROTHERM 19 AKU (P10), NA MALTU ZDÍCÍ (M10), TL. ZDIVA 190 mm BEZ OMÍTEK, ROZMĚRY DxŠxV=372x190x238mm CHARAKTERISTICKÁ PEVNOST ZDIVA fk=5,25 MPa, VZDUCHOVÁ NEPRŮZVUČNOST Rw-54 dB, POŽÁRNÍ ODOLNOST-REI 180 DP1
  - 2NP – pevnost cihel P15, pevnost malty M10
  - 3NP – 5.NP – pevnost cihel P15, pevnost malty M5
- VNITŘNÍ AKUSTICKÉ ZDIVO Z CIHEL např.: POROTHERM 11,5 AKU (P10), NA MALTU ZDÍCÍ TL. ZDIVA 11,5 mm BEZ OMÍTEK, ROZMĚRY DxŠxV=497x115x238mm VZDUCHOVÁ NEPRŮZVUČNOST Rw-47 dB, POŽÁRNÍ ODOLNOST-EI 120 DP1
  - 1NP-5NP – pevnost cihel P10, pevnost malty M2,5
- VNITŘNÍ NEOMÍTANÉ ZDIVO Z CIHEL např.: LIAPOR M 115, NA MALTU ZDÍCÍ, TL. ZDIVA 125 mm BEZ OMÍTEK, ROZMĚRY DxŠxV=372x115x240mm VZDUCHOVÁ NEPRŮZVUČNOST Rw-45 dB, POŽÁRNÍ ODOLNOST-EI 90 DP1
- NENOSNÁ PŘÍČKA Z CIHEL např.: YTONG P4-500, NA TENKOVRSTVÉ MALTOVÉ LOŽE TL. ZDIVA 75 mm BEZ OMÍTEK, ROZMĚRY DxŠxV=599x75x249
- SDK PŘÍČKA např.: RIGIPS tl. 125mm (W111), JEDNODUŠE OPLÁŠTĚNÁ Z DESEK SDK TYPU RB 1x12,5mm resp. RBi VE VLHKÝCH PROVOZECH, IZOLACE ROCKWOOL NEBO ISOVER TL. 50mm VZDUCHOVÁ NEPRŮZVUČNOST Rw-47 dB, POŽÁRNÍ ODOLNOST-EI 30
- SDK PŘÍČKA např.: RIGIPS tl. 100mm (W111), JEDNOFUŠE OPLÁŠTĚNÁ Z DESEK SDK TYPU RB 1x12,5mm resp. RBi VE VLHKÝCH PROVOZECH, IZOLACE ROCKWOOL NEBO ISOVER TL. 50mm VZDUCHOVÁ NEPRŮZVUČNOST Rw-45 dB, POŽÁRNÍ ODOLNOST-EI 30
- SDK ŠACHTOVÁ STĚNA např.: RIGIPS tl. 125 mm, Z DESEK SDK TYPU RF 2x12,5mm resp. RFi VE VLHKÝCH PROVOZECH, IZOLACE ROCKWOOL NEBO ISOVER TL.75mm (MIN. OBJEMOVÁ HMOTNOST 100 kg/m3), POŽÁRNÍ ODOLNOST-EI 45
- SDK ŠACHTOVÁ STĚNA např.: RIGIPS tl. 100 mm (W629), Z DESEK SDK TYPU RF 2x12,5mm resp. RFi VE VLHKÝCH PROVOZECH, IZOLACE ROCKWOOL NEBO ISOVER TL.50mm POŽÁRNÍ ODOLNOST-EI 45
- SDK PŘEDSTĚNA VOLNĚ STOJÍCÍ např.: RIGIPS tl. 85-200mm (W625), Z DESEK SDK TYPU RBi 1x12,5mm, IZOLACE ROCKWOOL NEBO ORSIL TL.40 mm – VÝŠKA 1200mm NEBO AŽ KE STROPNÍ KONSTRUKCI
- PŘEDSTĚNA MEZIBYTOVÁ – TEPELNÁ IZOLACE+SDK
- KONSTRUKCE Z PROSTÉHO NEBO VÝPLŇOVÉHO BETONU
- HYDROIZOLACE
- TEPELNÁ IZOLACE – FASÁDNÍ ŠEDY POLYSTYREN
- TEPELNÁ IZOLACE – XPS
- TEPELNÁ IZOLACE – EPS
- TERASY – PŘEDZAHRÁDKY
- TERASY – 4.NP, 5.NP
- PŘEDZAHRÁDKY ZELEŇ
- KAČÍREK
- HUTNĚNÉ PODSYPY, NÁSYPY
- VÝSYVKA
- ROSTLÝ TERÉN
- POŽÁRNÍ HYDRANT – POPIS V DOKUMENTACI POŽÁRNĚ BEZPEČNOSTNÍHO ŘEŠENÍ
- ±0,000 KÓTA VÝŠKOVÉ ÚROVNĚ ČISTÉ PODLAHY
- NAZNAČENÝ ROZSAH PODHLEDŮ – SVĚTLÉ VÝŠKY JEDNOTLIVÝCH PODHLEDŮ JSOU UVEDENY NA VÝKRESECH
- (2200) VÝŠKA KERAMICKÉHO OBKLADU V MÍSTNOSTI
- P01 R01 E01 SKLADBY VODOROVNÝCH A SVISLÝCH KONSTRUKCÍ – VIZ. SKLADBA KONSTRUKCÍ
- O/01 OZNAČENÍ VNĚJŠÍCH VÝPLNÍ OTVORŮ – VIZ. VÝPIS VNĚJŠÍCH VÝPLNÍ OTVORŮ
- D01/L OZNAČENÍ VNITŘNÍCH DVEŘÍ A VRAT – VIZ. VÝPIS VNITŘNÍCH DVEŘÍ
- ZA/01 OZNAČENÍ ZÁMEČNICKÝCH VÝROBKŮ – VIZ. VÝPIS ZÁMEČNICKÝCH VÝROBKŮ
- KL/01 OZNAČENÍ KLEMPÍŘSKÝCH VÝROBKŮ – VIZ. VÝPIS KLEMPÍŘSKÝCH VÝROBKŮ
- OS/01 OZNAČENÍ DOPLŇKOVÝCH VÝROBKŮ – VIZ. VÝPIS DOPLŇKOVÝCH A TRUHLÁŘSKÝCH VÝROBKŮ
- P001 OZNAČENÍ PŘEKLADŮ – VIZ. VÝPIS PŘEKLADŮ

POZNÁMKY:

OBECNÉ POZNÁMKY

- VEŠKERÉ SVISLÉ NOSNÉ I NENOSNÉ KONSTRUKCE MUSÍ SPLŇOVAT MINIMÁLNÍ POŽÁRNÍ ODOLNOST UDANOU V PROJEKTU PO.
- PŘI APLIKACI URČITÉHO SYSTÉMU (MALBY, NÁTĚRY, OMÍTKY, PODLAHY, OBKLADY A POD.) NUTNO DODRŽOVAT VEŠKERÁ TECHNOLOGICKÁ PRAVIDLA TOHOTO SYSTÉMU A PLATNÉ ČSN
- VEŠKERÉ PROSTUPY PROFESÍ MUSÍ BÝT PROVEDENY V SOULADU S JEDNOTLIVÝMI PD PROFESÍ. NAD PROSTUPY VE ZDĚNÝCH KONSTRUKCÍCH, BUDOU PROVEDENY PŘEKLADY ZE DVOU PROFILŮ L 50/50/5, U OTVORŮ VĚTŠÍCH NEŽ 900 MM L 60/60/5.
- VEŠKERÉ PROSTUPY PŘES POŽÁRNĚ DĚLÍCÍ KONSTRUKCE BUDOU UTĚSNĚNY POŽÁRNÍMI UCPÁVKAMI NEBO POŽÁRNÍMI MANŽETAMI OD FY. HILTI S POŽADOVANOU POŽÁRNÍ ODOLNOSTÍ MIN. 60 MIN. A SE STUPNĚM HOŘLAVOSTI NEJVÝŠE C1.
- KOTVENÍ VÝPLŇOVÉHO (NENOSNÉHO) ZDIVA Z CIHELNÝCH BLOKŮ POROTHERM BUDE VLOŽENÍM VÝZTUŽE 2xøR8 (2ks/SPÁRA) V KAŽDÉ 3. LOŽNÉ SPÁŘE A VŽDY 2xøR8 (2ks/SPÁRA) VE DVOU LOŽNÝCH SPARÁCH OD HORNÍHO LÍCE ZDIVA, MIN DÉLKA VÝZTUŽE 600mm, VÝZTUŽ KOTVIT DO ŽB KCE DO PŘEDEM VYVRTANÉHO OTVORU LEPENÍM MIN 100mm
- VŠECHNY HRANY ZDĚNÝCH KONSTRUKCÍ BUDOU POD OMÍTKOU VYZTUŽENY KOVOVÝMI NÁROŽNÍMI PROFILY.
- PŘEKLADY NAD OTVORY VE ZDĚNÝCH PŘÍČKÁCH A STĚNÁCH JSOU ŘEŠENY JAKO KERAMICKÉ SYSTÉMOVÉ
- VŠECHNY PŘÍČKY BEZ ROZDÍLU MATERIÁLU JSOU VŽDY NAVRŽENY NA CELOU VÝŠKU PODLAŽÍ MEZI STROPNÍ PREFABRIKOVANÉ KONSTRUKCE.
- VÝPLŇOVÉ ZDIVO BUDE ULOŽENO VZHLEDEM KE STROPNÍ KCI KLUZNĚ, PRŮHYB ŽB KCE STROPU DO 20mm, SPÁRA VYPLNIT MONTÁŽNÍ PĚNOU
- PODLAHOVÉ VRSTVY BUDOU DILATOVÁNY OD STĚN A SLOUPŮ
- KŘÍŽENÍ PROFESÍ TZB V PODLAHÁCH JE NUTNÉ PROVÉST A ZKOORDINOVAT TAK, ABY NEDOCHÁZELO K OSLABENÍ POŽADAVKŮ NA KROČEJOVÝ ÚTLUM KCE, DÁLE PAK NESMÍ BÝT OSLABENA LITÁ PODLAHA, MIN. TL. JE 35mm, V PŘÍPADĚ TRHLIN V ANHYDRITU PŘESPONKOVAT DLE TECH. LISTU VÝROBCE.
- VODOROVNÉ A ŠIKMÉ DRÁŽKY JE MOŽNÉ PROVÁDĚT VE ZDIVU OD TLOUŠTKY STĚNY 140mm, DLE TECHNICKÉHO LISTU VÝROBCE CIHEL A ČSN, DRÁŽKY NENÍ MOŽNÉ PROVÁDĚT V KONSTRUKCÍCH U KTERÝCH BY SNIŽOVALI POŽADAVKY NA AKUSTICKÉ A TEPELNÉ VLASTNOSTI.
- OBKLADY ZA KUCHYŇSKOU LINKOU NEJSOU SOUČÁSTÍ DODÁVKY STAVBY, BUDOU ŘEŠENY V RÁMCI KLIENTSKÝCH ZMĚN
- PO OSAZENÍ VÝTAHOVÝCH DVEŘÍ, SPÁRU ZAPRAVIT A OPATŘIT VNITŘNÍ OMÍTKOU.
- VSTUPNÍ DVEŘE DO BYTŮ – OCELOVÉ ZÁRUBNĚ HSE-S DOLÍT BETONEM, PO VÝŠCE 3x KOTVIT DO SPÁRY ZDIVA SPONOU Eø10 –DÉLKA 700mm, V BETONOVÉ STĚNĚ VLOŽIT DO PŘEDVRTANÝCH OTVORŮ.
- OBEZDĚNÍ VAN – TVÁRNICE PŘESNÉHO ZDĚNÍ YTONG (TL. 100 mm), VÝŠKA 600 mm. BUDE PROVÁDĚNO VŽDY NA VOLNÉ PODÉLNÉ STĚNĚ. ČELO VANY (MEZI STĚNOU A VANOU) BUDE PROVÁDĚNO V PŘÍPADECH, ŽE VANA DÉLKY 1700 mm NEDOSAHUJE KE STĚNĚ. ŠÍŘKA VANY JE 700 mm. NA TÉTO ČELNÍ PŘIZDÍVCE BUDE VŽDY OBLOŽENA I HORNÍ VODOROVNÁ PLOCHA. V OBEZDĚNÍ BUDOU OSAZENA DVÍŘKA POD VANU PRO PŘÍSTUP K SIFONU.
- LEMOVÁNÍ OTVORŮ V NADPRAŽÍ DVEŘÍ V OMÍTCE VÝZTUŽNOU SÍŤOVINOU POD ÚHLEM 45° V KAŽDÉM ROHU.
- NÁBYTEK A KUCHYŇSKÉ LINKY NEJSOU SOUČÁSTÍ DODÁVKY STAVBY.
- VEŠKERÉ DALŠÍ SKUTEČNOSTI K TÉTO DOKUMENTACI A POPIS ZÁKLADNÍCH PRVKŮ JSOU UVEDENY V TECHNICKÉ ZPRÁVĚ, KTERÁ JE NEDÍLNOU SOUČÁSTÍ TOHOTO PROJEKTU.
- V PŘÍPADĚ NEJASNOSTÍ NEBO NOVÝCH SKUTEČNOSTÍ, KTERÉ SE VYSKYTNOU BĚHEM PŘÍPRAVNÝCH PRACÍ, JE NUTNO DALŠÍ POSTUP KONZULTOVAT S PROJEKTANTEM A PŘIZVANÝM STATIKEM.
- V RÁMCI BEZPEČNOSTI PRÁCE STAVBA ZAJISTÍ VEŠKERÉ ODKRYTÉ PROSTUPY A VÝTAHOVÉ ŠACHTY PROTI PÁDU OSOB DLE PLATNÉ ČSN.
- DETAILNÍ POPIS SKLADEB KONSTRUKCÍ JE VE VÝPISU SVISLÝCH, VODOROVNÝCH A SÁDROKARTONOVÝCH KONSTRUKCÍ.

SDK KONSTRUKCE

- VE VLHKÝCH PROVOZECH A NA SOCIÁLNÍCH ZAŘÍZENÍCH BUDOU POUŽITY DESKY Z VODOVZDORNÉHO IMPREGNOVANÉHO SÁDROKARTONU.
- VŠECHNY ROHY SDK PŘÍČEK BUDOU VYZTUŽENY SYSTÉMOVÝMI KOVOVÝMI NÁROŽNÍMI PROFILY.
- STANDARDY A TECHNICKÝ POPIS SDK PŘÍČEK JE PROVEDEN DLE VÝROBKŮ FIRMY RIGIPS. LZE POUŽÍT SROVNATELNÉ VÝROBKY JINÝCH FIREM PŘI ZACHOVÁNÍ VŠECH TECHNICKÝCH PARAMETRŮ.
- OSOVÁ VZDÁLENOST SVISLÝCH CW PROFILŮ JE 625mm, ROZTEČ NOSNÝCH PROFILŮ SDK PŘÍČEK MUSÍ ODPOVÍDAT ZATÍŽENÍ PŘÍČKY.
- PRO PROVÁDĚNÍ INSTALACÍ A MONTÁŽI ZAŘIZOVACÍCH PŘEDMĚTŮ DO SDK PŘÍČEK BUDE POUŽITO SYSTÉMOVÝCH VÝROBKŮ A DOPLŇKŮ K JEJICH UCHYCENÍ.
- POUZE KLOZET A PISOÁR BUDOU OSAZENY NA ZÁVĚSNÉM PRVKU GEBERIT DO PŘÍSLUŠNÉHO TYPU PŘÍČKY.
- VŠECHNY PŘÍČKY JSOU VŽDY NAVRŽENY NA CELOU VÝŠKU PODLAŽÍ MEZI STROPNÍ ŽELEZOBETONOVÉ MONOLITICKÉ KONSTRUKCE (tzn. ŽE VŠECHNY PODLAHY A PODHLEDY JSOU PROVÁDĚNY MEZI PŘÍČKY.
- DILATACI SDK KCÍ A JEJICH PRUŽNÉ ULOŽENÍ JE NUTNÉ PROVÁDĚT DLE PŘEDPISŮ VÝROBCE.
- DO VŠECH SDK KONSTRUKCÍ VYPLNĚNÝCH IZOLACÍ BUDE POUŽITA KAMENNÁ VATA VÝROBCŮ ROCKWOOL NEBO ORSIL OBJEMOVÉ HMOTNOSTI UDANÉ V LEGENDĚ PŘÍČEK.
- SDK PŘÍČKY V MÍSTĚ DVEŘÍ BUDOU OPATŘENY NOSNÝMI PROFILY URČENÝMI PRO KOTVENÍ DVEŘÍ – PROFILY MUSÍ BÝT ZDVOJENÉ, NEBO MUSÍ BÝT POUŽITY PROFILY Z TENKOSTĚNNÝCH PROFILŮ
- SDK OPLÁŠTĚNÍ TECHNICKÝCH INSTALACÍ BUDE PROVEDENO Z IMPREGNOVANÝCH DESEK.

OSAZENÍ DVEŘÍ S OCELOVOU ZÁRUBNÍ DO ŽB STĚNY

1:50

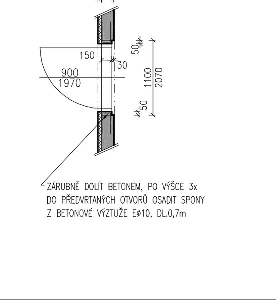

BYTOVÝ DŮM J1 - TABULKA MÍSTNOSTÍ 1.NP			
OZN.	NÁZEV MÍSTNOSTI	PLOCHA ČISTÁ	PLOCHA HRUBÁ
BJ1 1 101	BYT 1+KK	30,4 m2	31,7 m2
BJ1 1 101.01	OBÝVACÍ POKOJ	20,7 m2	
BJ1 1 101.02	PŘEDSÍŇ	5,1 m2	
BJ1 1 101.03	KOUPELNA, WC	4,6 m2	
BJ1 1 101.04	BALKÓN	9,9 m2	
BJ1 1 102	BYT 3+KK	69,7 m2	74,2 m2
BJ1 1 102.01	OBÝVACÍ POKOJ	28,3 m2	
BJ1 1 102.02	POKOJ	13,8 m2	
BJ1 1 102.03	LOŽNICE	12,4 m2	
BJ1 1 102.04	PŘEDSÍŇ	8,5 m2	
BJ1 1 102.05	WC	1,9 m2	
BJ1 1 102.06	KOMORA	1,4 m2	
BJ1 1 102.07	KOUPELNA	3,4 m2	
BJ1 1 102.08	PŘEDZAHRÁDKA	175,3 m2	
BJ1 1 103	BYT 3+KK	69,1 m2	74,2 m2
BJ1 1 103.01	OBÝVACÍ POKOJ	26,5 m2	
BJ1 1 103.02	LOŽNICE	13,0 m2	
BJ1 1 103.03	POKOJ	12,9 m2	
BJ1 1 103.04	PŘEDSÍŇ	10,0 m2	
BJ1 1 103.05	KOMORA	1,5 m2	
BJ1 1 103.06	WC	1,5 m2	
BJ1 1 103.07	KOUPELNA	3,7 m2	
BJ1 1 103.08	PŘEDZAHRÁDKA	60,43 m2	
BJ1 1 104	BYT 3+KK	63,0 m2	66,6 m2
BJ1 1 104.01	OBÝVACÍ POKOJ	22,6 m2	
BJ1 1 104.02	LOŽNICE	12,3 m2	
BJ1 1 104.03	POKOJ	9,3 m2	
BJ1 1 104.04	PŘEDSÍŇ	11,5 m2	
BJ1 1 104.05	KOMORA	2,0 m2	
BJ1 1 104.06	WC	1,3 m2	
BJ1 1 104.07	KOUPELNA	4,0 m2	
BJ1 1 104.08	BALKÓN	9,9 m2	
NJ1 1 102	CHODBA	32,3 m2	

BYTOVÝ DŮM J2 - TABULKA MÍSTNOSTÍ 1.NP			
OZN.	NÁZEV MÍSTNOSTI	PLOCHA ČISTÁ	PLOCHA HRUBÁ
BJ2 1 105	BYT 1+KK	30,4 m2	31,7 m2
BJ2 1 105.01	OBÝVACÍ POKOJ	20,7 m2	
BJ2 1 105.02	PŘEDSÍŇ	5,1 m2	
BJ2 1 105.03	KOUPELNA, WC	4,6 m2	
BJ2 1 105.04	BALKÓN	9,9 m2	
BJ2 1 106	BYT 2+KK	41,8 m2	44,4 m2
BJ2 1 106.01	OBÝVACÍ POKOJ	18,4 m2	
BJ2 1 106.02	LOŽNICE	12,5 m2	
BJ2 1 106.03	KOMORA	1,3 m2	
BJ2 1 106.04	PŘEDSÍŇ	4,5 m2	
BJ2 1 106.05	KOUPELNA, WC	5,1 m2	
BJ2 1 106.06	BALKÓN	9,9 m2	
BJ2 1 107	BYT 1+KK	33,8 m2	35,3 m2
BJ2 1 107.01	OBÝVACÍ POKOJ	25,9 m2	
BJ2 1 107.02	KOUPELNA, WC	4,2 m2	
BJ2 1 107.03	PŘEDSÍŇ	3,7 m2	
BJ2 1 107.04	BALKÓN	8,6 m2	
BJ2 1 108	BYT 3+KK	69,5 m2	74,5 m2
BJ2 1 108.01	OBÝVACÍ POKOJ	26,9 m2	
BJ2 1 108.02	LOŽNICE	13,0 m2	
BJ2 1 108.03	POKOJ	12,9 m2	
BJ2 1 108.04	PŘEDSÍŇ	10,0 m2	
BJ2 1 108.05	KOMORA	1,5 m2	
BJ2 1 108.06	WC	1,5 m2	
BJ2 1 108.07	KOUPELNA	3,7 m2	
BJ2 1 108.08	PŘEDZAHRÁDKA	66,7 m2	
BJ2 1 109	BYT 3+KK	63,5 m2	66,9 m2
BJ2 1 109.01	OBÝVACÍ POKOJ	22,5 m2	
BJ2 1 109.02	LOŽNICE	12,4 m2	
BJ2 1 109.03	POKOJ	9,6 m2	
BJ2 1 109.04	PŘEDSÍŇ	11,5 m2	
BJ2 1 109.05	KOMORA	2,1 m2	
BJ2 1 109.06	WC	1,3 m2	
BJ2 1 109.07	KOUPELNA	4,1 m2	
BJ2 1 109.08	PŘEDZAHRÁDKA	104,0 m2	
NJ1 1 101	ZÁDVEŘÍ	7,5 m2	
NJ2 1 101	ZÁDVEŘÍ	7,5 m2	
NJ2 1 102	CHODBA	28,6 m2	

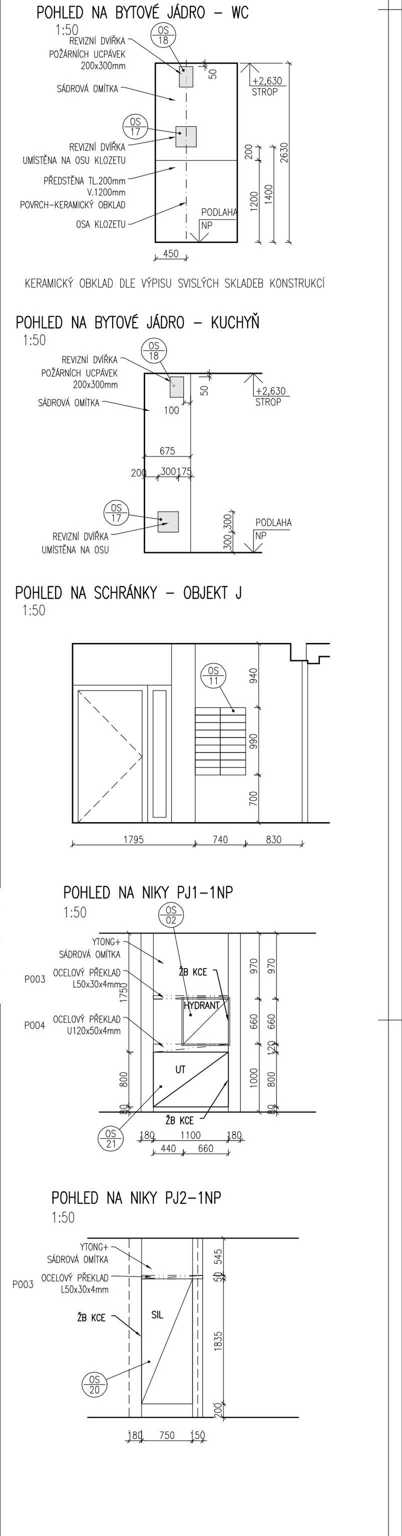

±0,000 = 300,500 m n.m. Bpv

DEVELOPER/INVESTOR	SKANSKA REALITY a.s., Líbalova 1/2348, 149 00 Praha 4- Chodov, www.skanska.cz/reality	SCHÉMA	
ZHOTOVITEL	SKANSKA a.s., Líbalova 1/2348, 149 00 Praha 4- Chodov, www.skanska.cz		
GENERÁLNÍ PROJEKTANT	PPP, spol. s r.o., Masarykovo nám. 1544, 530 02 Pardubice, Tel.: 466 530 221, e-mail: info@pppczech.cz, HIP: ING. DAVID MUŽÍK	AUTORIZACE	
ZPRACOVATEL DÍLČÍ ČÁSTI PROJEKTU	PPP, spol. s r.o., Masarykovo nám. 1544, 530 02 Pardubice, Tel.: 466 530 221, e-mail: info@pppczech.cz		
00	DOKUMENTACE PRO PROVEDENÍ STAVBY	05/2015	
REVIZE	POPIS REVIZE	DATUM REVIZE	
ZODPOVĚDNÝ PROJEKTANT	VYPRACOVAL	KONTROLOVAL	
ING. VÍTĚZSLAV REZLER	ING. VÍTĚZSLAV REZLER	ING. DAVID MUŽÍK	
STAVBA	ROMANCE II - BYTOVÉ DOMY UHŘÍNĚVES, ULICE VÁCLAVA TROJANA A FIRKUŠNÉHO, PRAHA 22 - UHŘÍNĚVES	STUPEŇ DOKUMENTACE	DOKUMENTACE PRO PROVEDENÍ STAVBY
		ZAKÁZKOVÉ ČÍSLO	3907.00/15
PROJEKTOVÁ ČÁST	D1 - DOKUMENTACE STAVEBNÍHO NEBO INŽENÝRSKÉHO OBJEKTU	DATUM	05/2015
		FORMÁT	27xA4
STAVEBNÍ / INŽENÝRSKÝ OBJEKT	SO 110 - BYTOVÝ DŮM J	MĚŘÍTKO	1:50
PROFESNÍ ČÁST	10 - ARCHITEKTONICKO STAVEBNÍ ČÁST	SOUBOR	3907_R_D1_110_10_005_00 - PŮDORYS 1.NP.DWG
NÁZEV PŘÍLOHY	PŮDORYS 1.NP	ČÍSLO VÝKRESU	3907 R D1 110 10 005 00 (PŘEDPONA, STUPEŇ, ČÁST, OBJ., PROFESE, Č. VÝKR, REVIZE)
		ČÍSLO PARÉ	