

MÚZEUM TĚŠNOV

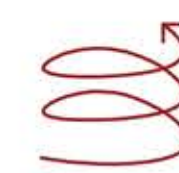

Těšnov - Florenc. V minulosti hranica medzi starou a novou Prahou vymedzená hradbou, dnes miesto rozdeľované magistrálou so snahou pôsobiť ako celok. Táto dopravná trasa tvorí neprehľaditeľnú bariéru, nie však neprekonateľnú. Miesto Těšnov, ktoré za posledné storočie prešlo významnými zmenami sa javí ako vhodná lokácia pre vznik nového Múzea plánovania Prahy ako reakcia na nedostatok výstavných plôch Múzea hlavného mesta Prahy

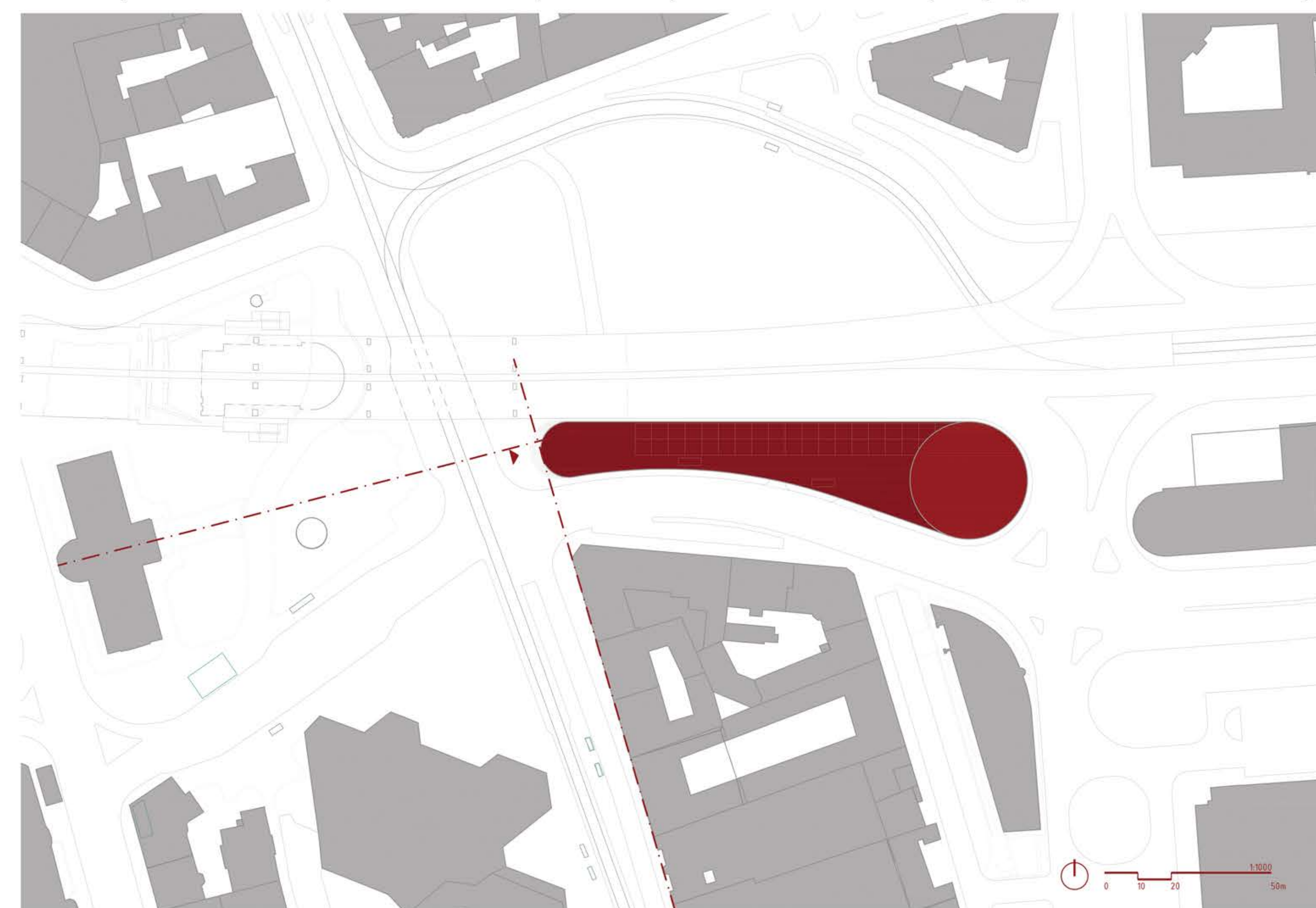

Základnou myšlienkou je cesta. Cesta špirálou času, od starého k novému, zdola hore



Vidím, poznávam. Oko ako jeden zo zmyslov. Umožniť vidieť Prahu



Využiť špecifický tvar parcely



Pôdorysný tvar budovy vychádza zo súčasného jedinečného tvaru parcely. Výškovo nadväzuje na svoje okolie. Severná časť objektu vystupuje oproti vstupnej časti vyššie, aby umožnila panoramatický pohľad na Prahu, ktorý sa z tohto miesta ponúka. Objekt je dispozične rozdelený do dvoch častí - verejná a neverejná - vzájomne prepojené átrium. Átrium prechádzajúce celou budovou spolu s vykonzolidovanými pavilónmi tvoria vizuálnu aj funkčnú spojku medzi týmito dvoma časťami. Do verejnej časti sa vstupuje cez recepciu vstupným tunelom, na konci ktorého prichádza zážitok - poznanie, ktoré sa odvíja na špirále času od počiatku, cez prítomnosť, do budúcnosti. Obslužné miestnosti sú orientované k východnej fasáde s možnosťou dobrého napojenia na komunikácie. Neverejná časť - tvorená prevažne kancelármi pre zamestnancov múzea, ktorého súčasťou je samostatný archivačný úsek - je orientovaná smerom k existujúcej budove Múzea hlavného mesta Prahy

Fasáda ako dynamický prvok je tvorená z dvoch vrstiev v administratívnej časti - ľahký fasádny sklenený systém s predsadenou medenou fasádou, ktorá tvorí vizuálne parapety a nadpražia okien. Fasáda v ďalšej časti je tvorená kombináciou lesklého a matného perforovaného plechu, ktorý priaznivo pohtčuje ruch z okolitej dopravy. Lesklá linka prepisujúca sa vo fasáde symbolizuje cestu, ktorá stúpa za poznaním a zároveň v sebe odráža svoje vnútro - Prahu

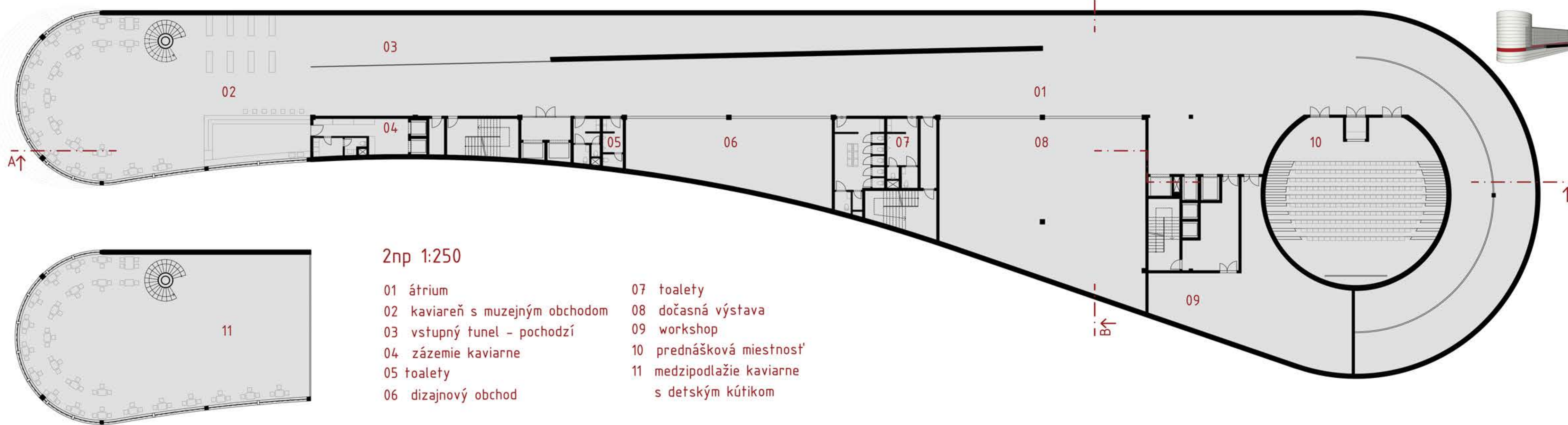

2np 1:250

- 01 átrium
- 02 kaviareň s muzejným obchodom
- 03 vstupný tunel - pochodzí
- 04 zázemie kaviarne
- 05 toalety
- 06 dizajnový obchod
- 07 toalety
- 08 dočasná výstava
- 09 workshop
- 10 prednášková miestnosť
- 11 medzipodlažie kaviarne s detským kútikom

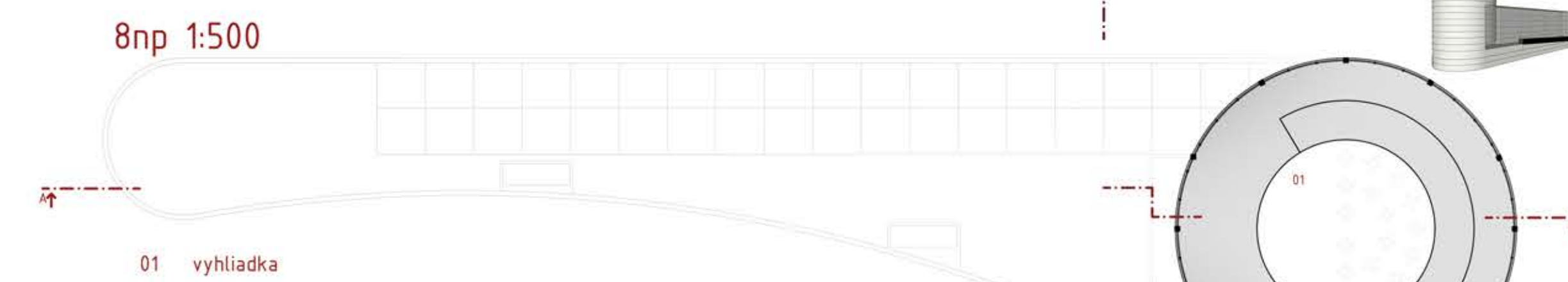

8np 1:500

- 01 vyhládka

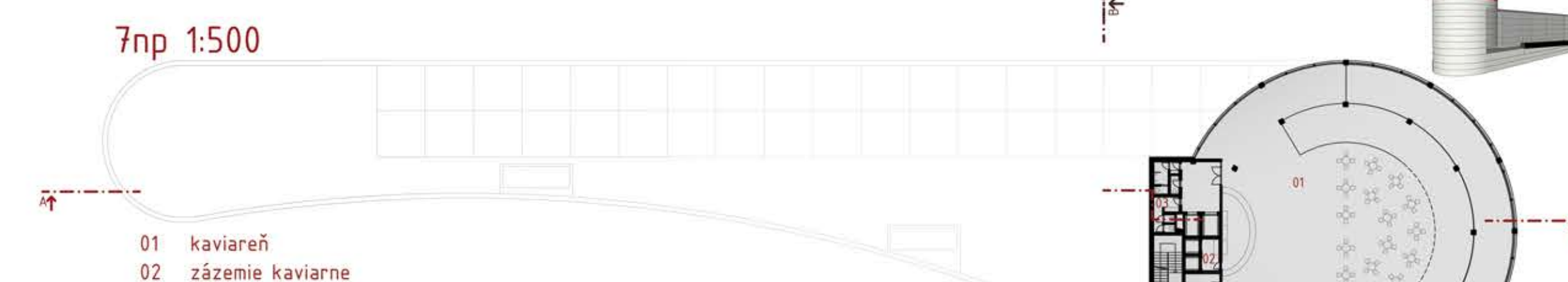

7np 1:500

- 01 kaviareň
- 02 zázemie kaviarne
- 03 toalety

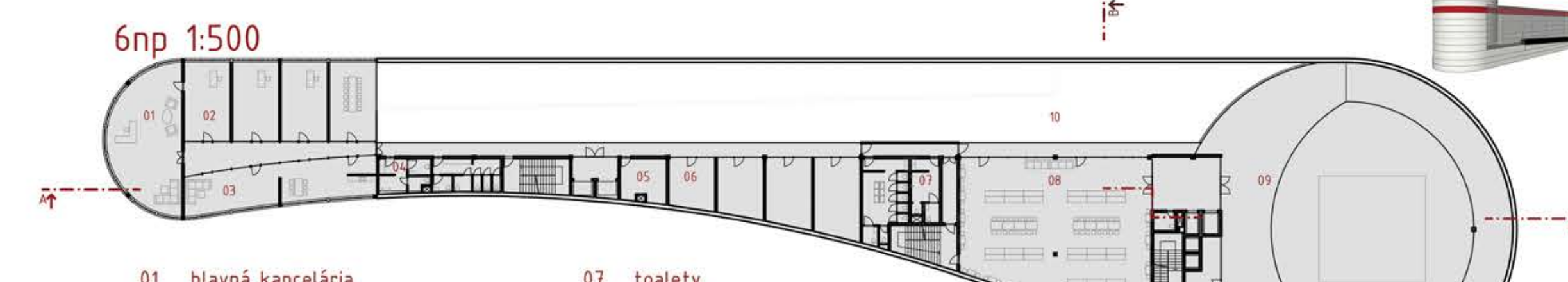

6np 1:500

- 01 hlavná kancelária
- 02 kancelárie
- 03 dňa miestnosť s kuchynkou
- 04 toalety
- 05 technická miestnosť
- 06 skladovacie priestory
- 07 toalety
- 08 študovňa
- 09 toaleta
- 10 expozícia múzea
- 11 átrium

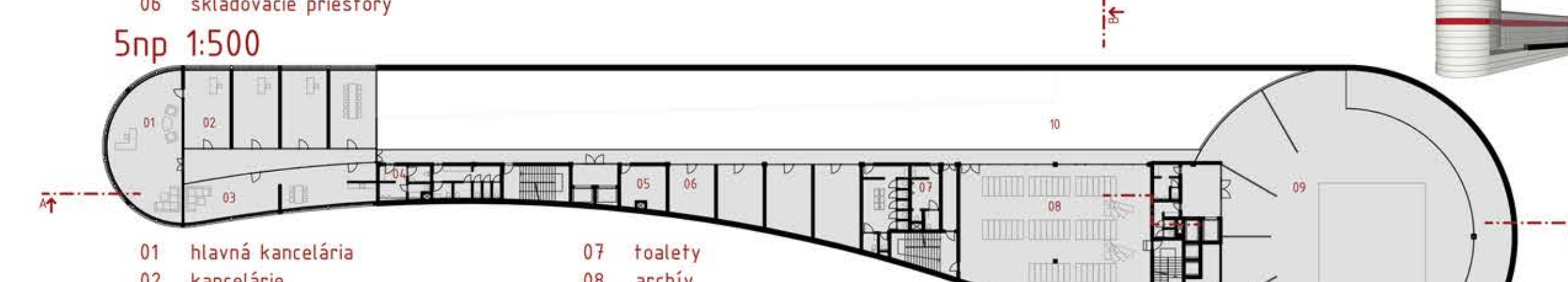

5np 1:500

- 01 hlavná kancelária
- 02 kancelárie
- 03 dňa miestnosť s kuchynkou
- 04 toalety
- 05 technická miestnosť
- 06 skladovacie priestory
- 07 toalety
- 08 archív
- 09 toaleta
- 10 expozícia múzea
- 11 átrium

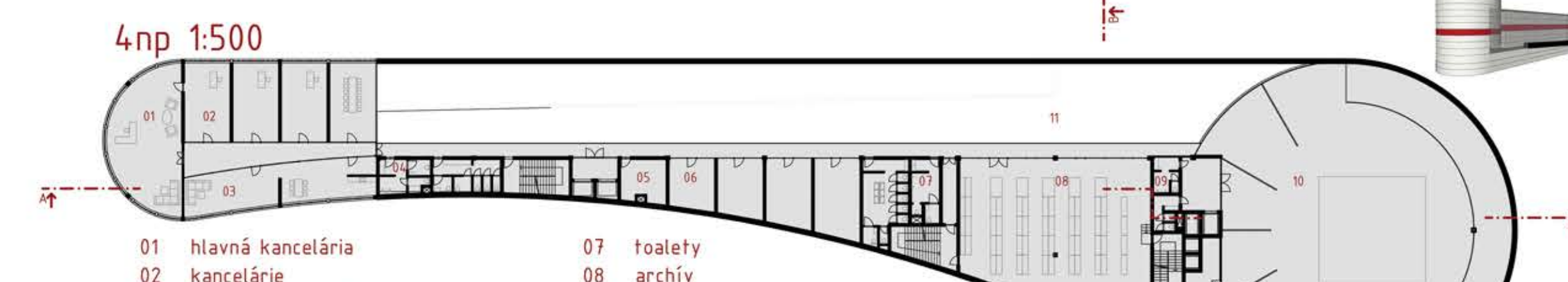

4np 1:500

- 01 hlavná kancelária
- 02 kancelárie
- 03 dňa miestnosť s kuchynkou
- 04 toalety
- 05 technická miestnosť
- 06 skladovacie priestory
- 07 toalety
- 08 archív
- 09 toaleta
- 10 expozícia múzea
- 11 átrium

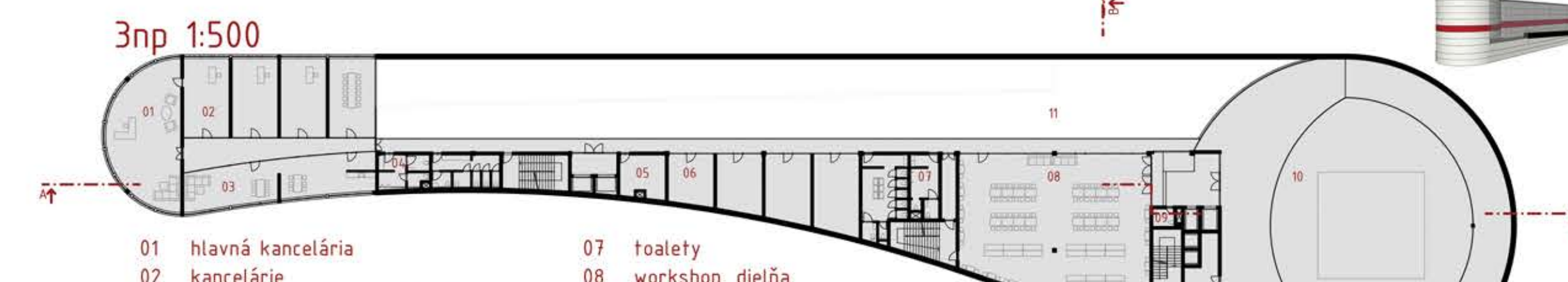

3np 1:500

- 01 hlavná kancelária
- 02 kancelárie
- 03 dňa miestnosť s kuchynkou
- 04 toalety
- 05 technická miestnosť
- 06 skladovacie priestory
- 07 toalety
- 08 workshop, dielňa
- 09 toaleta
- 10 expozícia múzea
- 11 átrium

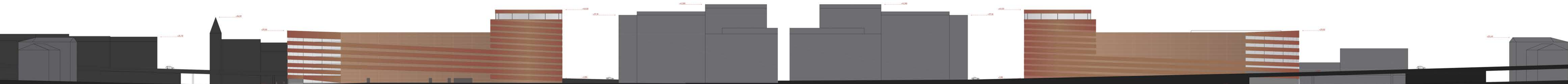

VÝCHODNÝ POHLAD

ZÁPADNÝ POHLAD

