

SVISLÝ ŘEZ - NAPOJENÍ STROPU NA LEHKÝ OBVODOVÝ PLÁŠŤ

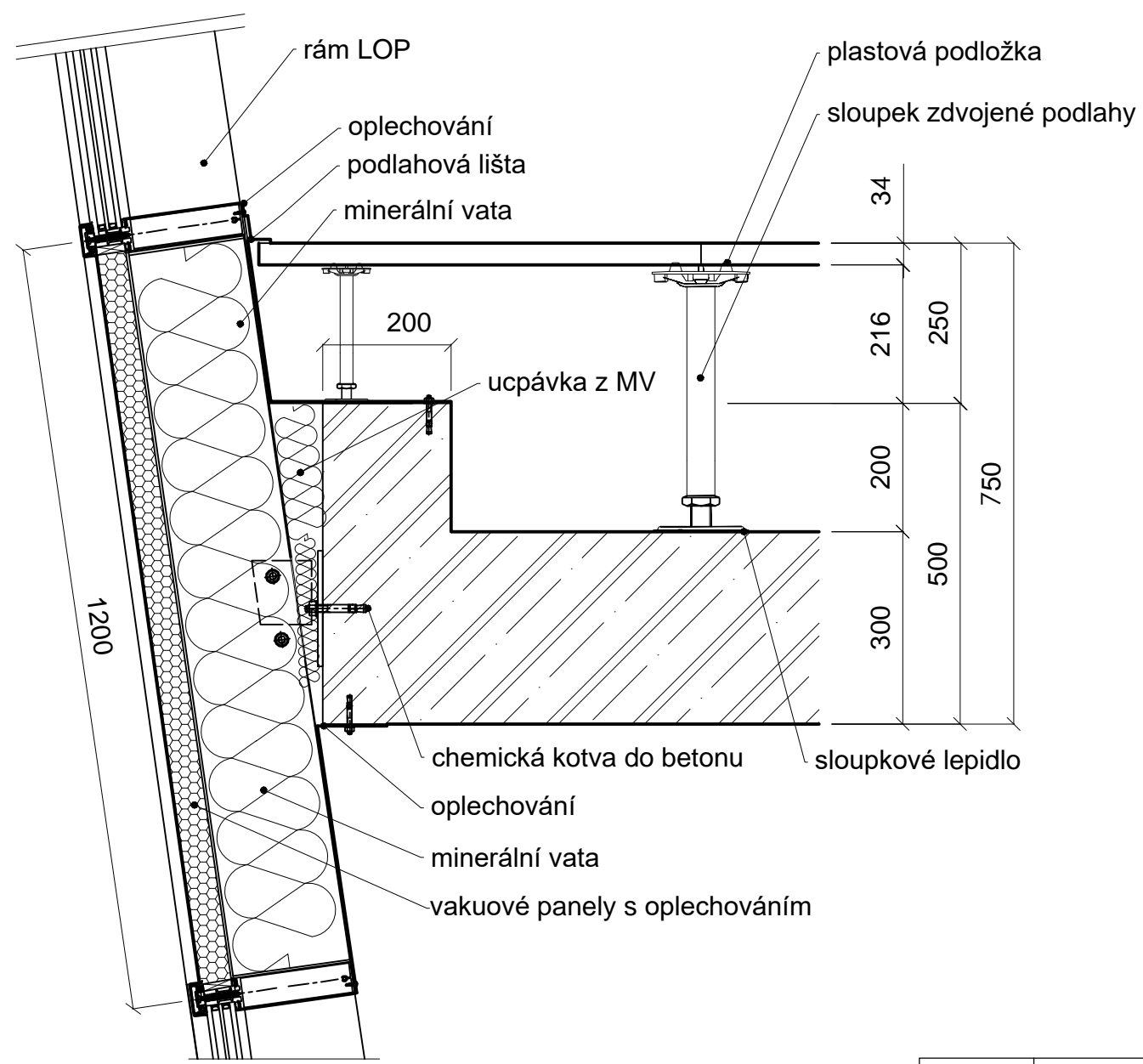
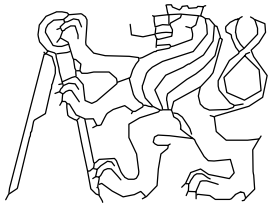

±0,000=343,000 m.n.m. Bpv

OBOR	KATEDRA	JMÉNO STUDENTA		
B	K124	Štefan Tomašák		
ROČNÍK	VYUČUJÍCÍ			
2	doc. Dr. Ing. Zbyněk Svoboda			
AKCE:				
DIPLOMOVÁ PRÁCE			FORMÁT	A3
			MĚŘÍTKO	1:10
			DATUM	leden.2018
OBSAH:			Č. VÝKR.	
SIC - DETAIL 3			9	