

ZBORENO

14.95

26.54

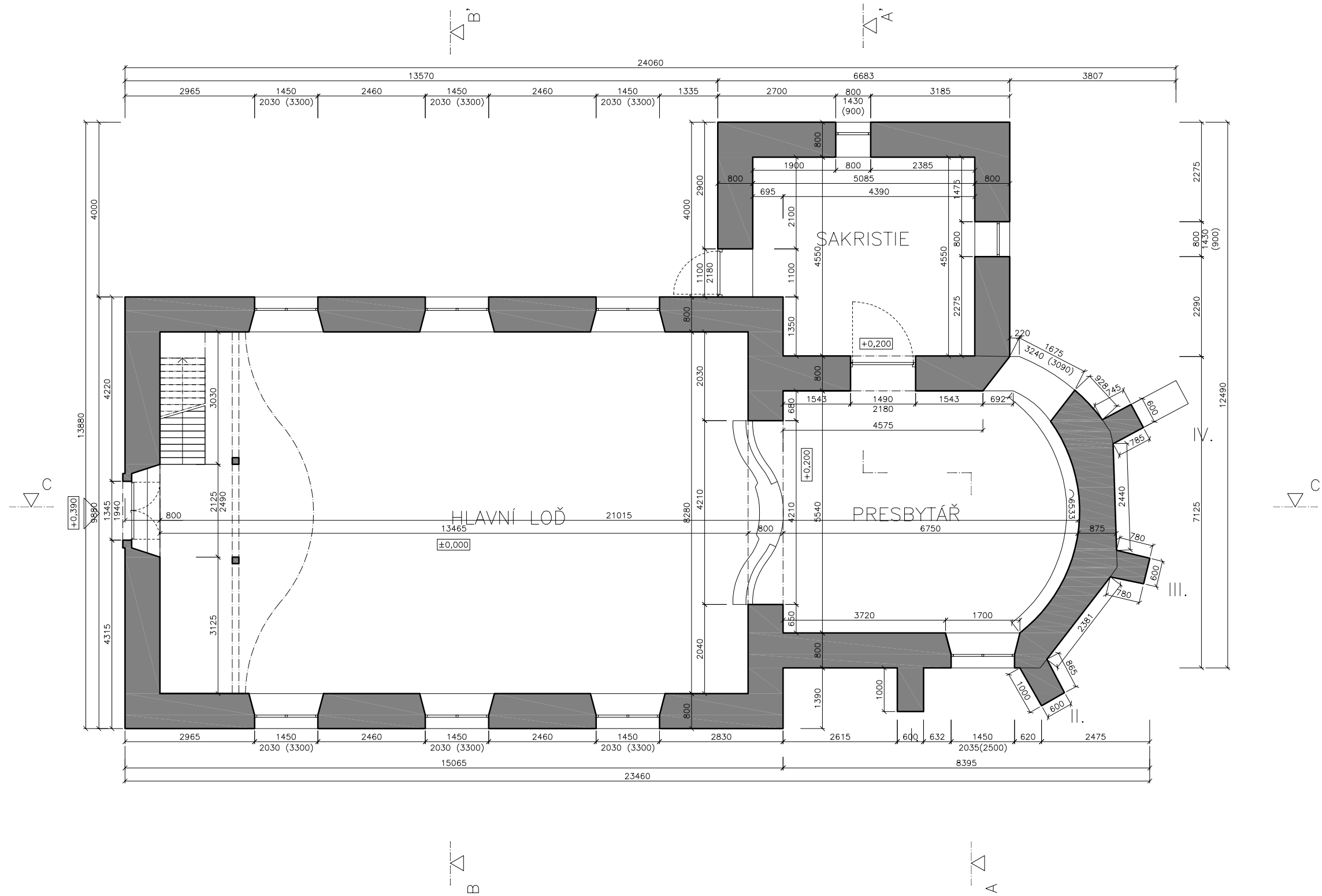

KOSTEL SV. KATEŘINY V KNĚŽICÍ	
zpracoval Tadeáš Pech	124 DPM - Diplomová práce
vedoucí Ing. Radek Zígler, Ph.D.	FSv ČVUT ZS 2017/18
projekt Kostel sv. Kateřiny v Kněžicích	P.P.Č. 51 K.Ú. Kněžice u Podbořan [666947], Podbořany [566616]
majitel Pro kostely, z.s.	Komenského 748/4 Předměstí, Litoměřice 41201
obsah	PŮDORYS 1.NP

měřítko
1:100 @2xA4
datum
11. listopad 2017

číslo výkresu

A.2

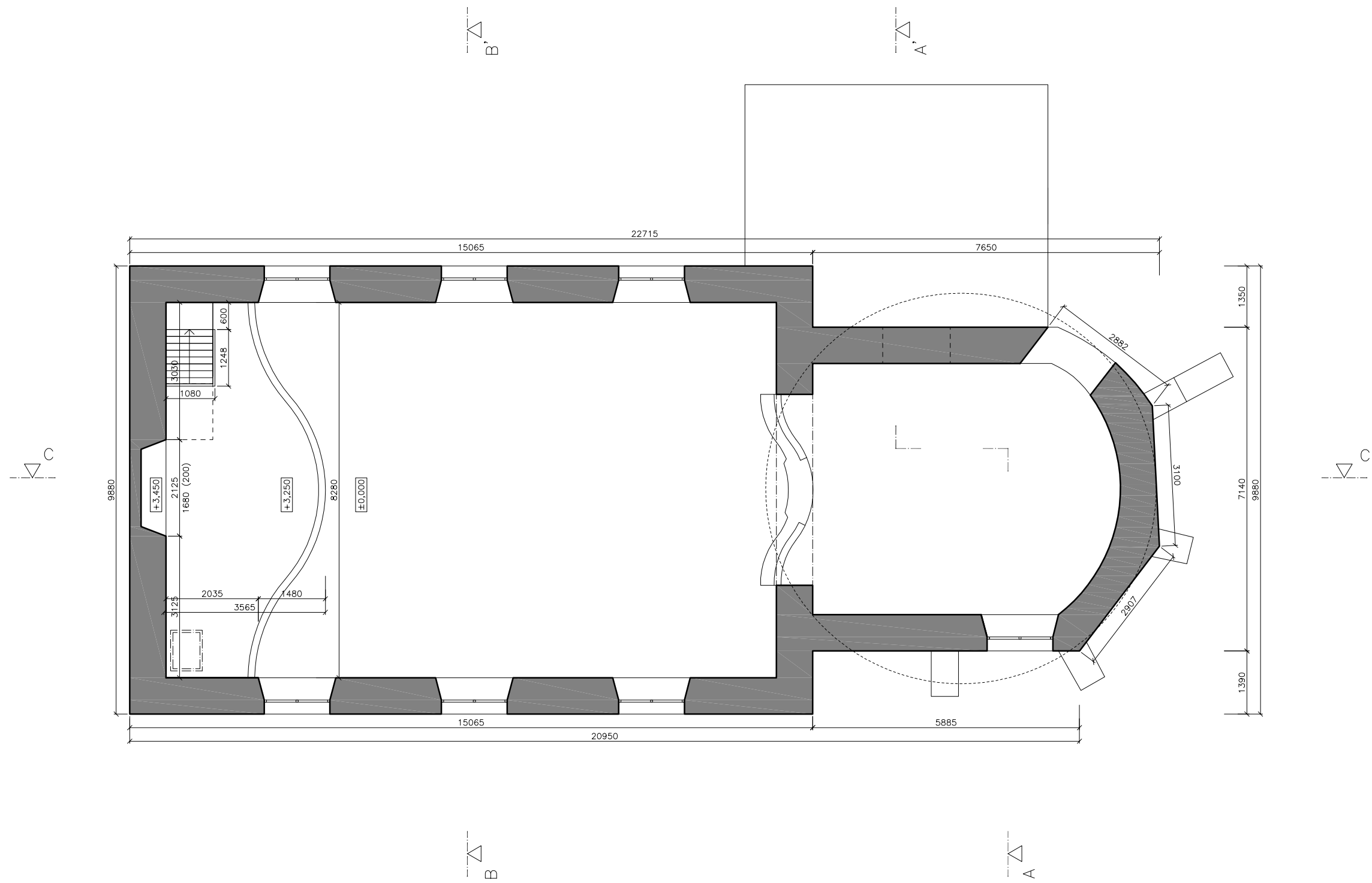

K O S T E L S V . K A T E Ř I N Y V K N Ě Ž I C I

zpracoval Tadeáš Pech vedoucí Ing. Radek Zígler, Ph.D. 124 DPM - Diplomová práce FSv ČVUT ZS 2017/18

projekt Kostel sv. Kateřiny v Kněžicích majitel Pro kostely, z.s. P.P.Č. 51 K.Ú. Kněžice u Podbořan [666947], Podbořany [566616] Komenského 748/4 Předměstí, Litoměřice 41201

obsah **PŮDORYS 1.NP|KRUCHTA**

měřítko 1:100 @2xA4 datum listopad 2017

číslo výkresu

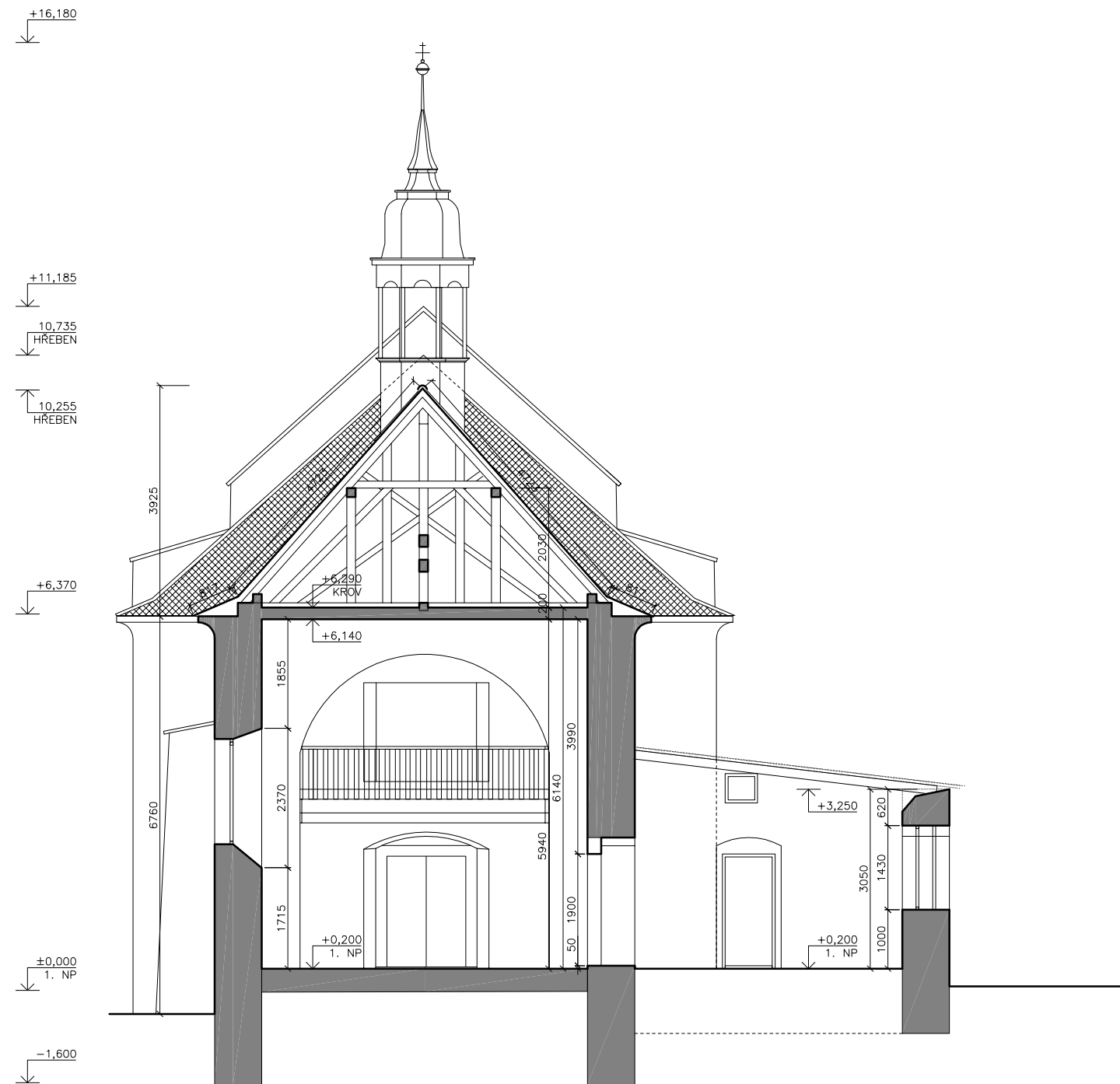

ŘEZ A-A'

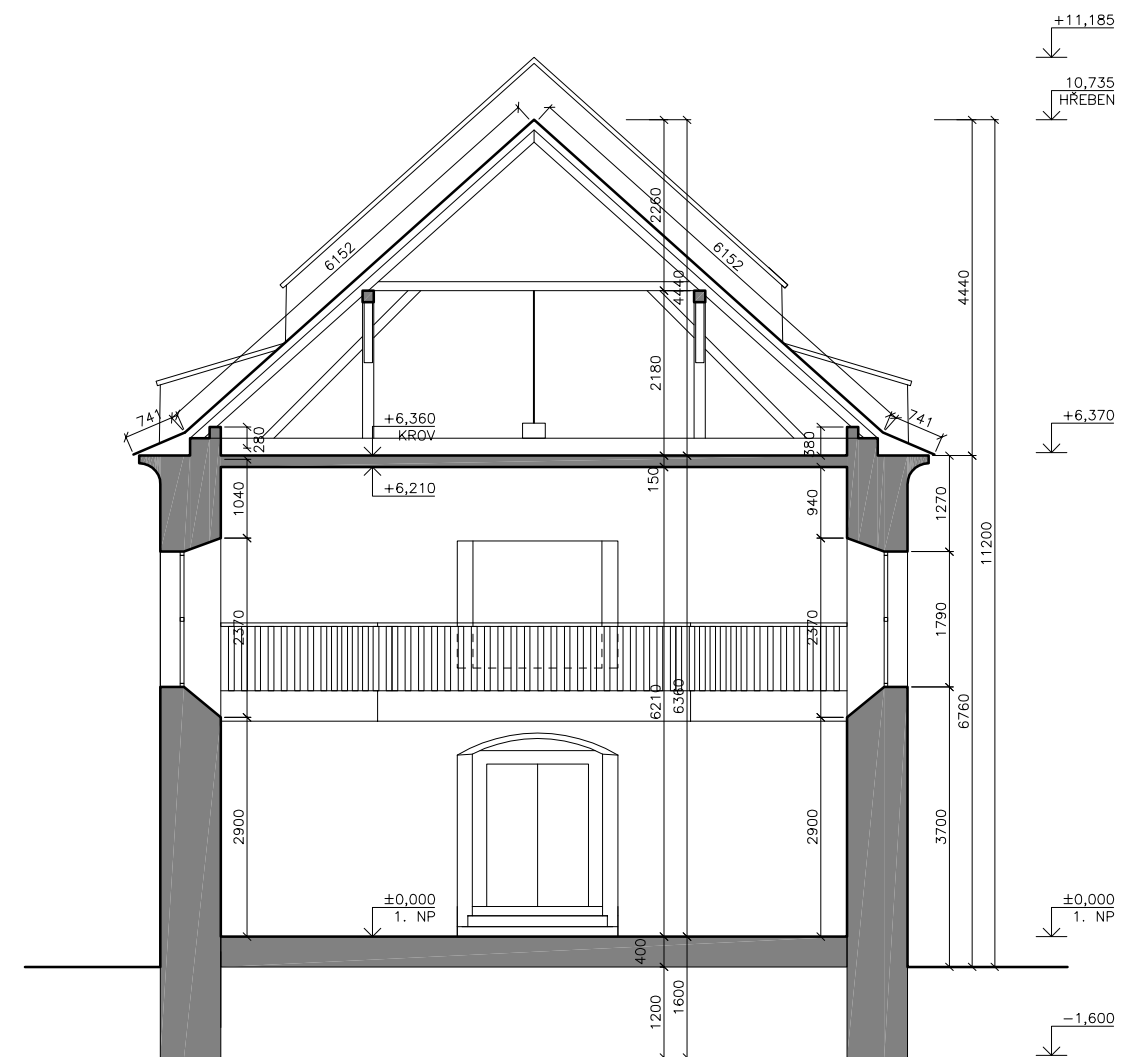

ŘEZ B-B'



K O S T E L S V . K A T E Ř I N Y V K N Ě Ž I C I

zpracoval Tadeáš Pech vedoucí Ing. Radek Zígler, Ph.D.	124 DPM - Diplomová práce FSv ČVUT ZS 2017/18
projekt Kostel sv. Kateřiny v Kněžicích	P.P.Č. 51 K.Ú. Kněžice u Podbořan [666947], Podbořany [566616]
majitel Pro kostely, z.s.	Komenského 748/4 Předměstí, Litoměřice 41201

obsah ŘEZ A-A', B-B'

měřítko
1:100 @2xA4
datum
lístopad 2017

číslo výkresu

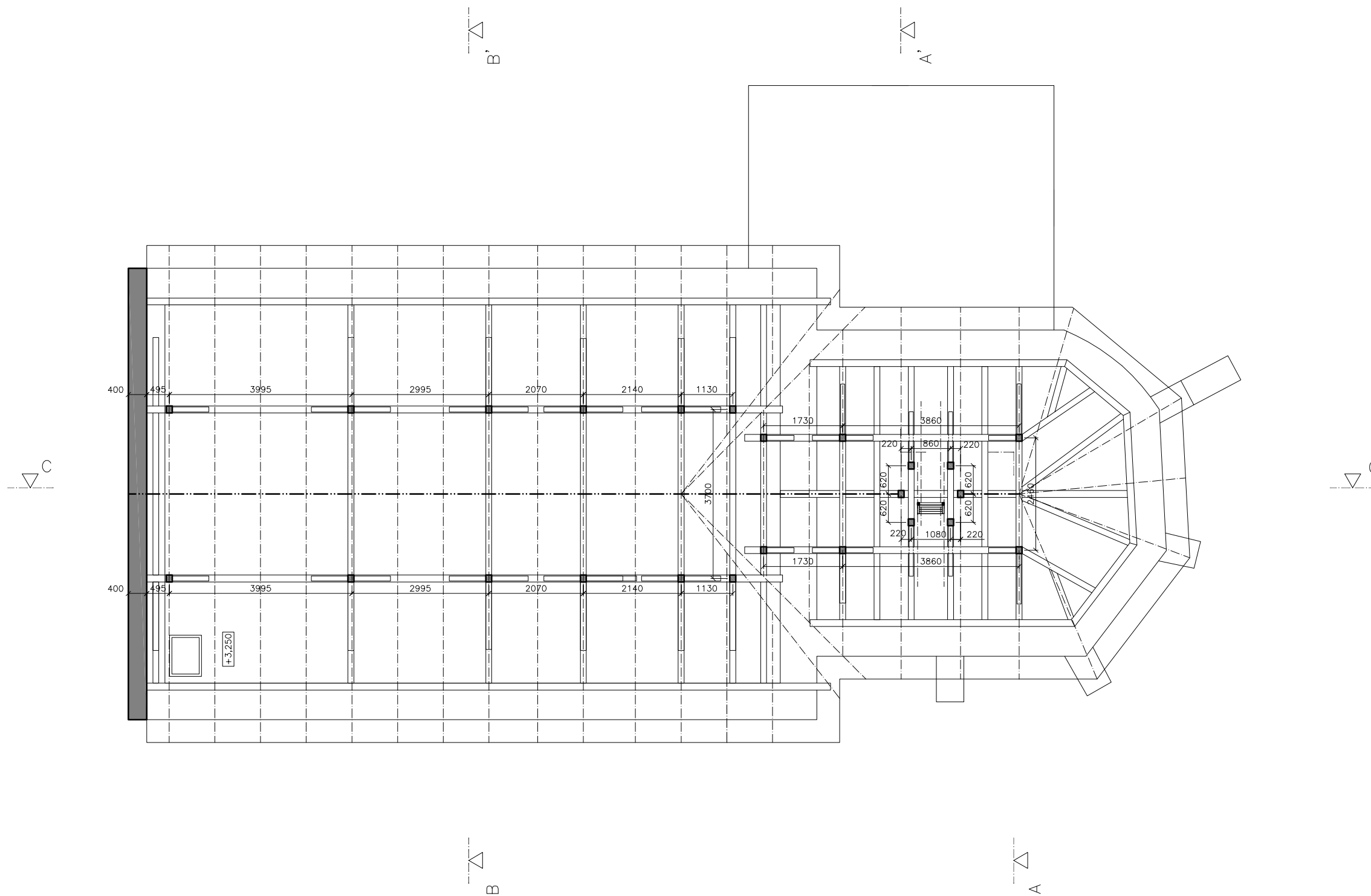

K O S T E L S V . K A T E Ř I N Y V K N Ě Ž I C I

zpracoval Tadeáš Pech
vedoucí Ing. Radek Zigler, Ph.D.

124 DPM - Diplomová práce
FSv ČVUT
ZS 2017/18

projekt Kostel sv. Kateřiny v Kněžicích
majitel Pro kostely, z.s.

P.P.Č. 51
K.Ú. Kněžice u Podbořan [666947], Podbořany [566616]
Komenského 748/4
Předměstí, Litoměřice 41201

obsah **PŮDORYS KROVU**

měřítko 1:100 @2xA4
datum listopad 2017

číslo výkresu

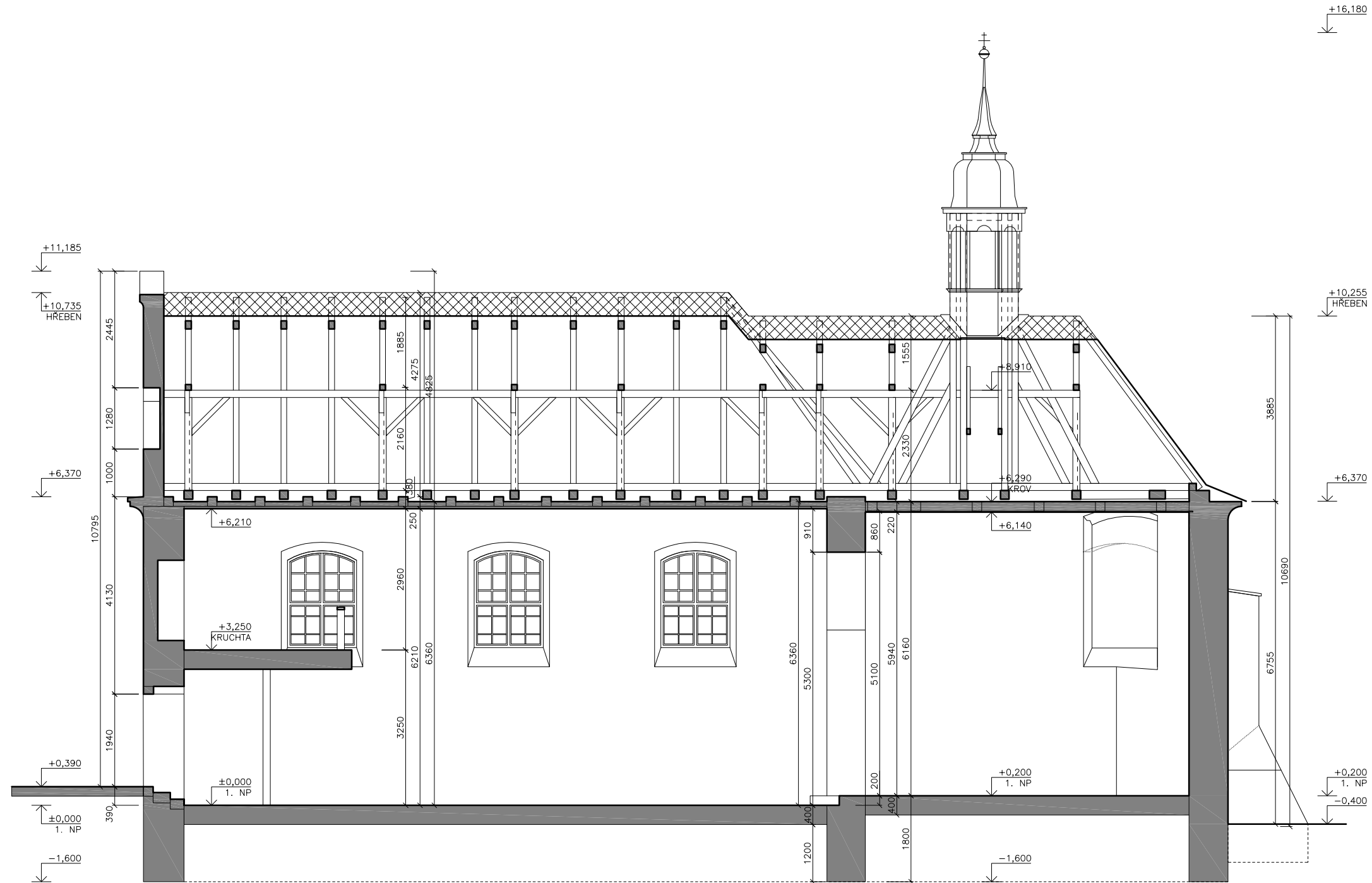

K O S T E L S V . K A T E Ř I N Y V K N Ě Ž I C I

zpracoval Tadeáš Pech vedoucí Ing. Radek Zigler, Ph.D. 124 DPM - Diplomová práce FSv ČVUT ZS 2017/18

projekt Kostel sv. Kateřiny v Kněžicích majitel Pro kostely, z.s. P.P.Č. 51 K.Ú. Kněžice u Podbořan [666947], Podbořany [566616] Komenského 748/4 Předměstí, Litoměřice 41201

obsah ŘEZ C-C'

měřítko 1:100 @2xA4 datum listopad 2017

číslo výkresu

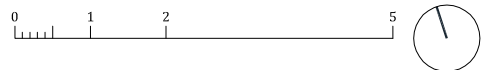

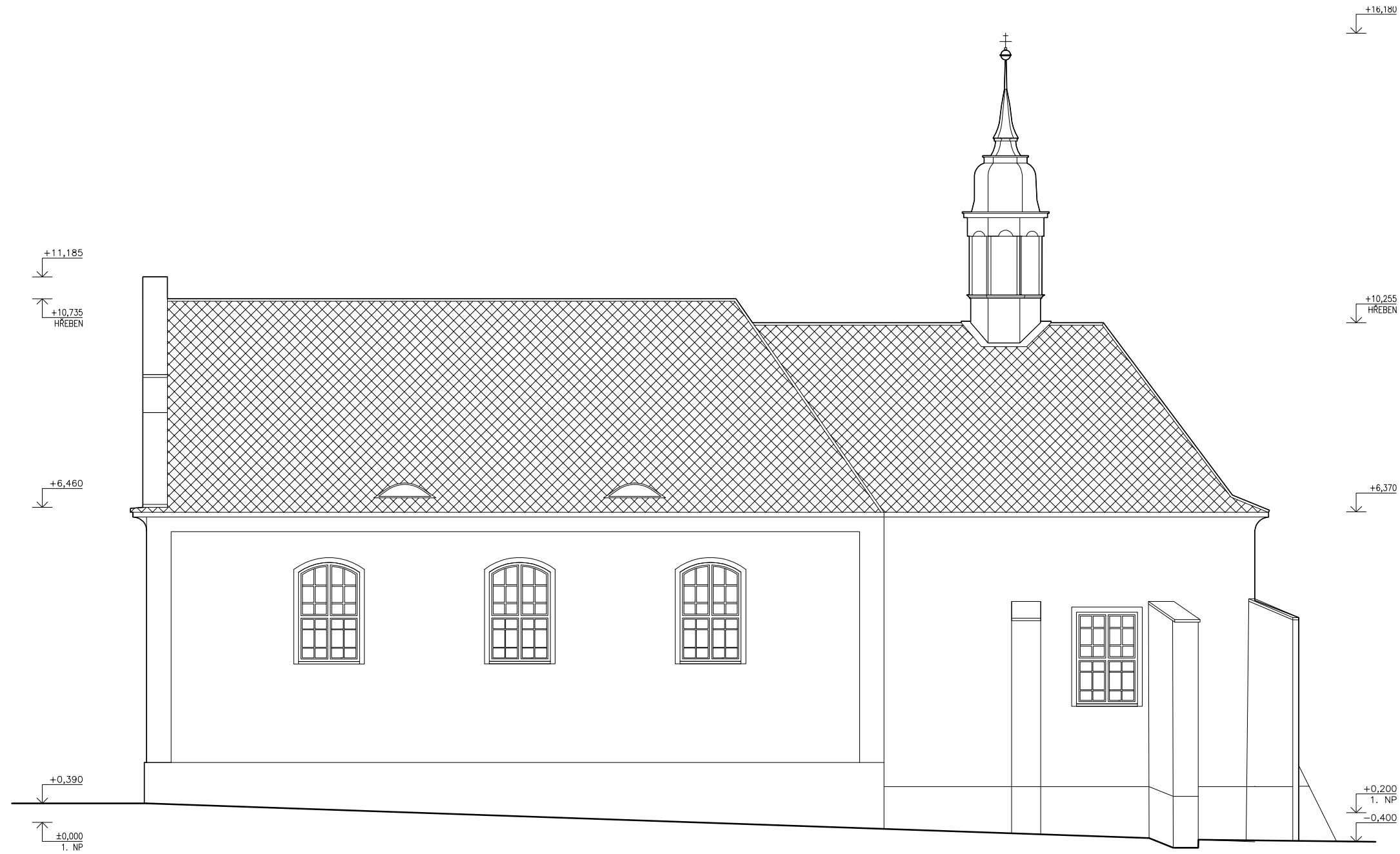

K O S T E L S V . K A T E Ř I N Y V K N Ě Ž I C I

zpracoval Tadeáš Pech 124 DPM - Diplomová práce
vedoucí FSv ČVUT
Ing. Radek Zigler, Ph.D. ZS 2017/18

projekt Kostel sv. Kateřiny v Kněžicích P.P.Č. 51
K.Ú. Kněžice u Podbořan [666947], Podbořany [566616]
majitel Komenského 748/4
Pro kostely, z.s. Předměstí, Litoměřice 41201

obsah JIŽNÍ POHLED

měřítko 1:100 @2x4
datum listopad 2017

číslo výkresu



+16,180

+10,255
HŘEBEN

+6,370

+0,200
1. NP
-0,400

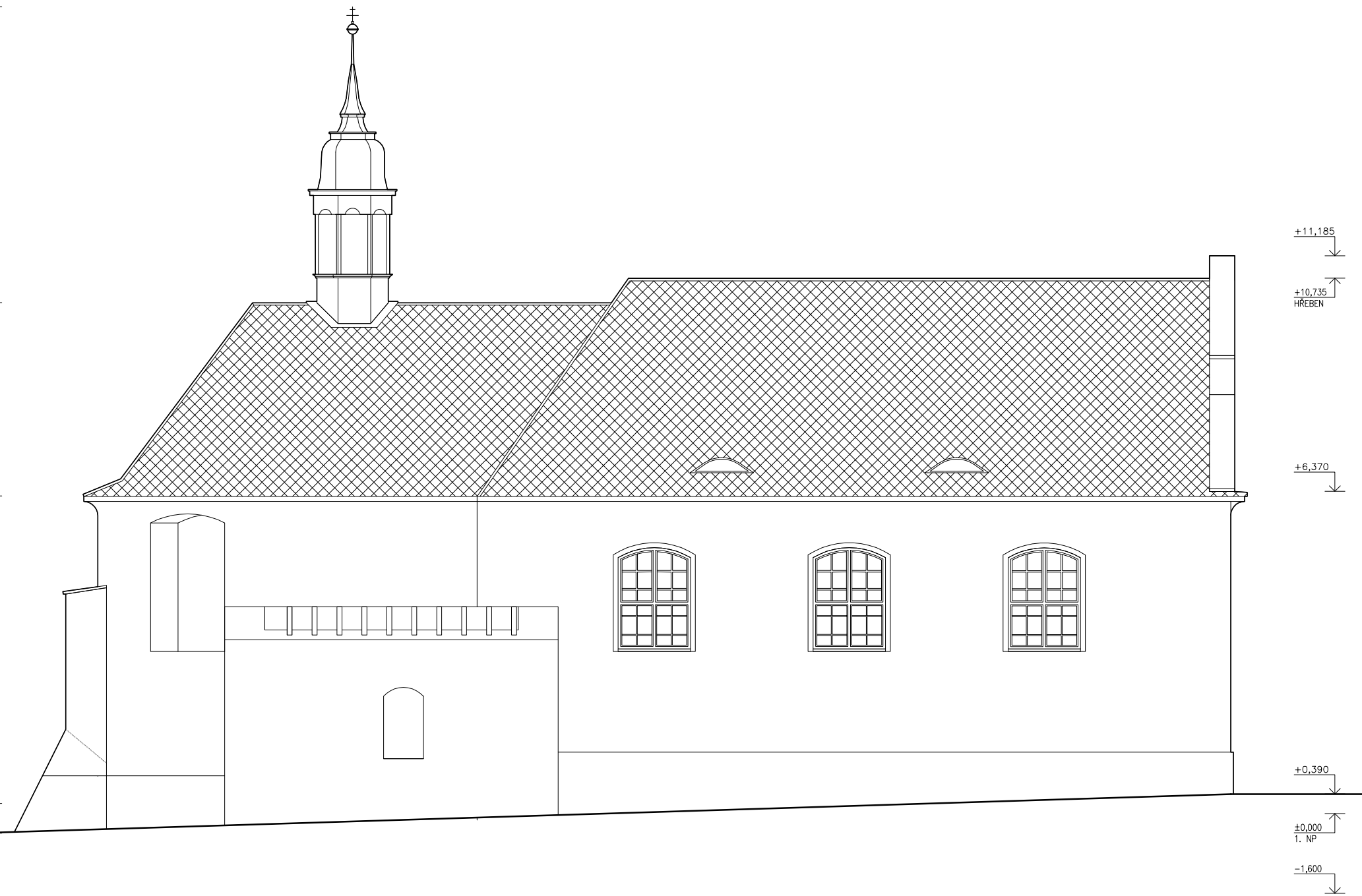

+11,185

+10,735
HŘEBEN

+6,370

+0,390

±0,000
1. NP

-1,600

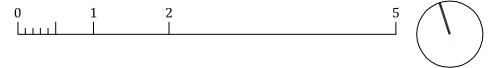

K O S T E L S V . K A T E Ř I N Y V K N Ě Ž I C I

zpracoval Tadeáš Pech	124 DPM - Diplomová práce
vedoucí Ing. Radek Zígler, Ph.D.	FSv ČVUT ZS 2017/18
projekt Kostel sv. Kateřiny v Kněžicích	P.P.Č. 51 K.Ú. Kněžice u Podbořan [666947], Podbořany [566616]
majitel Pro kostely, z.s.	Komenského 748/4 Předměstí, Litoměřice 41201

obsah **SEVERNÍ POHLED**

měřítko
1:100 @2xA4
datum
listopad 2017

číslo výkresu

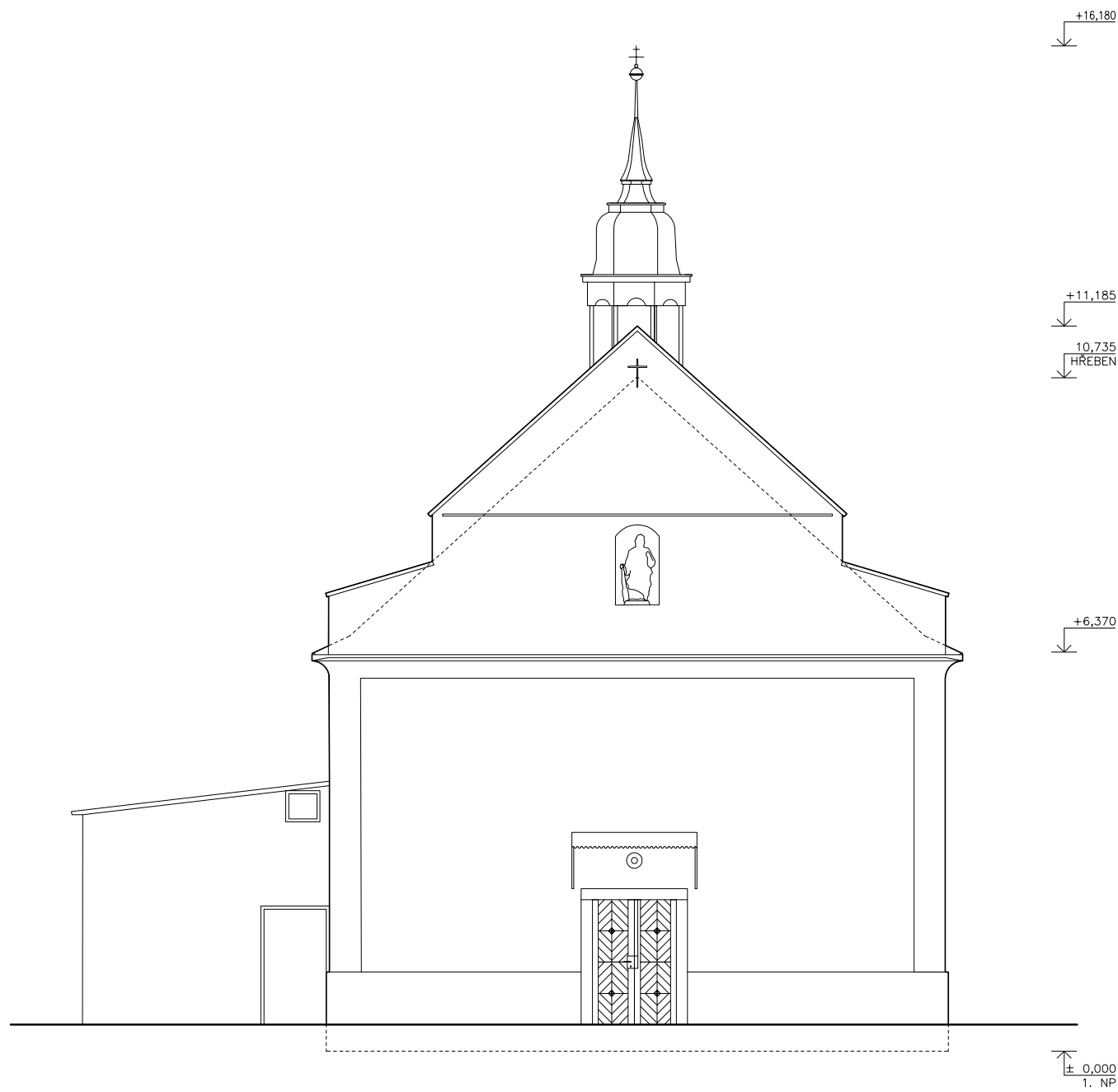

ZÁPADNÍ POHLED

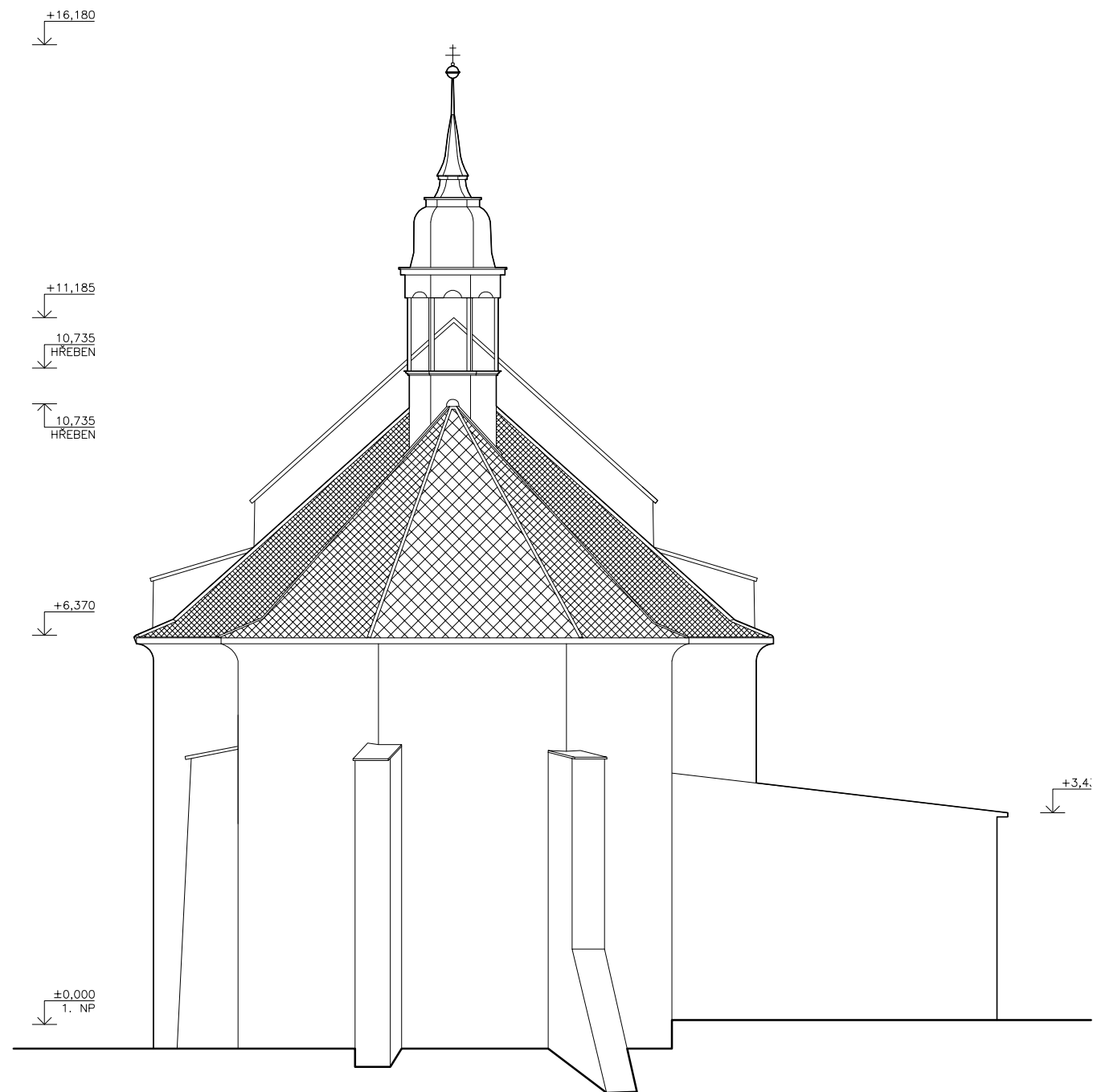

VÝCHODNÍ POHLED



K O S T E L S V . K A T E Ř I N Y V K N Ě Ž I C I	
zpracoval Tadeáš Pech vedoucí Ing. Radek Zigler, Ph.D.	124 DPM - Diplomová práce FSv ČVUT ZS 2017/18
projekt Kostel sv. Kateřiny v Kněžicích	P.P.Č. 51 K.Ú. Kněžice u Podbořan [666947], Podbořany [566616]
majitel Pro kostely, z.s.	Komenského 748/4 Předměstí, Litoměřice 41201



obsah VÝCHODNÍ A ZÁPADNÍ POHLED

měřítko
1:100 @2x44
datum
listopad 2017

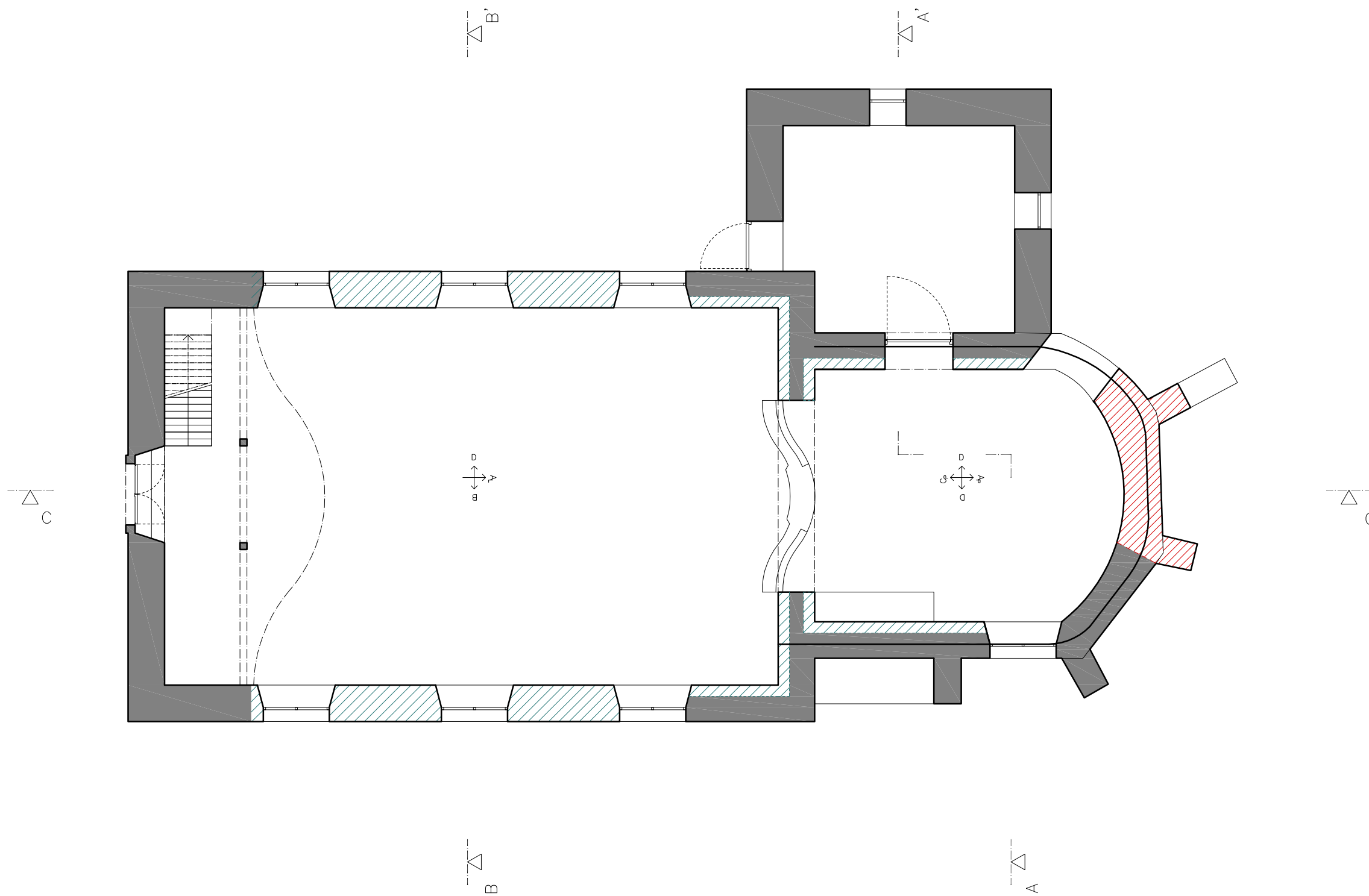
číslo výkresu



LEGENDA

-  SPADLÉ, CHYBĚJÍCÍ KONSTRUKCE
-  PORUŠENÉ KONSTRUKCE
-  ZDIVO VYKAZUJE ZNÁMKY VLHKOSTI

K O S T E L S V . K A T E Ř I N Y V K N Ě Ž I C I

zpracoval Tadeáš Pech vedoucí Ing. Radek Zígler, Ph.D. 124 DPM - Diplomová práce FSv ČVUT ZS 2017/18

projekt Kostel sv. Kateřiny v Kněžici majitel Pro kostely, z.s. P.P.Č. 51 K.Ú. Kněžice u Podbořan [666947], Podbořany [566616] Komenského 748/4 Předměstí, Litoměřice 41201

obsah PŮDORYS 1.NP - VÝKRES PORUCH

měřítko 1:100 @2x44 datum listopad 2017

číslo výkresu

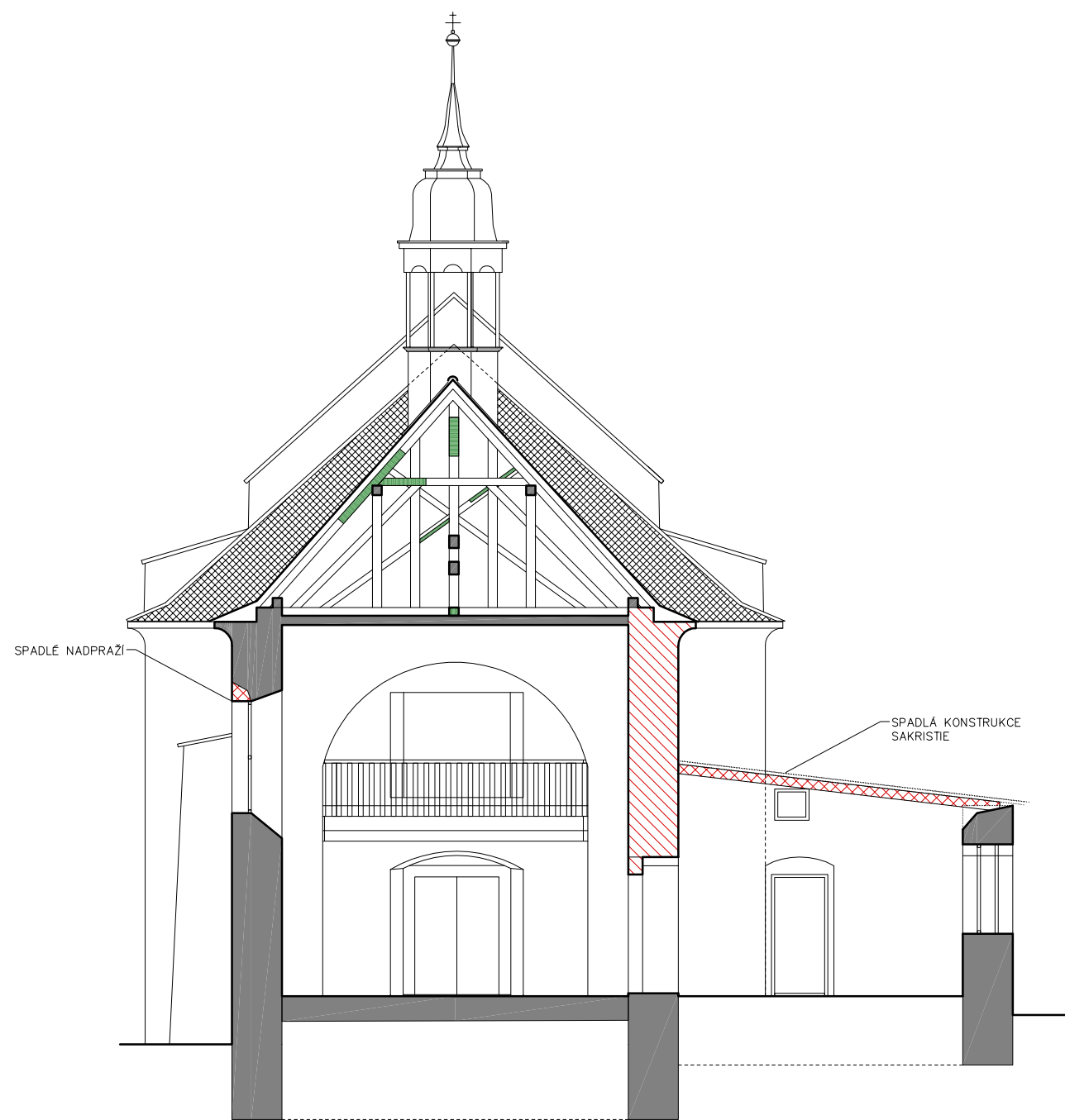

ŘEZ A-A'

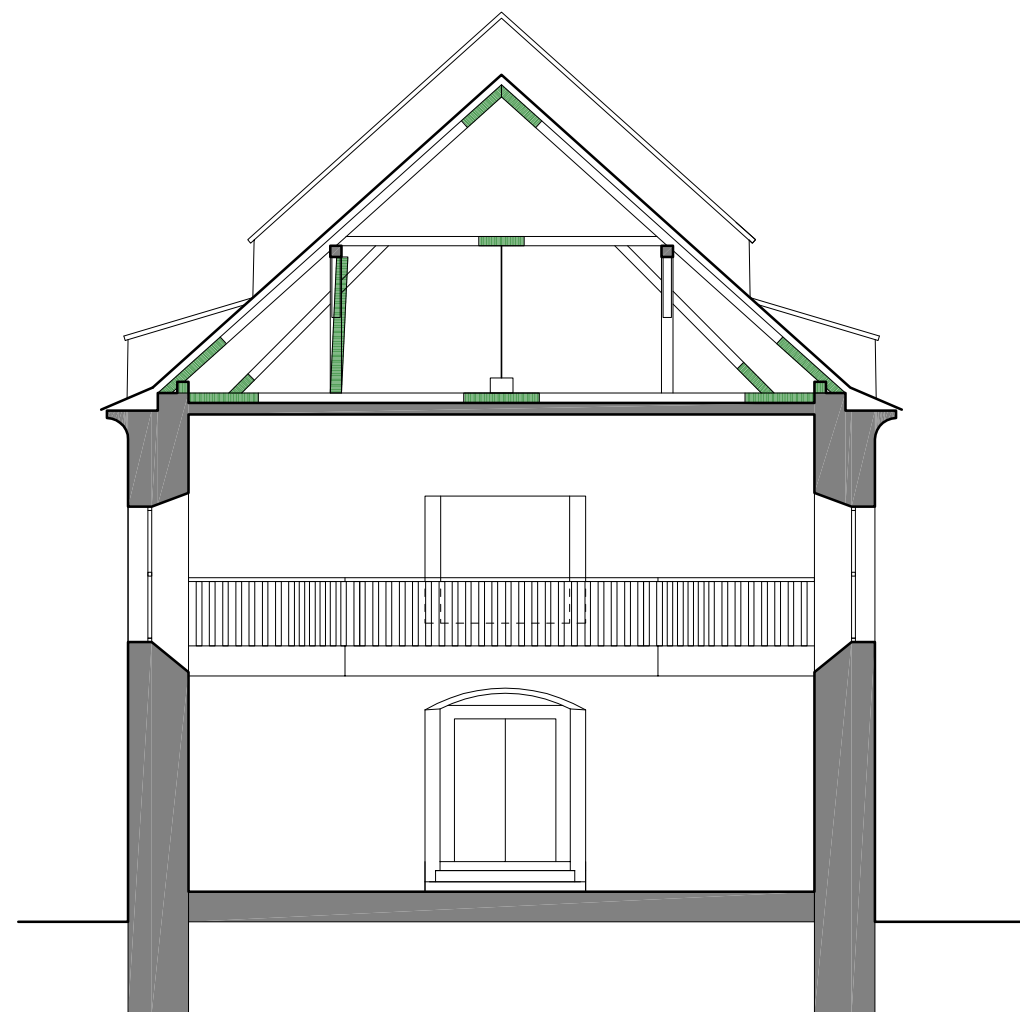

ŘEZ B-B'

LEGENDA

- SPADLÉ, CHYBĚJÍCÍ KONSTRUKCE
- PORUŠENÉ KONSTRUKCE
- HNILOBA KROVU, NARUŠENÍ PRŮŘEZU

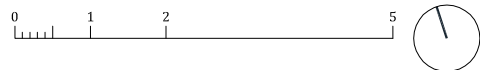

K O S T E L S V . K A T E Ř I N Y V K N Ě Ž I C I

zpracoval Tadeáš Pech
vedoucí Ing. Radek Zigler, Ph.D.

124 DPM - Diplomová práce
FSv ČVUT
ZS 2017/18

projekt Kostel sv. Kateřiny v Kněžicích
majitel Pro kostely, z.s.

P.P.Č. 51
K.Ú. Kněžice u Podbořan [666947], Podbořany [566616]
Komenského 748/4
Předměstí, Litoměřice 41201

obsah ŘEZ A-A', B-B'- VÝKRES PORUCH

měřítko
1:100 @2xA4
datum
lístopad 2017

číslo výkresu

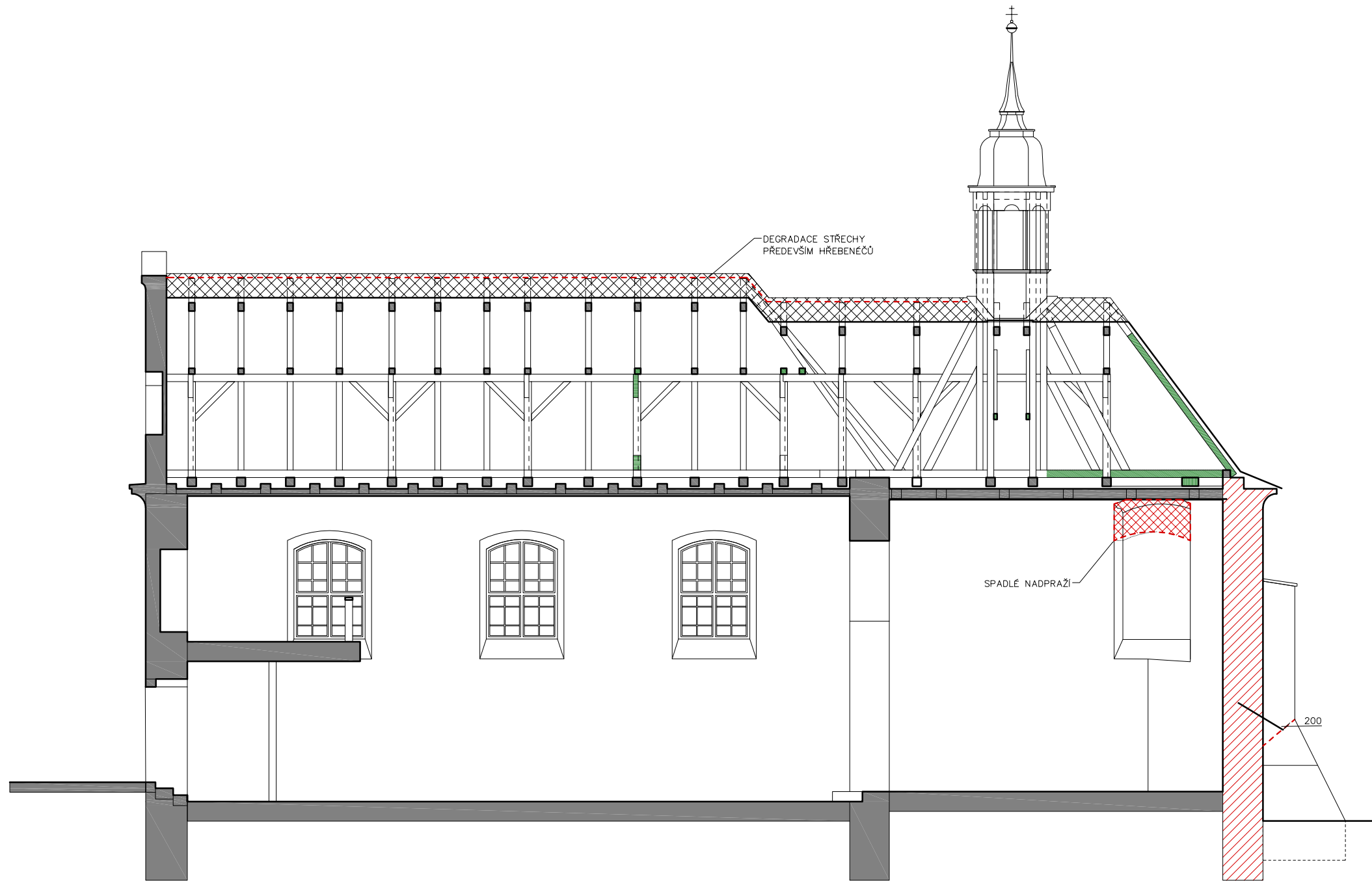

LEGENDA

- SPADLÉ, CHYBĚJÍCÍ KONSTRUKCE
- PORUŠENÉ KONSTRUKCE
- HNILOBA KROVU, NARUŠENÍ PRŮŘEZU
- TRHLINA – HALVNÍ, KÓTA URČUJE MAX. ŠÍŘKU TRHLINY
- TRHLINA – VEDLEJŠÍ, KÓTA URČUJE MAX. ŠÍŘKU TRHLINY

K O S T E L S V . K A T E Ř I N Y V K N Ě Ž I C I

zpracoval Tadeáš Pech vedoucí Ing. Radek Zígler, Ph.D.	124 DPM - Diplomová práce FSv ČVUT ZS 2017/18
projekt Kostel sv. Kateřiny v Kněžicích	P.P.Č. 51 K.Ú. Kněžice u Podbořan [666947], Podbořany [566616]
majitel Pro kostely, z.s.	Komenského 748/4 Předměstí, Litoměřice 41201



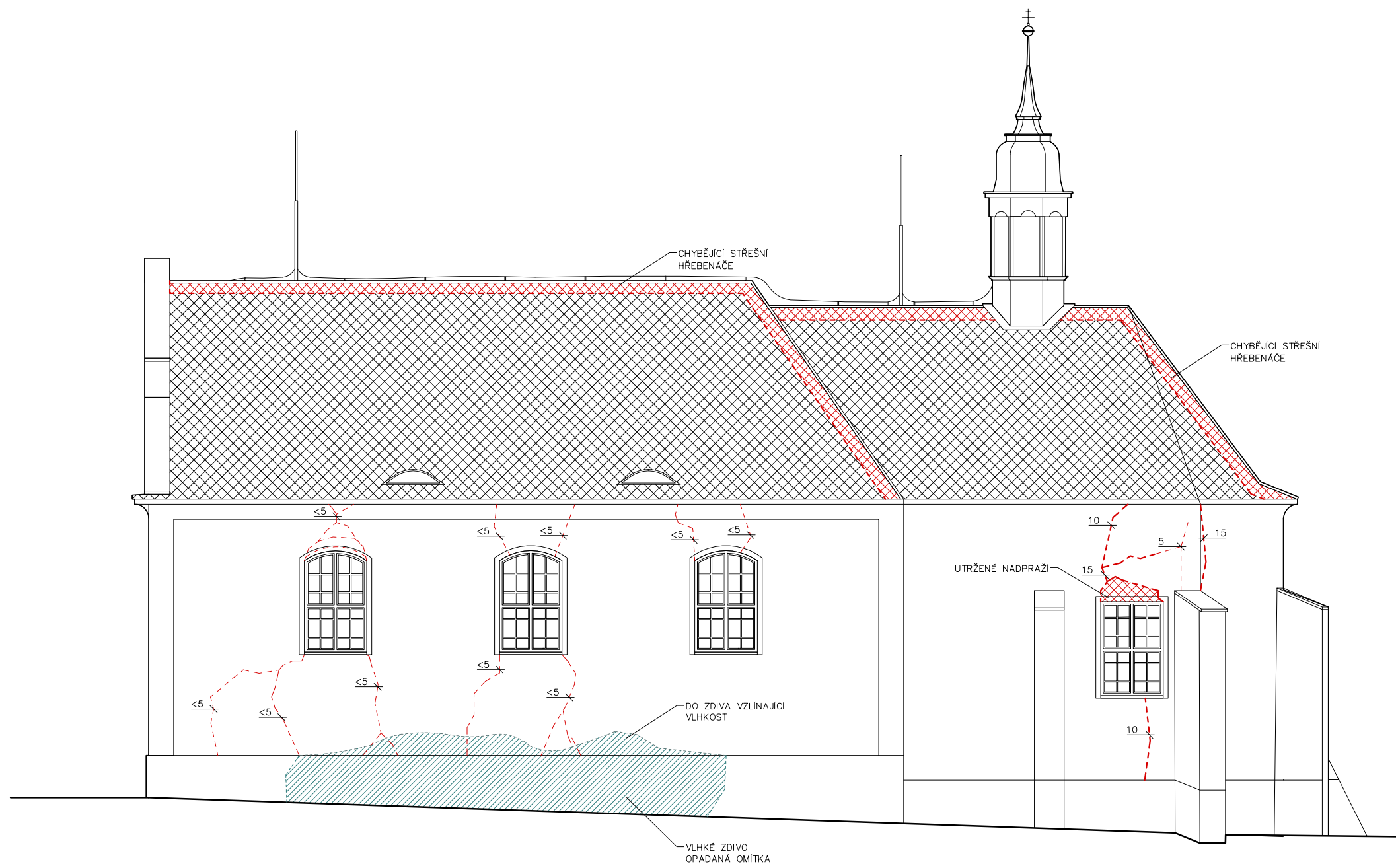

obsah ŘEZ C-C' - VÝKRES PORUCH

měřítko
1:100 @2x4
datum
listopad 2017

číslo výkresu



LEGENDA

-  SPADLÉ, CHYBĚJÍCÍ KONSTRUKCE
-  PORUŠENÉ KONSTRUKCE
-  ZDIVO VYKAZUJE ZNÁMKY VLHKOSTI
-  TRHLINA – HALVNÍ, KÓTA URČUJE MAX. ŠÍŘKU TRHLINY
-  TRHLINA – VEDLEJŠÍ, KÓTA URČUJE MAX. ŠÍŘKU TRHLINY



K O S T E L S V . K A T E Ř I N Y V K N Ě Ž I C I
 zpracoval Tadeáš Pech vedoucí Ing. Radek Zígler, Ph.D. 124 DPM - Diplomová práce FSv ČVUT ZS 2017/18
 projekt Kostel sv. Kateřiny v Kněžicích majitel Pro kostely, z.s. P.P.Č. 51 K.Ú. Kněžice u Podbořan [666947], Podbořany [566616] Komenského 748/4 Předměstí, Litoměřice 41201



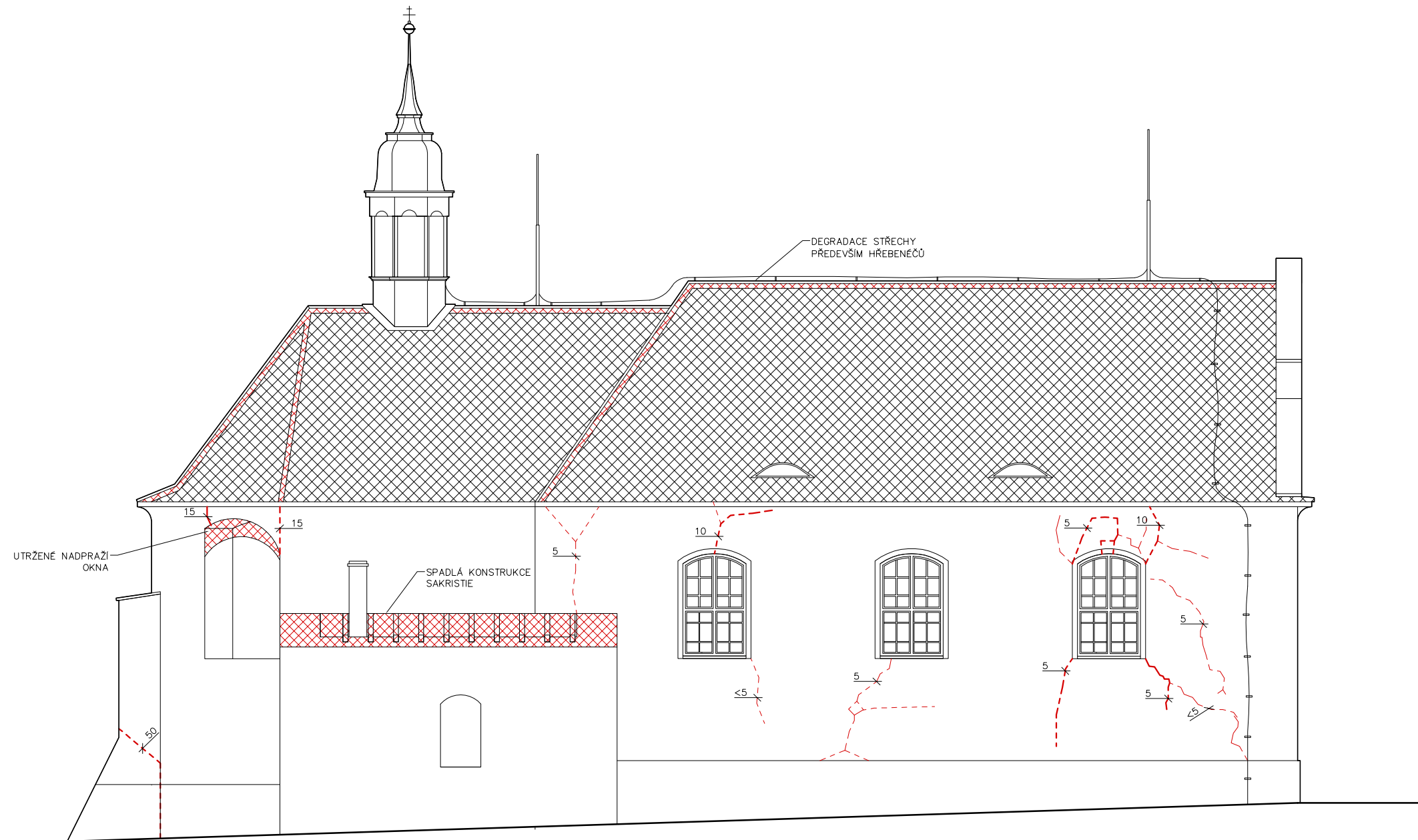

obsah **JIŽNÍ POHLED - VÝKRES PORUCH**

měřítko 1:100 @2xA4 datum listopad 2017

číslo výkresu



LEGENDA

-  SPADLÉ, CHYBĚJÍCÍ KONSTRUKCE
-  PORUŠENÉ KONSTRUKCE
-  ZDIVO VYKAZUJE ZNÁMKY VLHKOSTI
-  TRHLINA – HLAVNÍ, KÓTA URČUJE MAX. ŠÍŘKU TRHLINY
-  TRHLINA – VEDEJŠÍ, KÓTA URČUJE MAX. ŠÍŘKU TRHLINY



K O S T E L S V . K A T E Ř I N Y V K N Ě Ž I C I

zpracoval Tadeáš Pech vedoucí Ing. Radek Zígler, Ph.D. 124 DPM - Diplomová práce FSv ČVUT ZS 2017/18

projekt Kostel sv. Kateřiny v Kněžicích majitel Pro kostely, z.s. P.P.Č. 51 K.Ú. Kněžice u Podbořan [666947], Podbořany [566616] Komenského 748/4 Předměstí, Litoměřice 41201

obsah SEVERNÍ POHLED-VÝKRES PORUCH



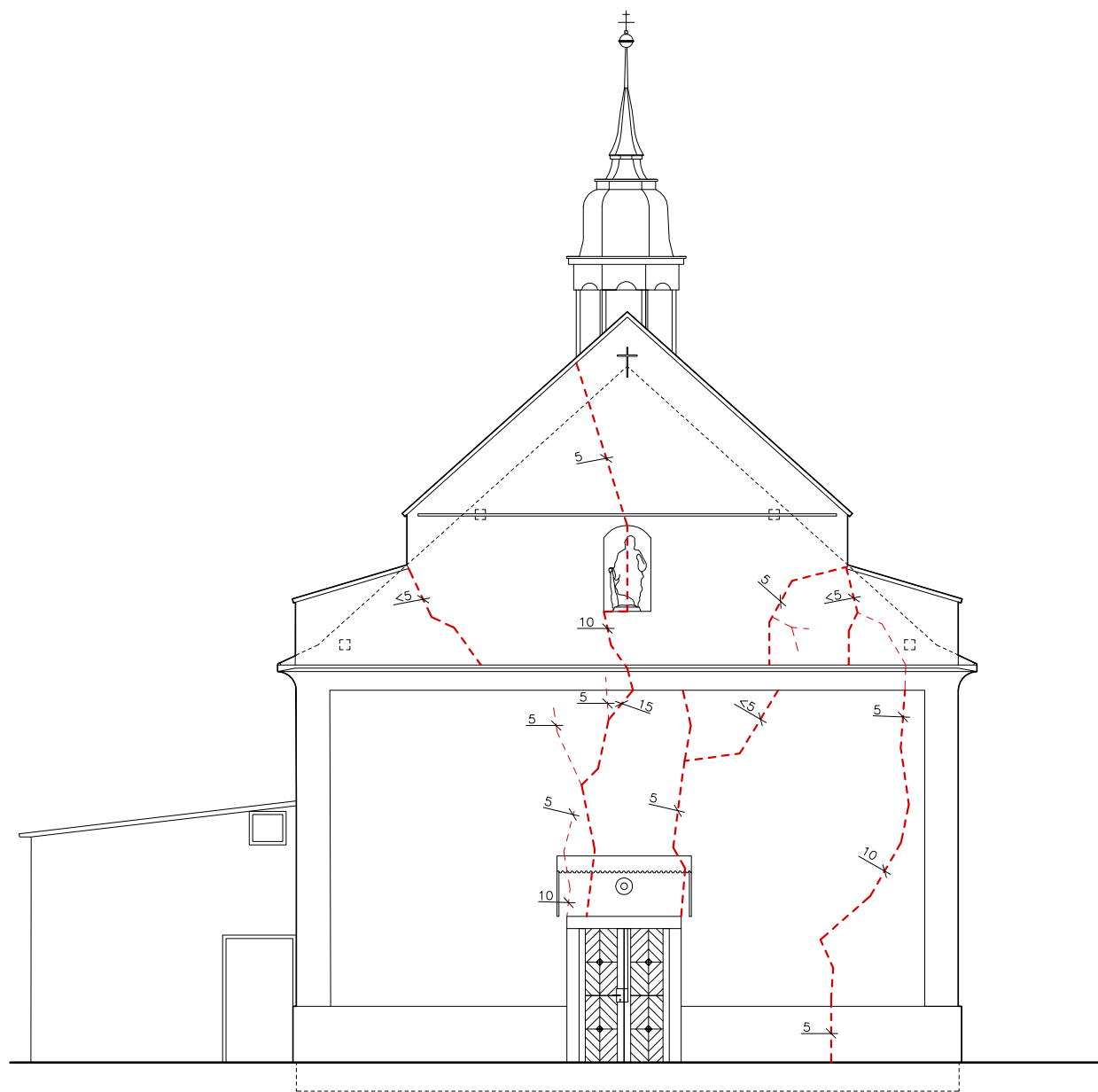

měřítko 1:100 @2x44 datum listopad 2017

číslo výkresu



ZÁPADNÍ POHLED

LEGENDA

-  SPADLÉ, CHYBĚJÍCÍ KONSTRUKCE
-  PORUŠENÉ KONSTRUKCE
-  TRHLINA – HLAVNÍ, KÓTA URČUJE MAX. ŠÍŘKU TRHLINY
-  TRHLINA – VEDLEJŠÍ, KÓTA URČUJE MAX. ŠÍŘKU TRHLINY

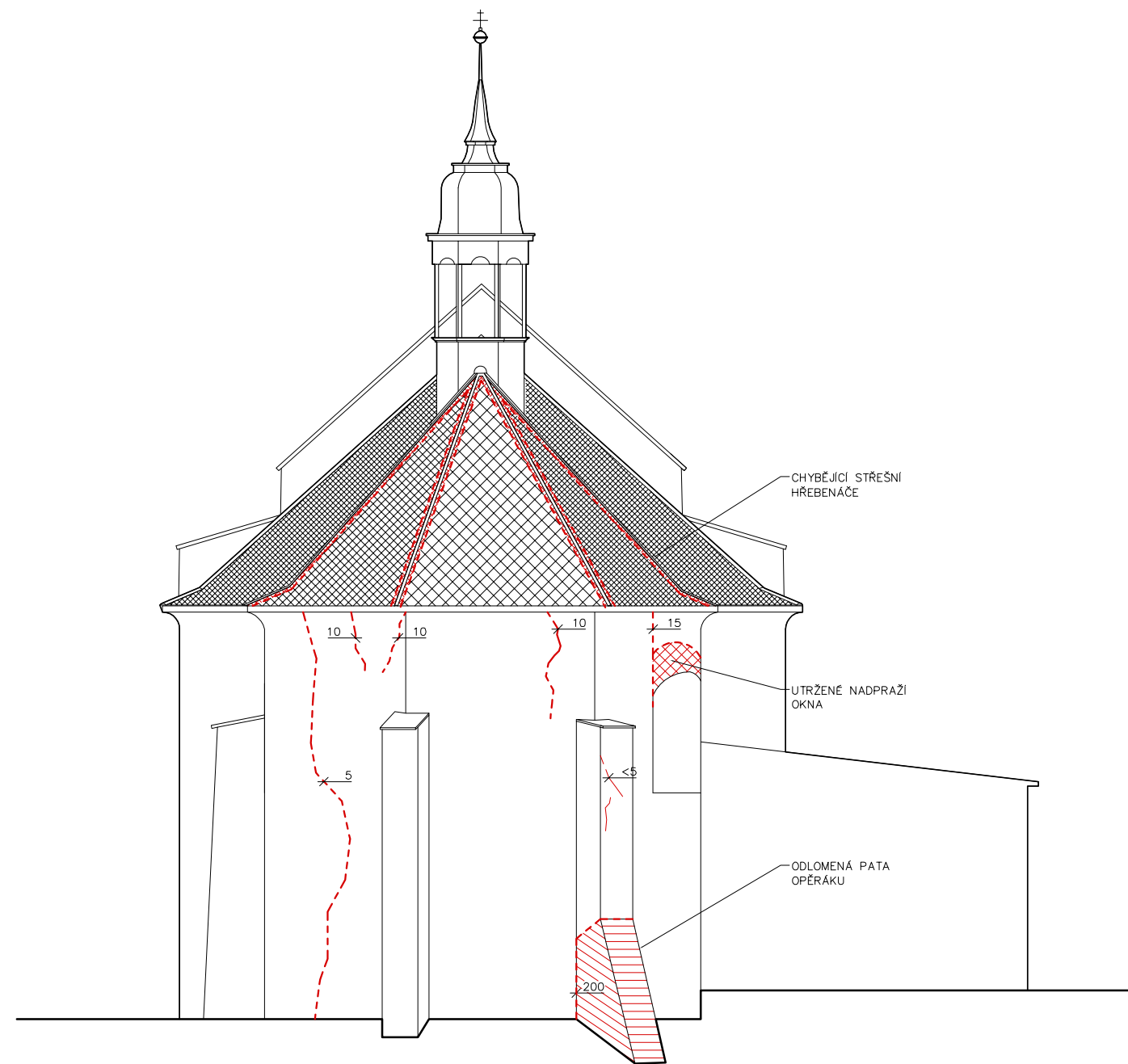

VÝCHODNÍ POHLED

K O S T E L S V . K A T E Ř I N Y V K N Ě Ž I C I

zpracoval Tadeáš Pech vedoucí Ing. Radek Zígler, Ph.D.	124 DPM - Diplomová práce FSv ČVUT ZS 2017/18
projekt Kostel sv. Kateřiny v Kněžicích	P.P.Č. 51 K.Ú. Kněžice u Podbořan [666947], Podbořany [566616]
majitel Pro kostely, z.s.	Komenského 748/4 Předměstí, Litoměřice 41201



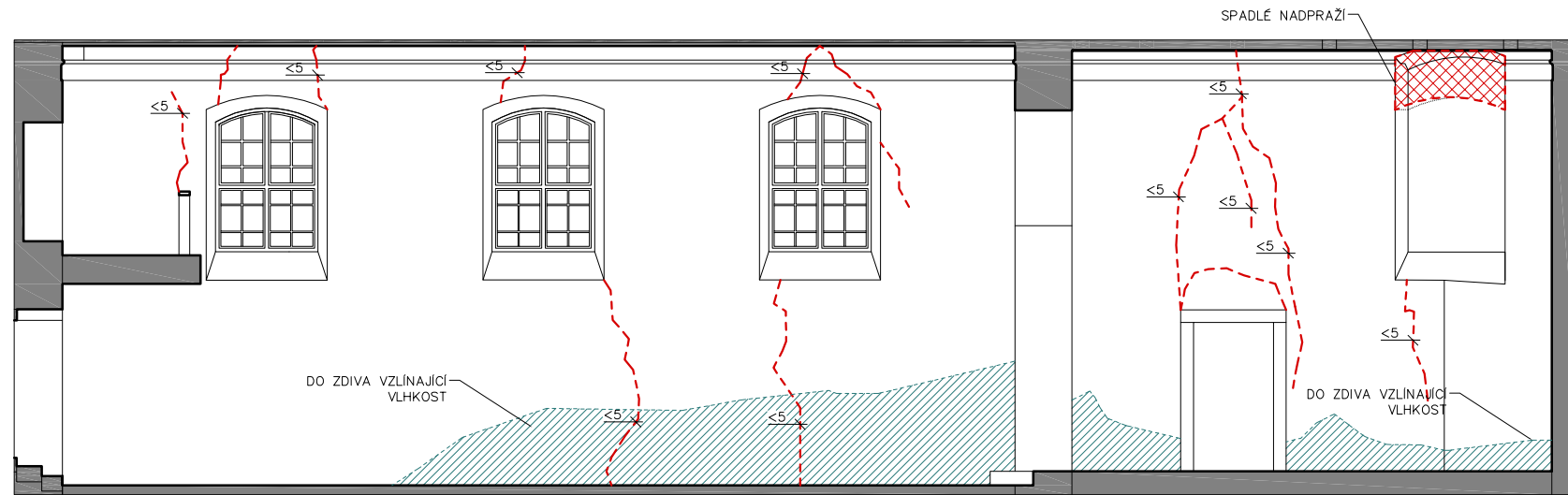
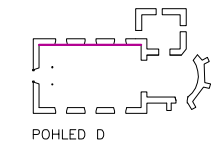
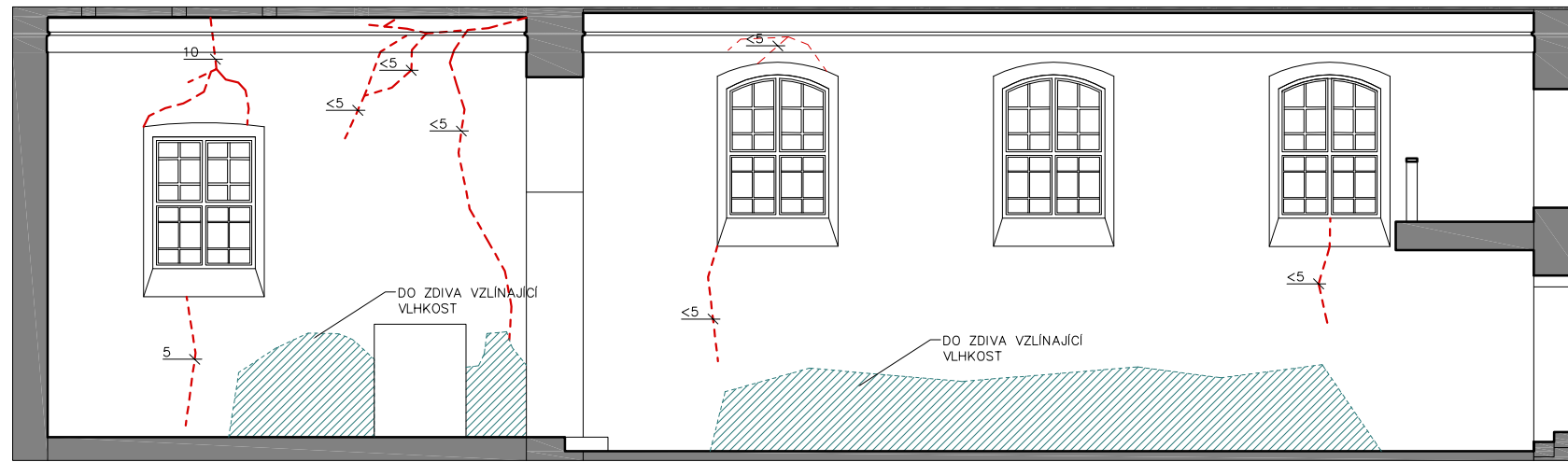
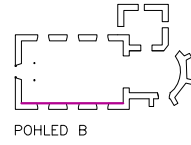

obsah VÝCHODNÍ A ZÁPADNÍ POHLED - VÝKRES PORUCH

měřítko
1:100 @2x44
datum
listopad 2017

číslo výkresu



LEGENDA

-  SPADLE, CHYBEJICI KONSTRUKCE
-  PORUSENÉ KONSTRUKCE
-  ZDIVO VYKAZUJE ZNAMKY VLHKOSTI
-  TRHLINA – HLAVNI, KOTA URČUJE MAX. ŠÍRKU TRHLINY
-  TRHLINA – VEDEJŠI, KOTA URČUJE MAX. ŠÍRKU TRHLINY

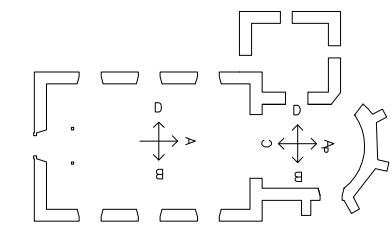
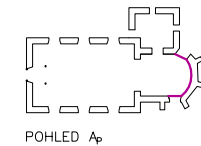
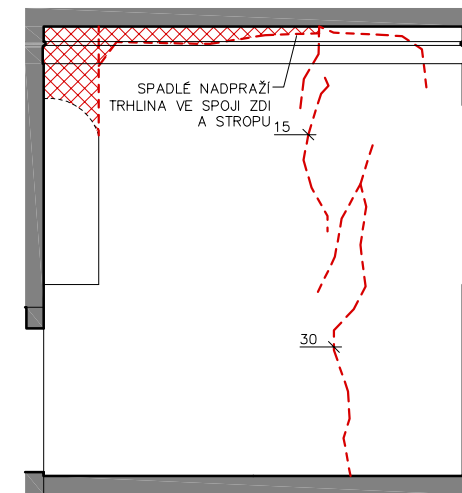
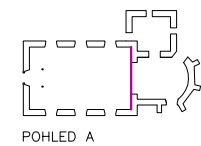
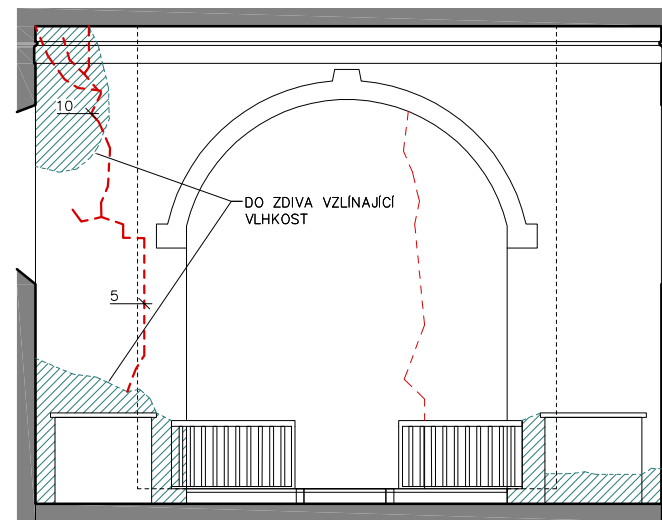
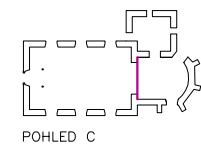
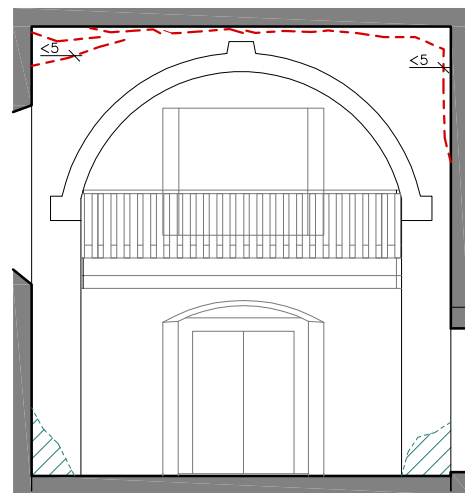

KOSTEL SV. KATEŘINY V KNĚŽICI

zpracoval Tadeáš Pech vedoucí Ing. Radek Zígler, Ph.D.	124 DPM - Diplomová práce FSv ČVUT ZS 2017/18
projekt Kostel sv. Kateřiny v Kněžici	P.P.Č. 51 K.Ú. Kněžice u Podbořan [666947], Podbořany [566616]
majitel Pro kostely, z.s.	Komenského 748/4 Předměstí, Litoměřice 41201

obsah **INTERIÉR - VÝKRES PORUCH**

měřítko
1:100 @2x44
datum
lístopad 2017

číslo výkresu

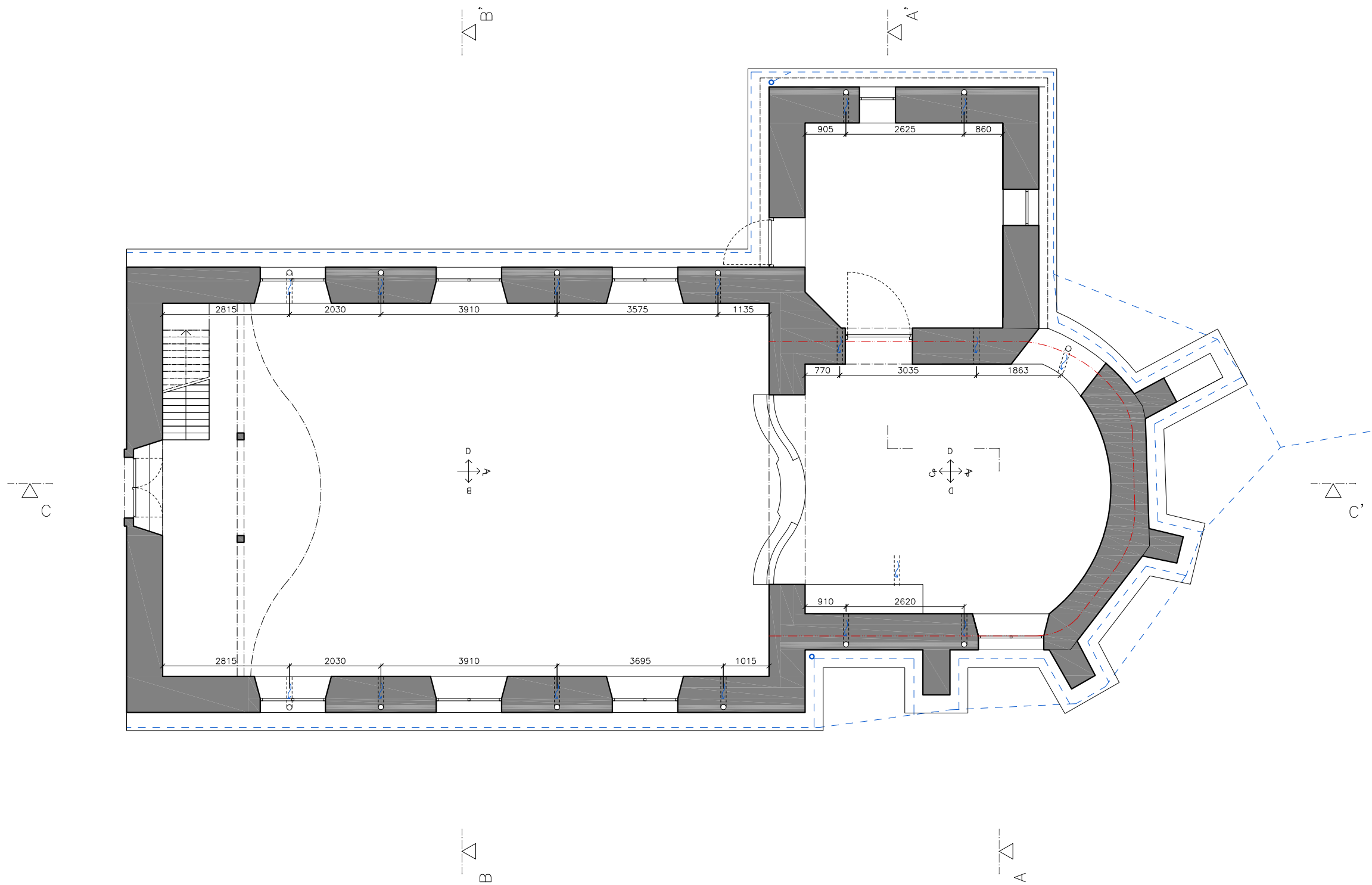

LEGENDA

- STÁVAJÍCÍ KONSTRUKCE
- VEDENÍ DRENAŽE
- VEDENÍ KABELŮ SEPnutí
- PROUDĚNÍ VZDUCHU V PROVĚTRÁVÁNÍ
- OKAPOVÉ SVODY

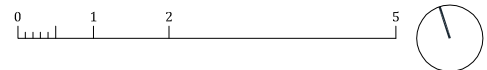

KOSTEL SV. KATEŘINY V KNĚŽICÍCH

zpracoval Tadeáš Pech vedoucí Ing. Radek Zigler, Ph.D.
124 DPM - Diplomová práce
FSv ČVUT
ZS 2017/18

projekt Kostel sv. Kateřiny v Kněžicích majitel Pro kostely, z.s.
P.P.Č. 51
K.Ú. Kněžice u Podbořan [666947], Podbořany [566616]
Komenského 748/4
Předměstí, Litoměřice 41201



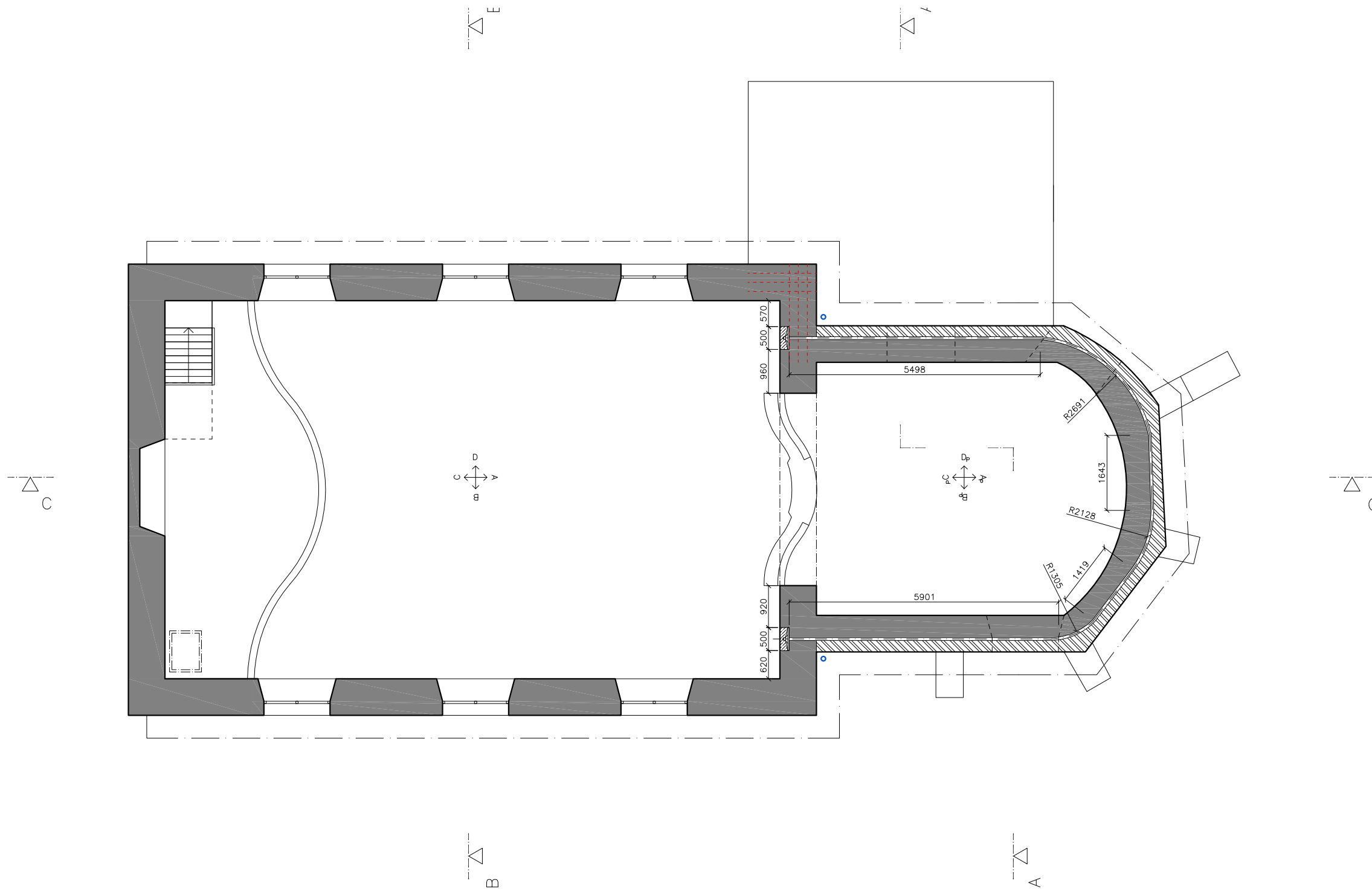

obsah PŮDORYS 1.NP - SANACE

měřítko 1:100 @2xA4
datum leden 2018

číslo výkresu



LEGENDA

-  STÁVAJÍCÍ KONSTRUKCE
-  NOVÉ ZAZDĚNÍ KAPSY
-  VEDENÍ KABELŮ SEPNUTI
-  OKAPOVÉ SVODY



K O S T E L S V . K A T E Ř I N Y V K N Ě Ž I C I	
zpracoval Tadeáš Pech vedoucí Ing. Radek Zigler, Ph.D.	124 DPM - Diplomová práce FSv ČVUT ZS 2017/18
projekt Kostel sv. Kateřiny v Kněžicích	P.P.Č. 51 K.Ú. Kněžice u Podbořan [666947], Podbořany [566616]
majitel Pro kostely, z.s.	Komenského 748/4 Předměstí, Litoměřice 41201
obsah	PŮDORYS 1.NP - SANACE
měřítko 1:100 @2x44 datum leden 2018	číslo výkresu



SCHÉMA PROVEDENÍ PROTĚZY S PLÁTOVÝM SPOJEM M 1:20



SCHÉMA PROVEDENÍ PLOMBY NA POZEDNICI M 1:20

LEGENDA

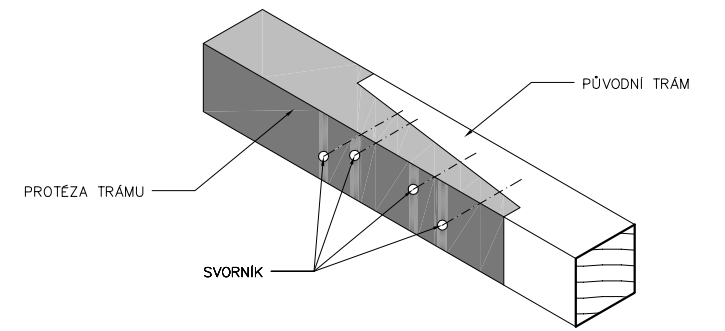
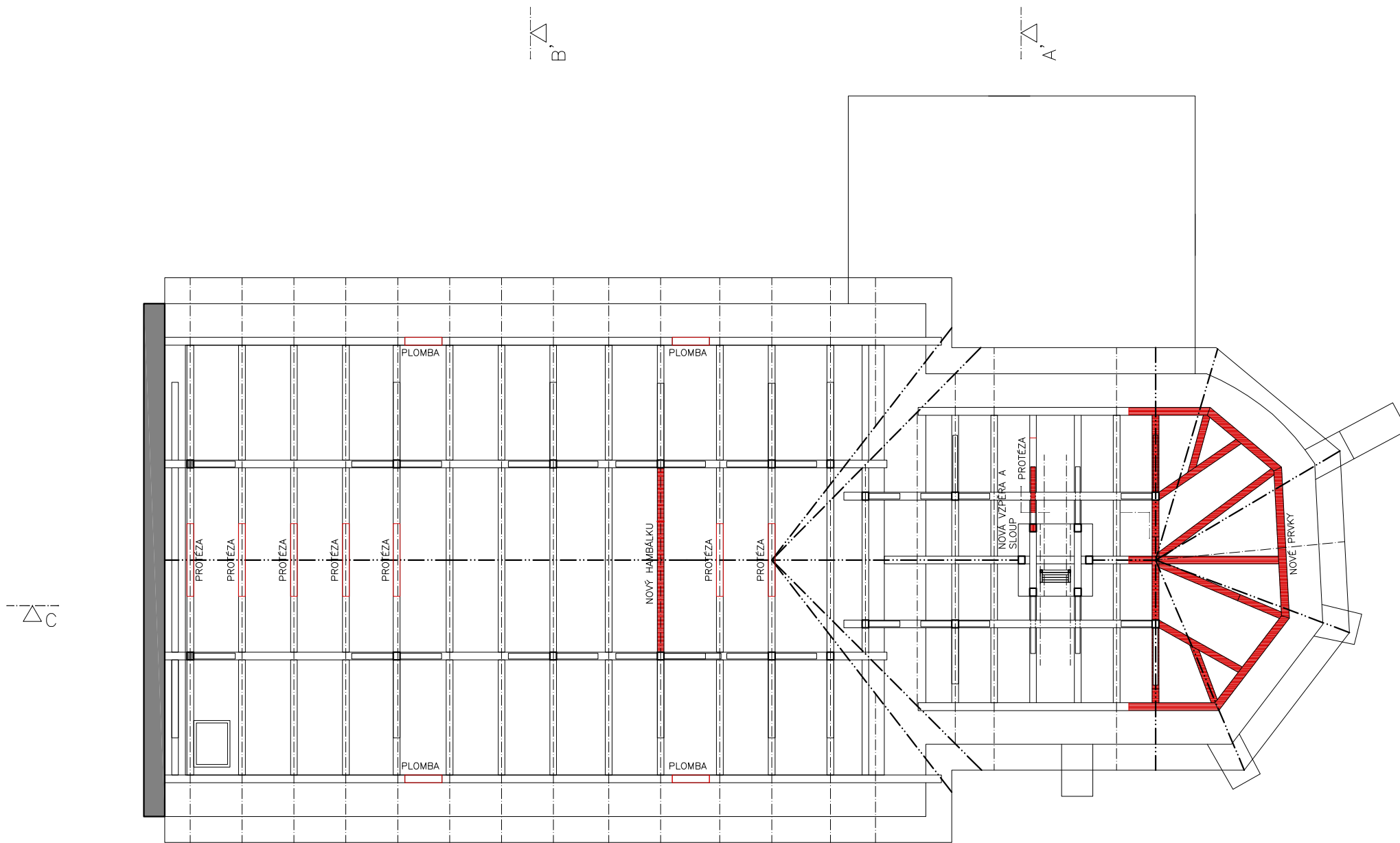
- OSAZENÍ NOVÉHO PRVKU
- HRANICE PROTĚZY/PLOMBY

K O S T E L S V . K A T E Ř I N Y V K N Ě Ž I C I

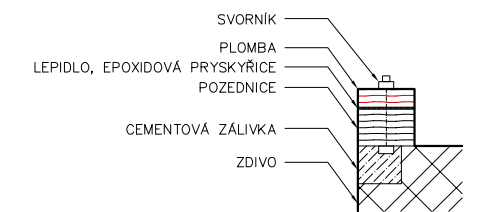
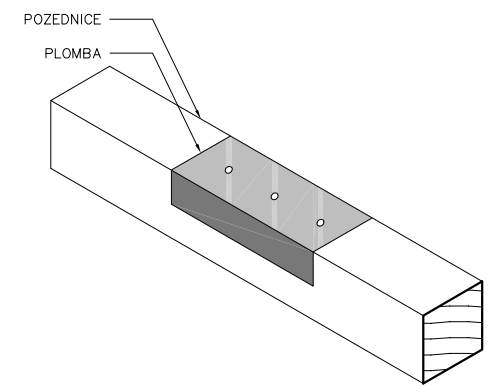
zpracoval Tadeáš Pech vedoucí Ing. Radek Zigler, Ph.D.	124 DPM - Diplomová práce FSv ČVUT ZS 2017/18
projekt Kostel sv. Kateřiny v Kněžicích	P.P.Č. 51 K.Ú. Kněžice u Podbořan [666947], Podbořany [566616]
majitel Pro kostely, z.s.	Komenského 748/4 Předměstí, Litoměřice 41201

obsah PŮDORYS KROVU-SANACE

měřítko
1:100 @2x44
datum
leden 2018

číslo výkresu



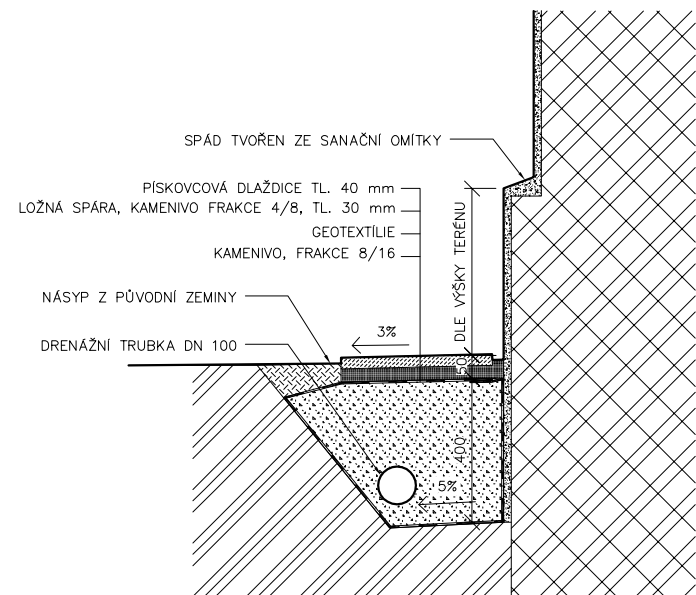

DETAIL PROVEDENÍ DRENÁŽE, M 1:20

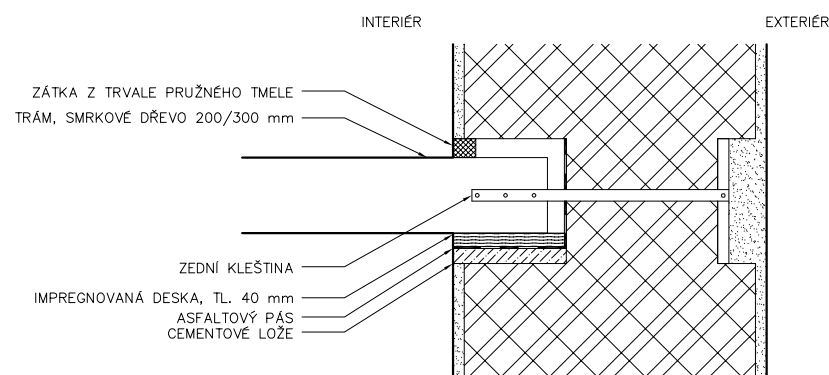

DETAIL ULOŽENÍ TRÁMU, M 1:20

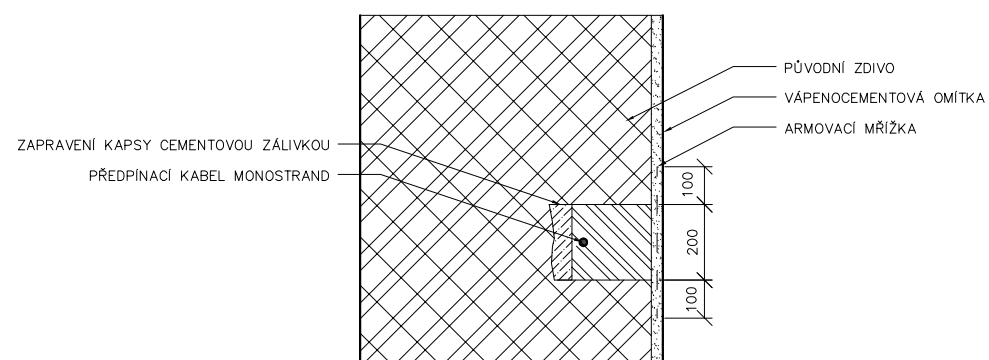

DETAIL PROVEDENÍ KAPSY PRO SEPTNUTÍ

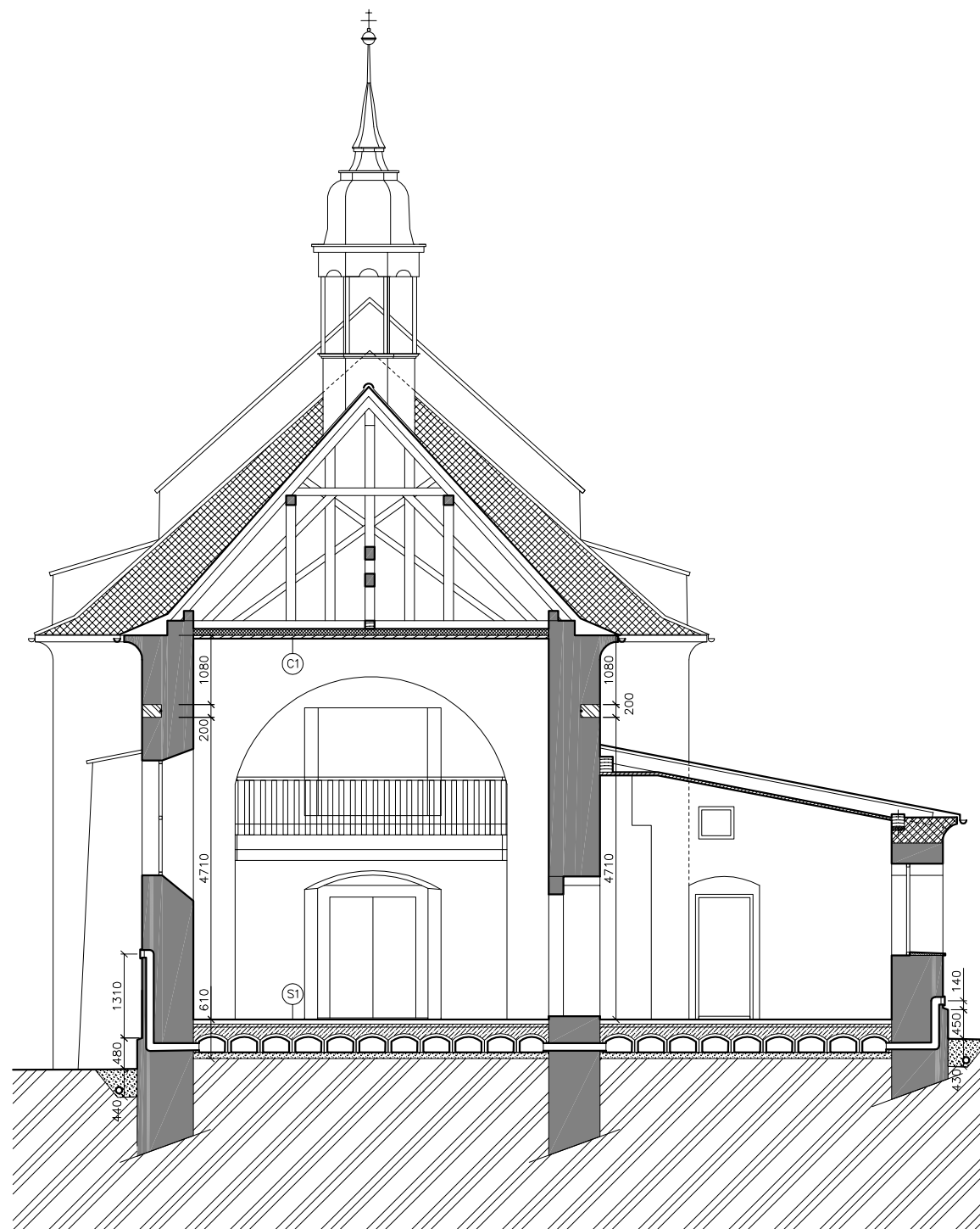

LEGENDA

- STÁVAJÍCÍ KONSTRUKCE
- ŽELEZOBETON, C25/30, VYZTUŽEN KARI SÍTÍ
- BETON, C25/30
- NOVÉ DOZDĚNÍ KAPSY, CIHLA PÁLENÁ
- KERAMZIT BETON
- NÁSYP, KAMENIVO FRAKCE 8/16
- ROSTLÁ ZEMINA
- SKLADBA PODLAHY
- SKLADBA STROPU

NOVĚ PROVEDENÉ SKLADBY

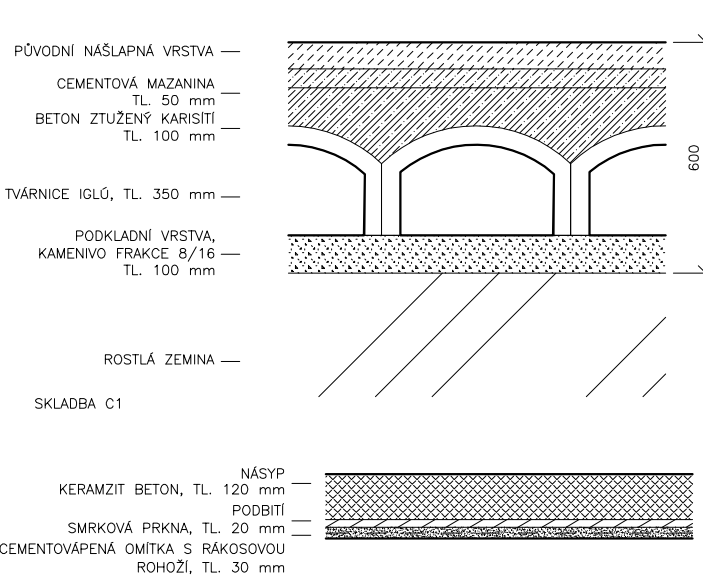

K O S T E L S V . K A T E Ř I N Y V K N Ě Ž I C I

zpracoval Tadeáš Pech vedoucí Ing. Radek Zígler, Ph.D.	124 DPM - Diplomová práce FSv ČVUT ZS 2017/18
projekt Kostel sv. Kateřiny v Kněžicích	P.P.Č. 51 K.Ú. Kněžice u Podbořan [666947], Podbořany [566616]
majitel Pro kostely, z.s.	Komenského 748/4 Předměstí, Litoměřice 41201

obsah ŘEZ A-A'-SANACE

měřítko
1:100 @2x44
datum
leden 2018

číslo výkresu



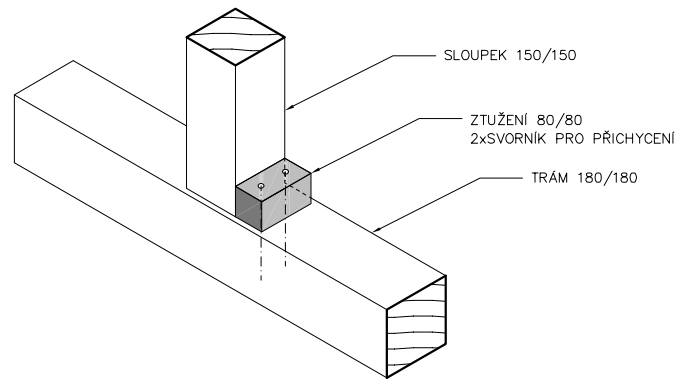

PROVEDENÍ ZTUŽENÍ V PATKÁCH SLOUPKŮ M 1:20

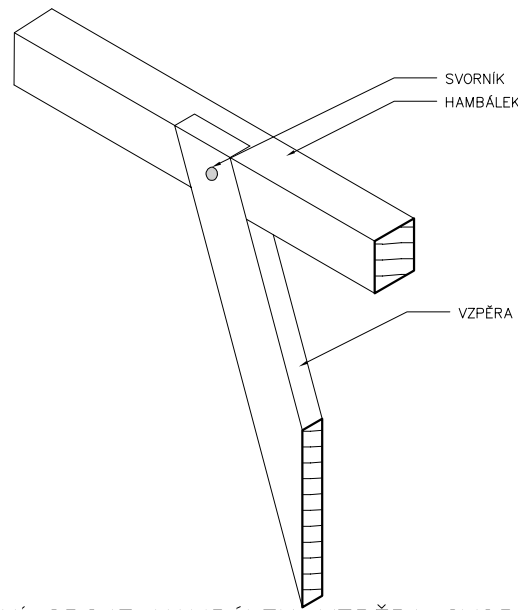

ZTUŽENÍ SPOJE HAMBÁLEK-VZPĚRA SVORNÍKEM M 1:20

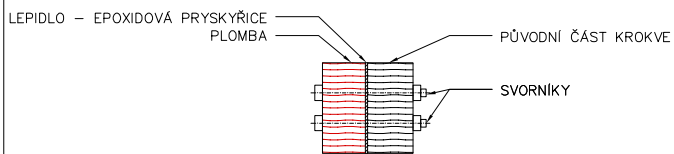
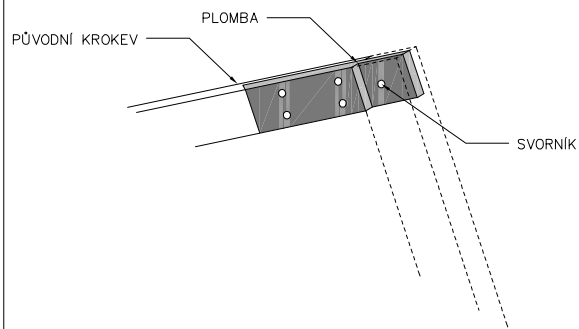

OPRAVA SPOJE KROKVÍ PLOMBOU M 1:20

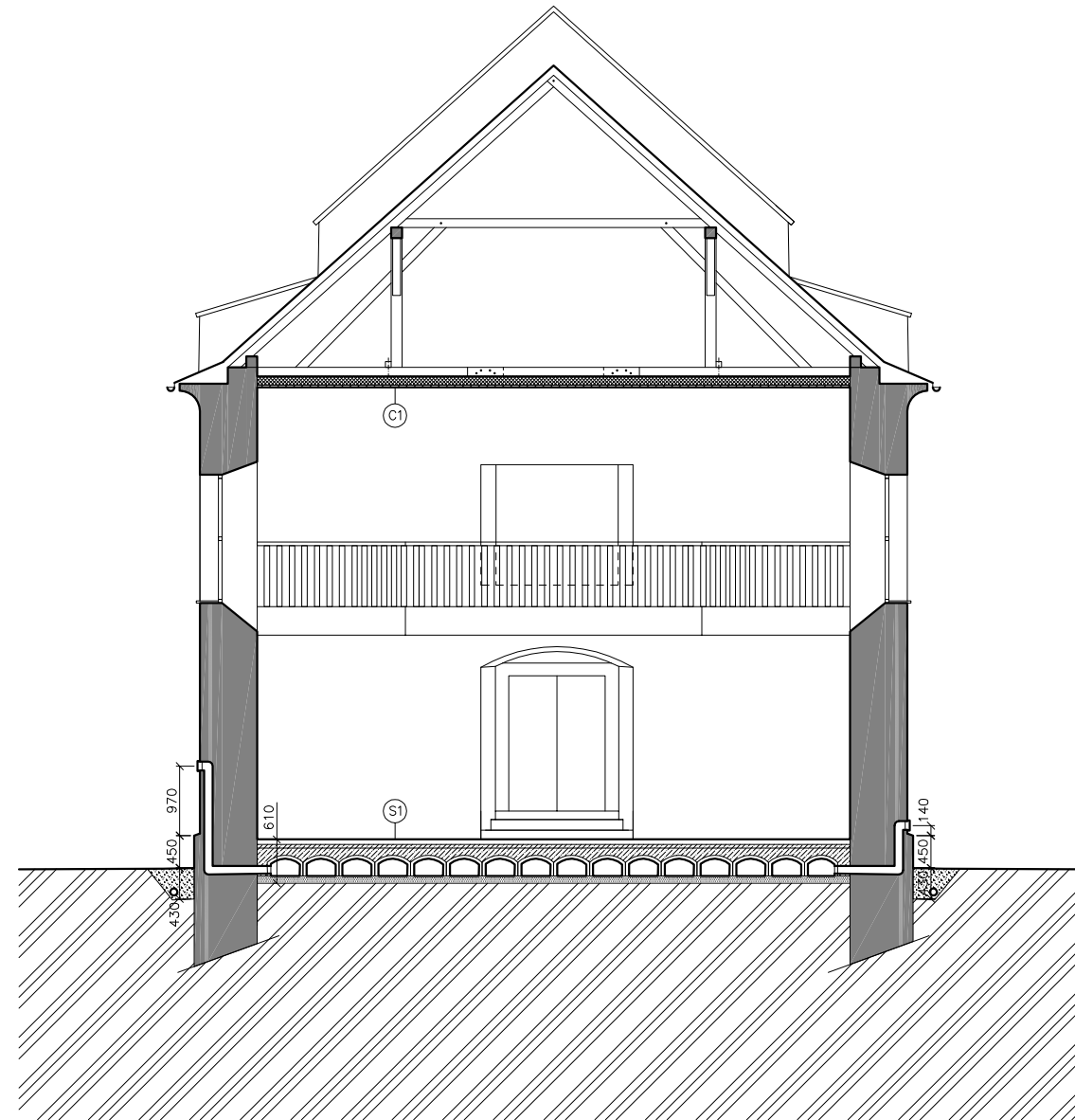

LEGENDA

- STÁVAJÍCÍ KONSTRUKCE
- ŽELEZOBETON, C25/30, VYZTUŽEN KARI SÍTÍ
- BETON, C25/30
- NOVÉ DOZDĚNÍ KAPSY, CIHLA PÁLENÁ
- KERAMZIT BETON
- NÁSYP, KAMENIVO FRAKCE 8/16
- ROSTLÁ ZEMINA
- SKLADBA PODLAHY
- SKLADBA STROPU

NOVĚ PROVEDENÉ SKLADBY

- SKLADBA S1
- PŮVODNÍ NÁŠLAPNÁ VRSTVA
 - CEMENTOVÁ MAZANINA TL. 50 mm
 - BETON ZTUŽENÝ KARI SÍTÍ TL. 100 mm
 - TVÁRNICE IGLŮ, TL. 350 mm
 - PODKLADNÍ VRSTVA, KAMENIVO FRAKCE 8/16 TL. 100 mm
 - ROSTLÁ ZEMINA
- SKLADBA C1
- NÁSYP
 - KERAMZIT BETON, TL. 120 mm
 - PODBÍTÍ
 - SMRKOVÁ PRKNA, TL. 20 mm
 - CEMENTOVÁ PĚNÁ OMÍTKA S RÁKOSOVOU ROHOŽÍ, TL. 30 mm

K O S T E L S V . K A T E Ř I N Y V K N Ě Ž I C I

zpracoval Tadeáš Pech vedoucí Ing. Radek Zígler, Ph.D. 124 DPM - Diplomová práce FSv ČVUT ZS 2017/18

projekt Kostel sv. Kateřiny v Kněžicích majitel Pro kostely, z.s. P.P.Č. 51 K.Ú. Kněžice u Podbořan [666947], Podbořany [566616] Komenského 748/4 Předměstí, Litoměřice 41201

obsah **ŘEZ B-B'- SANACE**



měřítko 1:100 @2x44 datum listopad 2017

číslo výkresu

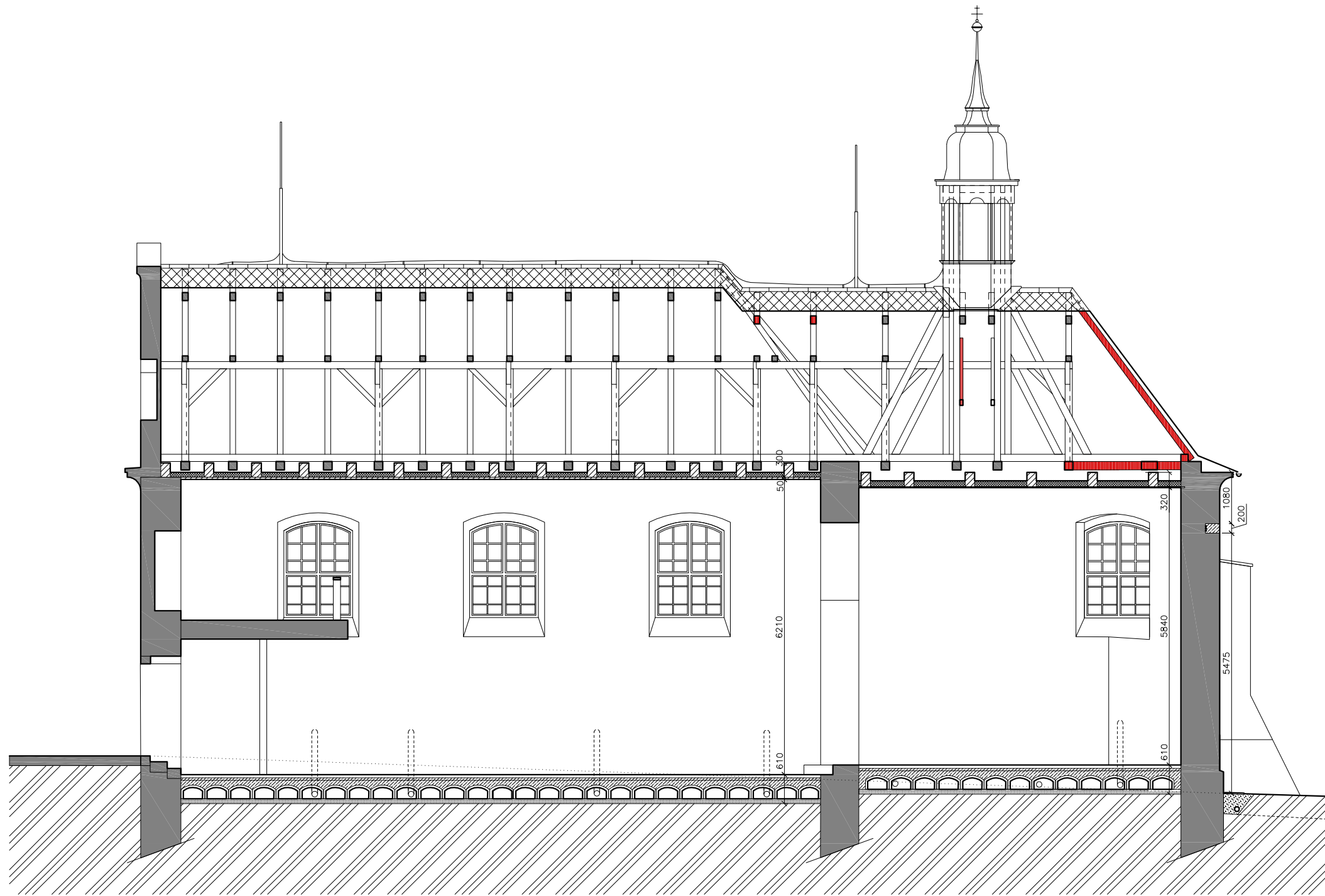

LEGENDA

- STÁVAJÍCÍ KONSTRUKCE
- ŽELEZOBETON, C25/30, VYZTUŽEN KARI SÍTI
- BETON, C25/30
- NOVÉ DOZDĚNÍ KAPSY, CIHLA PÁLENÁ
- KERAMZIT BETON
- NÁSYP, KAMENIVO FRAKCE 8/16
- NOVÉ PRVKY KROVU
- ROSTLÁ ZEMINA
- (S1) SKLADBA PODLAHY
- (C1) SKLADBA STROPU

NOVĚ PROVEDENÉ SKLADBY

- SKLADBA S1
- PŮVODNÍ NÁŠLAPNÁ VRSTVA
 - CEMENTOVÁ MAZANINA TL. 50 mm
 - BETON ZTUŽENÝ KARI SÍTI TL. 100 mm
 - TVÁRNICE IGLŮ, TL. 350 mm
 - PODKLADNÍ VRSTVA, KAMENIVO FRAKCE 8/16 TL. 100 mm
 - ROSTLÁ ZEMINA
- SKLADBA C1
- NÁSYP
 - KERAMZIT BETON, TL. 120 mm
 - PODBÍTÍ
 - SMRKOVÁ PRKNA, TL. 20 mm
 - CEMENTOVÁPENÁ OMÍTKA S RÁKOSOVOU ROHOŽÍ, TL. 30 mm

K O S T E L S V . K A T E Ř I N Y V K N Ě Ž I C I

zpracoval Tadeáš Pech vedoucí Ing. Radek Zígler, Ph.D. 124 DPM - Diplomová práce FSv ČVUT ZS 2017/18

projekt Kostel sv. Kateřiny v Kněžicích majitel Pro kostely, z.s. P.P.Č. 51 K.Ú. Kněžice u Podbořan [666947], Podbořany [566616] Komenského 748/4 Předměstí, Litoměřice 41201

obsah **ŘEZ C-C' - SANACE**

měřítko 1:100 @2x44 datum leden 2018

číslo výkresu

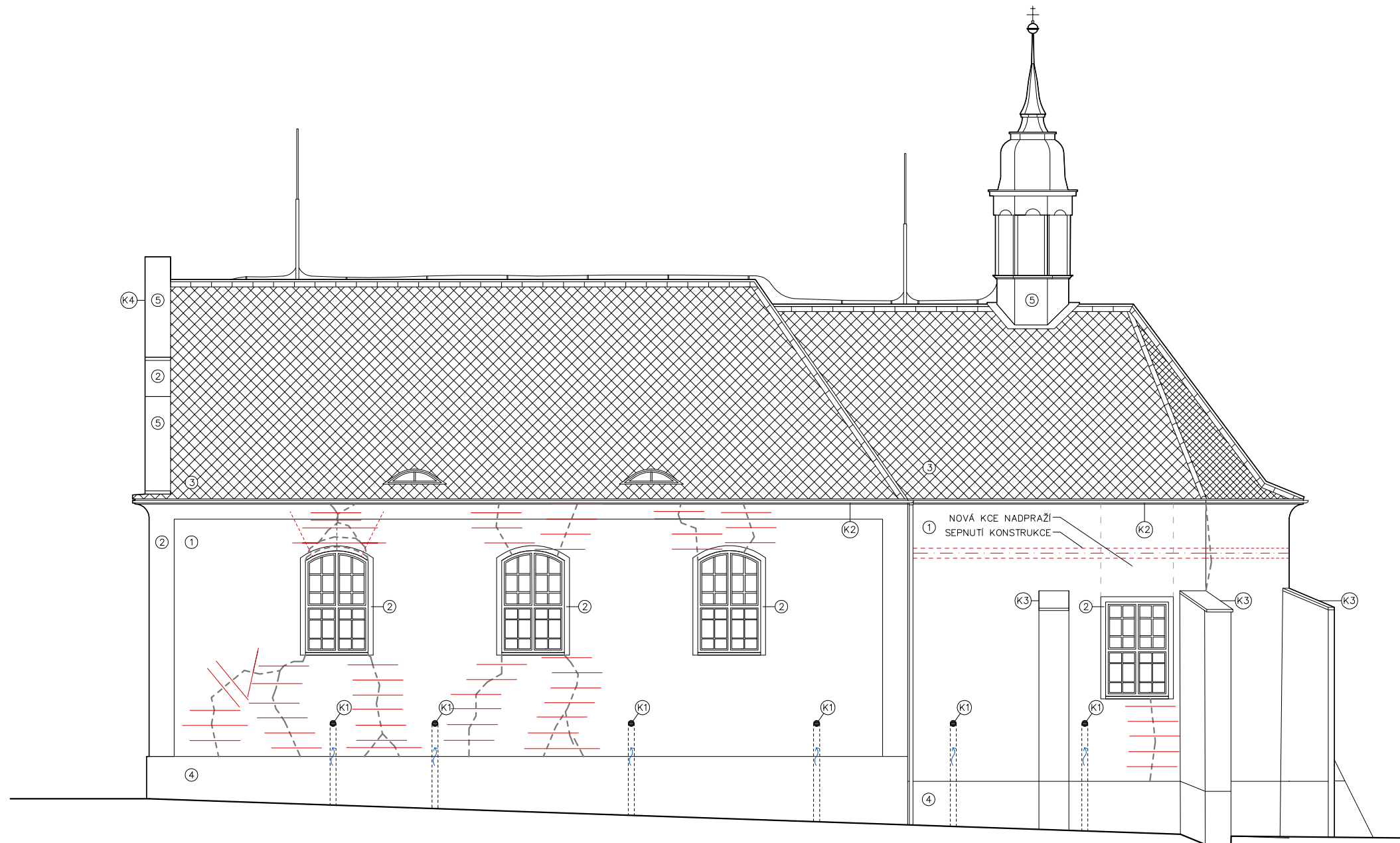

LEGENDA POVRCHŮ

- ① SANAČNÍ OMÍTKA SE SPECIÁLNÍM NÁTĚREM RAL 1012
- ② SANAČNÍ OMÍTKA SE SPECIÁLNÍM NÁTĚREM RAL 1032
- ③ KERAMICKÁ TAŠKA, BOBROVKA – ČERVENÁ
- ④ SANAČNÍ OMÍTKA SE SPECIÁLNÍM NÁTĚREM RAL 1035
- ⑤ MĚDĚNÝ PLECH

LEGENDA KLEMPÍŘSKÝCH PRVKŮ

- Ⓚ1 OCELOVÉ KRYTKY NA VĚTRACÍ OTVORY, KOMAXIT BEZBARVÝ
- Ⓚ2 OKAPOVÉ ŽLABY, $\phi 100$ mm, MĚĎ
- Ⓚ3 OPLECHOVÁNÍ OPĚRAKU, MĚĎ
- Ⓚ4 OPLECHOVÁNÍ ŠTÍTU, MĚĎ

LEGENDA ČAR

- UMÍSTĚNÍ HELIKÁLNÍ VÝZTUŽE
- ~ PROUDĚNÍ VZDUCHU V PROVĚTRÁVÁNÍ
- - - NOVÁ KONSTRUKCE NADPRAŽÍ

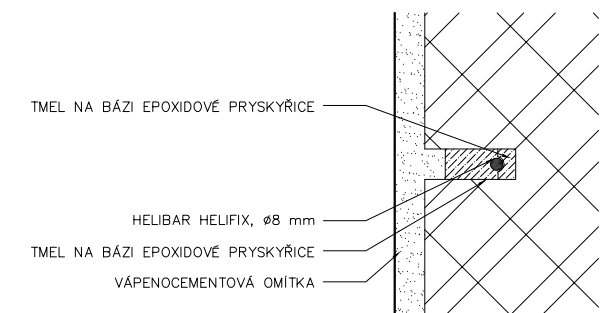

DETAIL ULOŽENÍ HELIKÁLNÍ VÝZTUŽE M 1:5

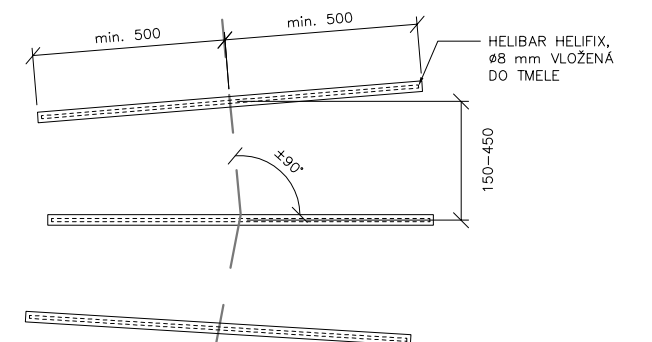

ZPŮSOB KLADENÍ HELIKÁLNÍ VÝZTUŽE M 1:20

K O S T E L S V . K A T E Ř I N Y V K N Ě Ž I C I

zpracoval Tadeáš Pech vedoucí Ing. Radek Zígler, Ph.D. 124 DPM - Diplomová práce FSv ČVUT ZS 2017/18

projekt Kostel sv. Kateřiny v Kněžicích majitel Pro kostely, z.s. P.P.Č. 51 K.Ú. Kněžice u Podbořan [666947], Podbořany [566616] Komenského 748/4 Předměstí, Litoměřice 41201

obsah **JIŽNÍ POHLED - SANACE**



měřítka 1:100 @2x44 datum leden 2018

číslo výkresu

LEGENDA POVRCHŮ

- ① SANAČNÍ OMÍTKA SE SPECIÁLNÍM NÁTĚREM RAL 1012
- ② SANAČNÍ OMÍTKA SE SPECIÁLNÍM NÁTĚREM RAL 1032
- ③ KERAMICKÁ TAŠKA, BOBROVKA – ČERVENÁ
- ④ SANAČNÍ OMÍTKA SE SPECIÁLNÍM NÁTĚREM RAL 1035
- ⑤ MĚDĚNÝ PLECH

LEGENDA KLEMPÍŘSKÝCH PRVKŮ

- K1 OCELOVÉ KRYTKY NA VĚTRACÍ OTVORY, KOMAXIT BEZBARVÝ
- K2 OKAPOVÉ ŽLABY, ø100 mm, MĚĎ
- K3 OPLECHOVÁNÍ OPĚRAKU, MĚĎ
- K4 OPLECHOVÁNÍ ŠTÍTU, MĚĎ

LEGENDA ČAR

- UMÍSTĚNÍ HELIKÁLNÍ VÝTUŽE
- ~ PROUDĚNÍ VZDUCHU V PROVĚTRÁVÁNÍ
- - - NOVÁ KONSTRUKCE NADPRAŽÍ

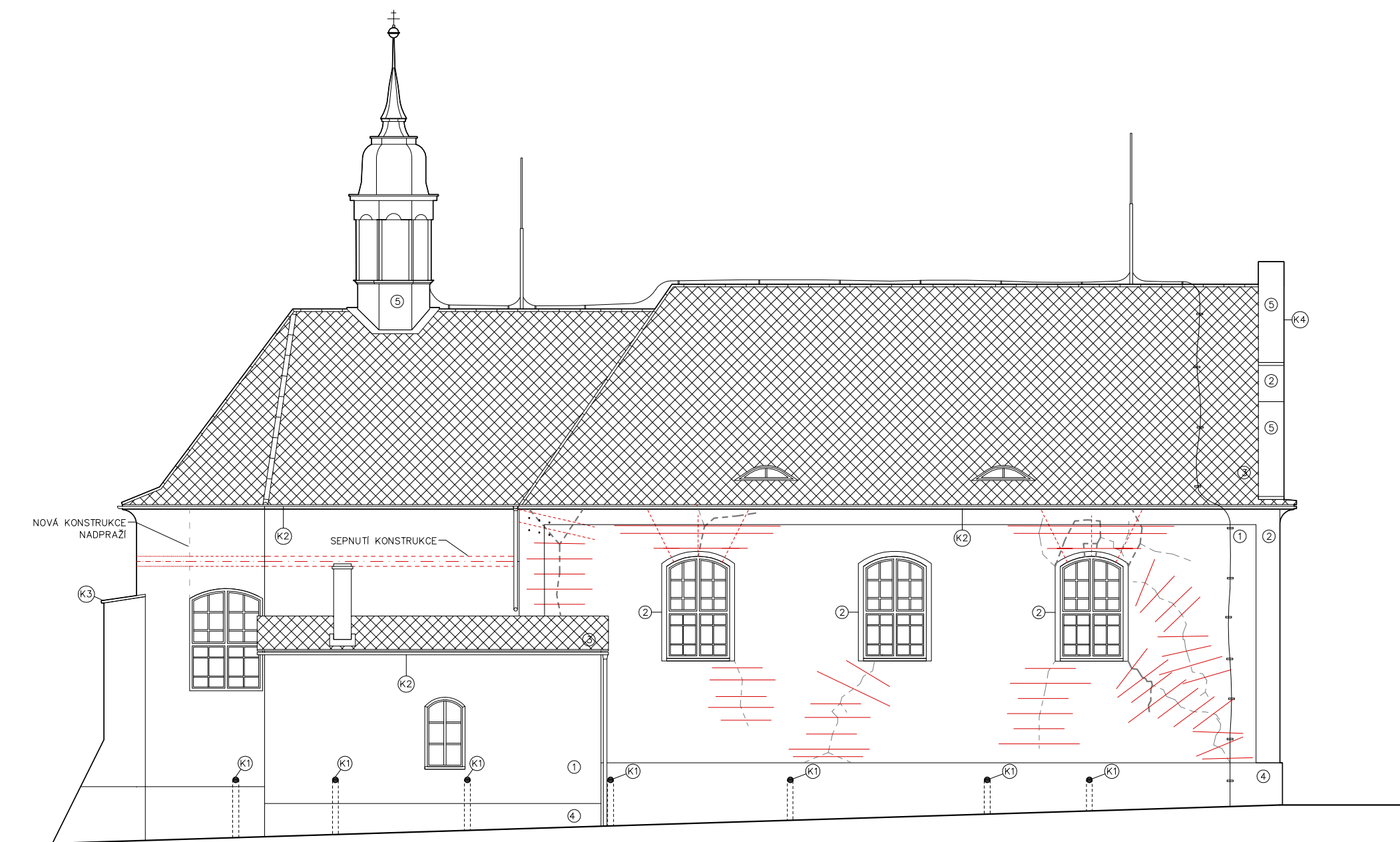

K O S T E L S V . K A T E Ř I N Y V K N Ě Ž I C I

zpracoval Tadeáš Pech 124 DPM - Diplomová práce
vedoucí Ing. Radek Zigler, Ph.D. FSv ČVUT ZS 2017/18

projekt Kostel sv. Kateřiny v Kněžicích P.P.Č. 51 K.Ú. Kněžice u Podbořan [666947], Podbořany [566616]
majitel Pro kostely, z.s. Komenského 748/4 Předměstí, Litoměřice 41201

obsah SEVERNÍ POHLED-SANACE



měřítko 1:100 @2x4
datum leden 2018

číslo výkresu



ZÁPADNÍ POHLED

LEGENDA POVRCHŮ

- ① SANAČNÍ OMÍTKA SE SPECIÁLNÍM NÁTĚREM RAL 1012
- ② SANAČNÍ OMÍTKA SE SPECIÁLNÍM NÁTĚREM RAL 1032
- ③ KERAMICKÁ TAŠKA, BOBROVKA – ČERVENÁ
- ④ SANAČNÍ OMÍTKA SE SPECIÁLNÍM NÁTĚREM RAL 1035
- ⑤ MĚDĚNÝ PLECH

LEGENDA KLEMPÍŘSKÝCH PRVKŮ

- Ⓚ1) OCELOVÉ KRYTKY NA VĚTRACÍ OTVORY, KOMAXIT BEZBARVÝ
- Ⓚ2) OKAPOVÉ ŽLABY, Ø100 mm, MĚĎ
- Ⓚ3) OPLECHOVÁNÍ OPĚRÁKU, MĚĎ
- Ⓚ4) OPLECHOVÁNÍ ŠTÍTU, MĚĎ

LEGENDA ČAR

- — — — — UMÍSTĚNÍ HELIKÁLNÍ VÝZTUŽE
- - - - - NOVÁ KONSTRUKCE NADPRAŽÍ

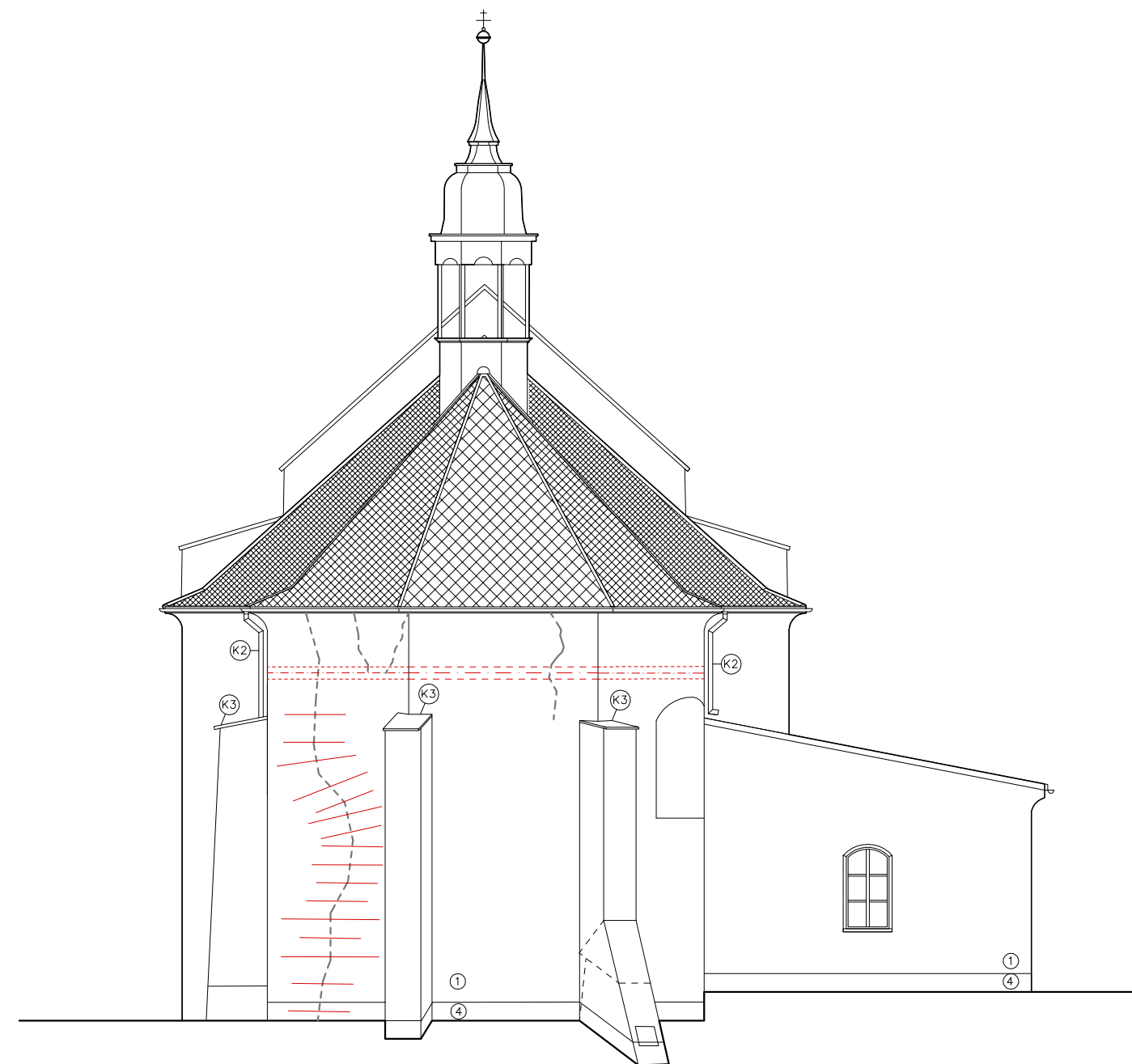

VÝCHODNÍ POHLED

KOSTEL SV. KATEŘINY V KNĚŽICI

zpracoval Tadeáš Pech vedoucí Ing. Radek Zígler, Ph.D.	124 DPM - Diplomová práce FSv ČVUT ZS 2017/18
projekt Kostel sv. Kateřiny v Kněžici	P.P.Č. 51 K.Ú. Kněžice u Podbořan [666947], Podbořany [566616]
majitel Pro kostely, z.s.	Komenského 748/4 Předměstí, Lítoměřice 41201

obsah VÝCHODNÍ A ZÁPADNÍ POHLED - SANACE

měřítko
1:100 @2x44
datum
leden 2018

číslo výkresu

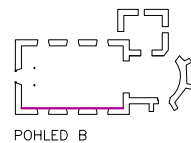

POHLED B

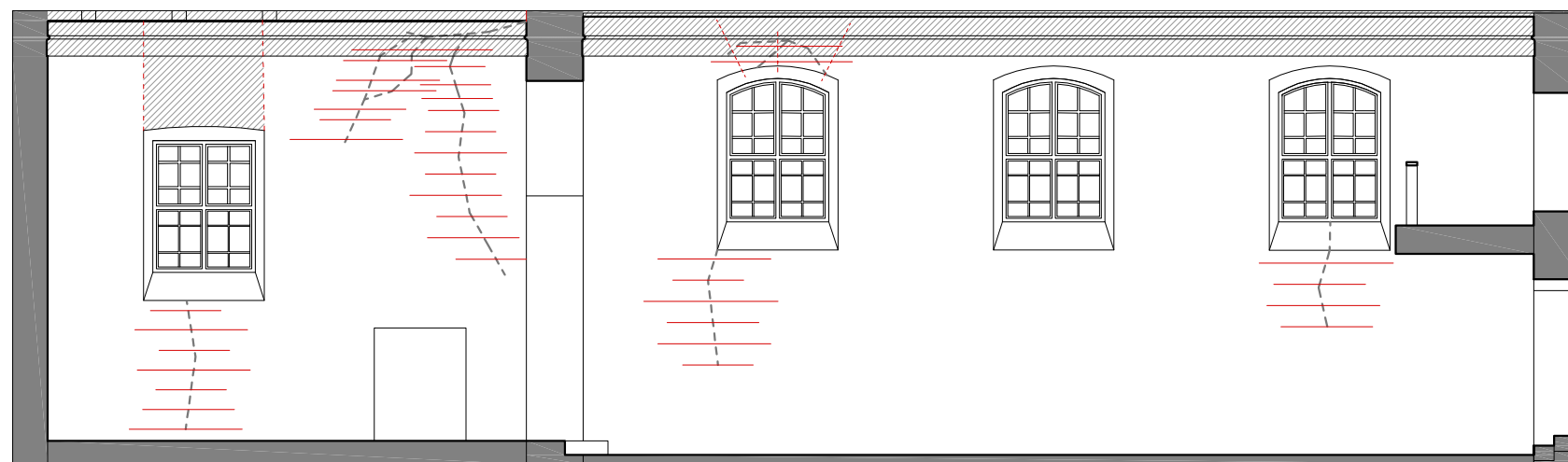

LEGENDA

- UMÍSTĚNÍ HELIKÁLNÍ VÝTUŽE
- NOVÁ SKLADBA STROPU + OPRÁVENÉ VNITŘNÍ ŘÍMSY

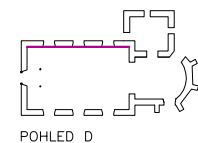

POHLED D

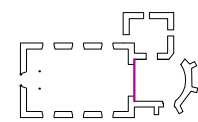
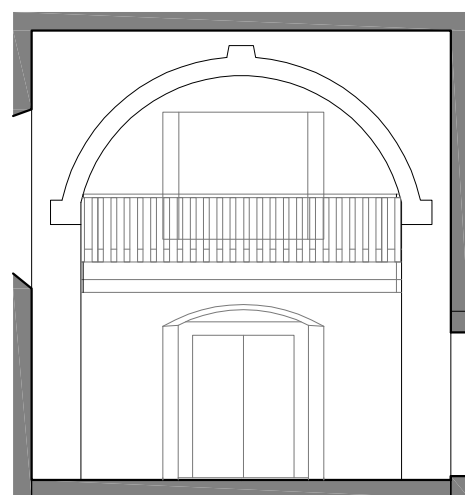
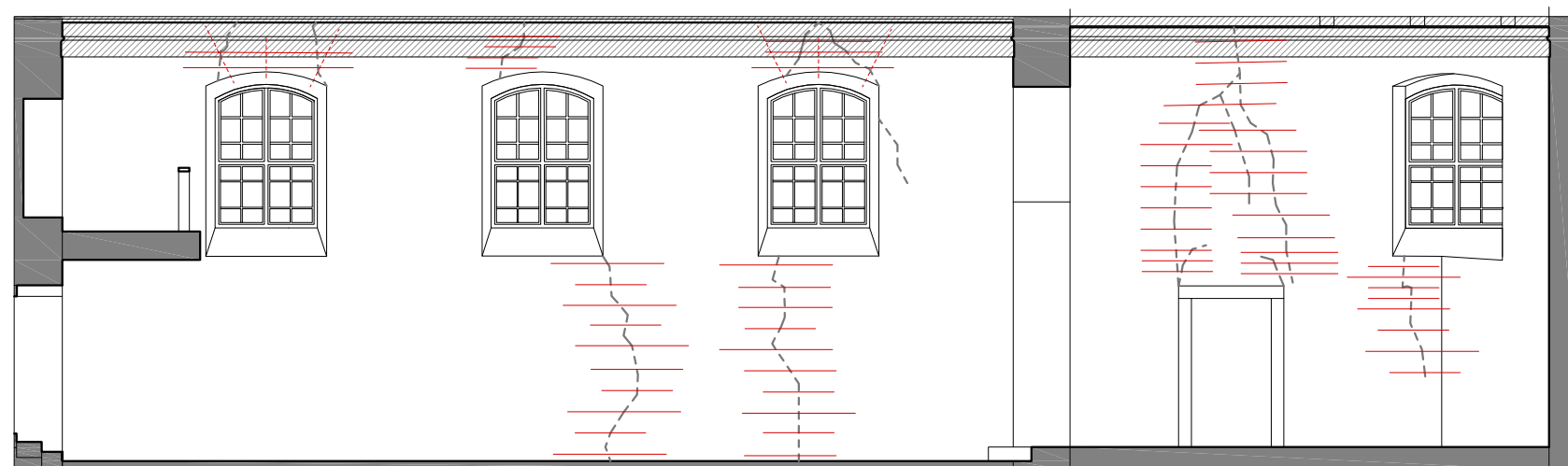

POHLED C

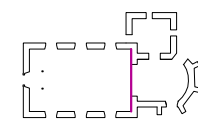
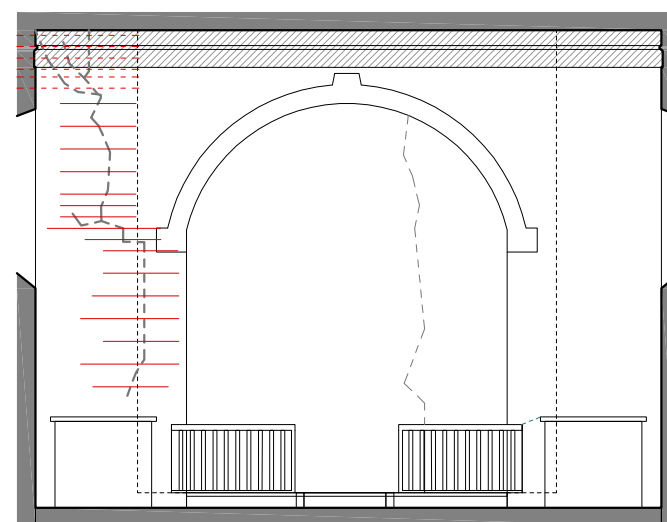

POHLED A

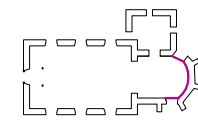
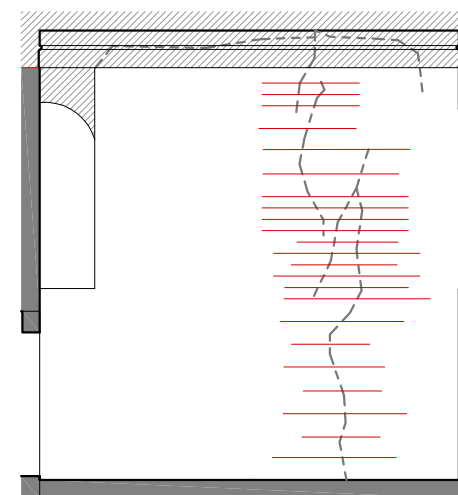

POHLED Ap

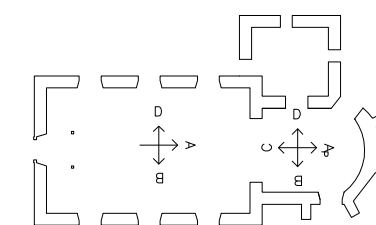

KOSTEL SV. KATEŘINY V KNĚŽICI

zpracoval Tadeáš Pech	124 DPM - Diplomová práce
vedoucí Ing. Radek Zigler, Ph.D.	FSv ČVUT ZS 2017/18
projekt Kostel sv. Kateřiny v Kněžici	P.P.Č. 51 K.Ú. Kněžice u Podbořan [666947], Podbořany [566616]
majitel Pro kostely, z.s.	Komenského 748/4 Předměstí, Lítoměřice 41201

obsah INTERIÉR - SANACE



měřítko
1:100 @2xA4
datum
leden 2018

číslo výkresu

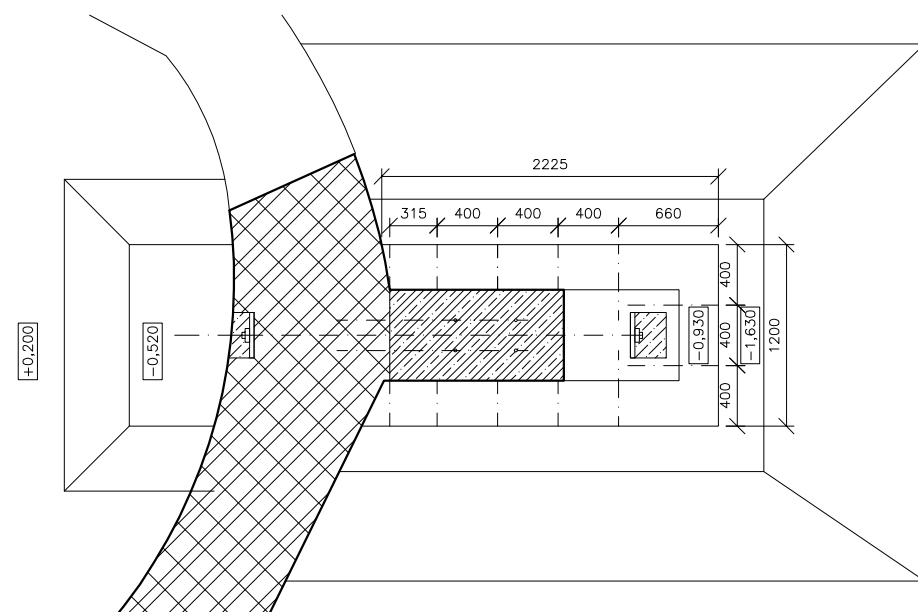
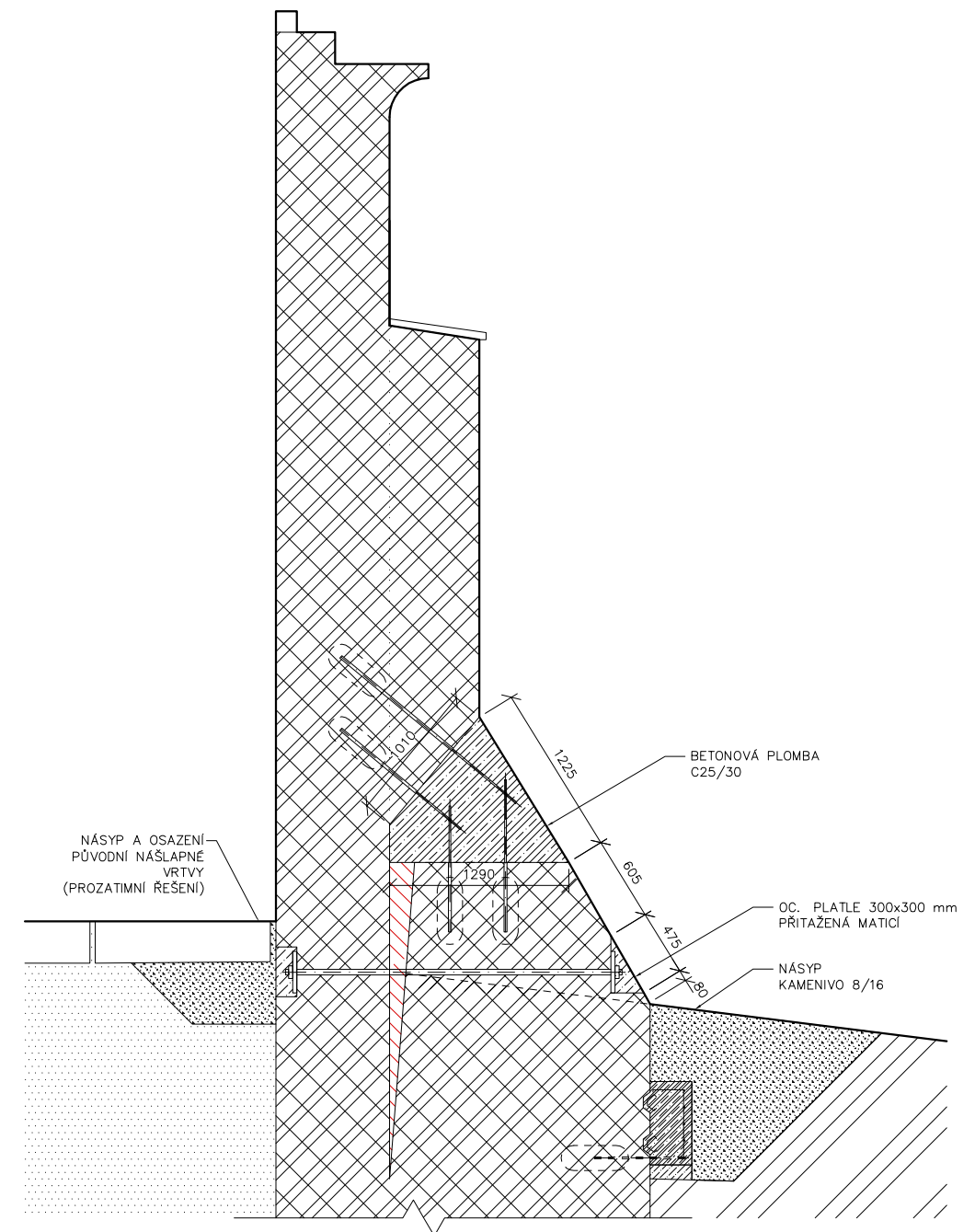
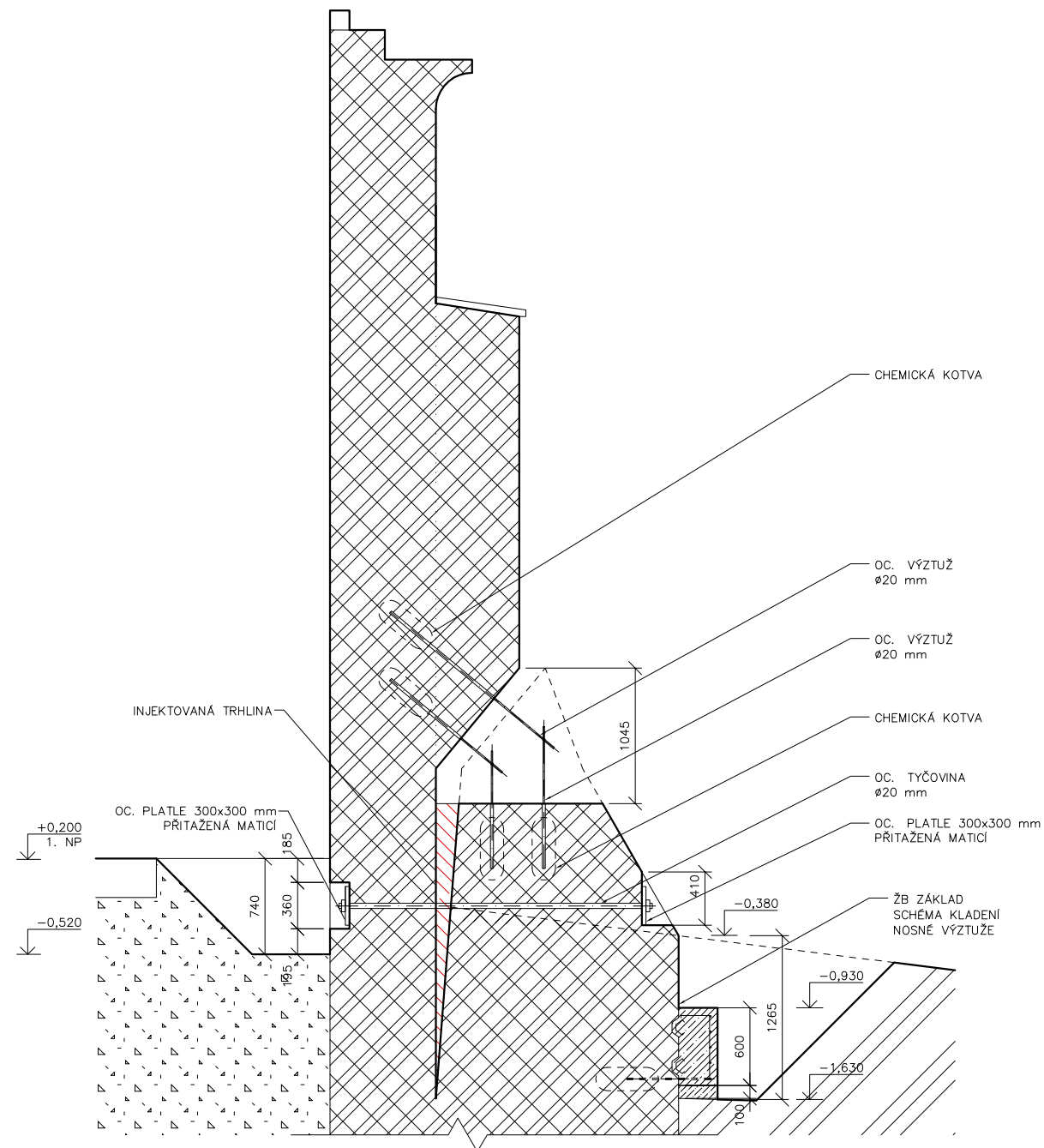

K O S T E L S V . K A T E Ř I N Y V K N Ě Ž I C I

zpracoval Tadeáš Pech vedoucí Ing. Radek Zígler, Ph.D.
 124 DPM - Diplomová práce FSv ČVUT ZS 2017/18
 projekt Kostel sv. Kateřiny v Kněžicích majitel Pro kostely, z.s.
 P.P.Č. 51 K.Ú. Kněžice u Podbořan [666947], Podbořany [566616] Komenského 748/4 Předměstí, Lítoměřice 41201

obsah **DETAIL VÝKRESU OPĚRÁKU**

měřítko 1:100 @2xA4 datum leden 2018

číslo výkresu