

# SOUČASNÝ STAV A POPIS PORUCH 1.PP

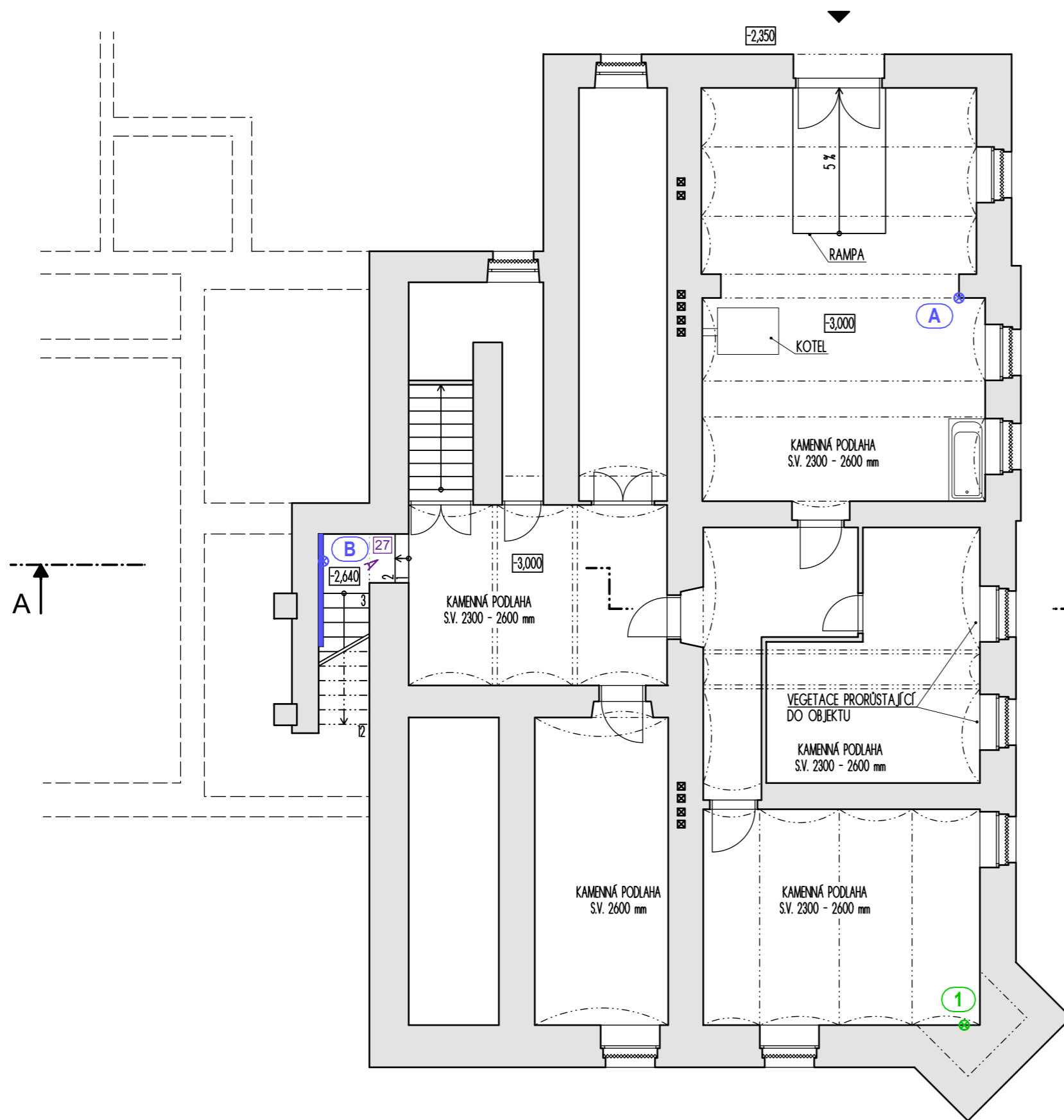

## LEGENDA PORUCH

- VZLÍNAJÍCÍ ZEMNÍ VLHKOST
- 2 ODBĚR VZORKU PLÍSNÍ
- C ODBĚR VZORKU PRO STANOVENÍ VLHKOSTI
- 13 ▲ OZNAČENÍ OBRÁZKU V TEXTOVÉ ČÁSTI

## POZNÁMKA

- OBVODOVÉ KAMENNÉ ZDIVO NENÍ OMÍTNUTO, POUZE NĚKDE OPATŘENO VÁPENNÝM NÁTĚREM
- NA STĚNÁCH JE PATRNÁ VZLÍNAJÍCÍ ZEMNÍ VLHKOST
- KLENBOVÉ STROPY BEZ VIDITELNÝCH PORUCH
- OKNA ZAMŘÍŽOVANÁ

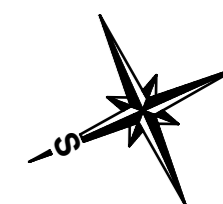

±0,000 = 484,61 m n. m. (BPV)

Zpracoval: Bc. Lucie Bartošová	Vedoucí práce: Ing. Radek Zigler, Ph.D.	Školní rok: 2017/2018	 <b>FAKULTA STAVEBNÍ ČVUT V PRAZE</b>
Předmět: 124DPM DIPLOMOVÁ PRÁCE			
Název úlohy: PRŮZKUM A NÁVRH REKONSTRUKCE HORNÝCHOVY VILY V LOMNICI NAD POPELKOU		Datum: 7.1.2018	Meřítko: 1:100
Název výkresu: <b>SOUČASNÝ STAV A POPIS PORUCH 1.PP</b>		Číslo výkresu: 1.	

# SOUČASNÝ STAV A POPIS PORUCH 1.NP

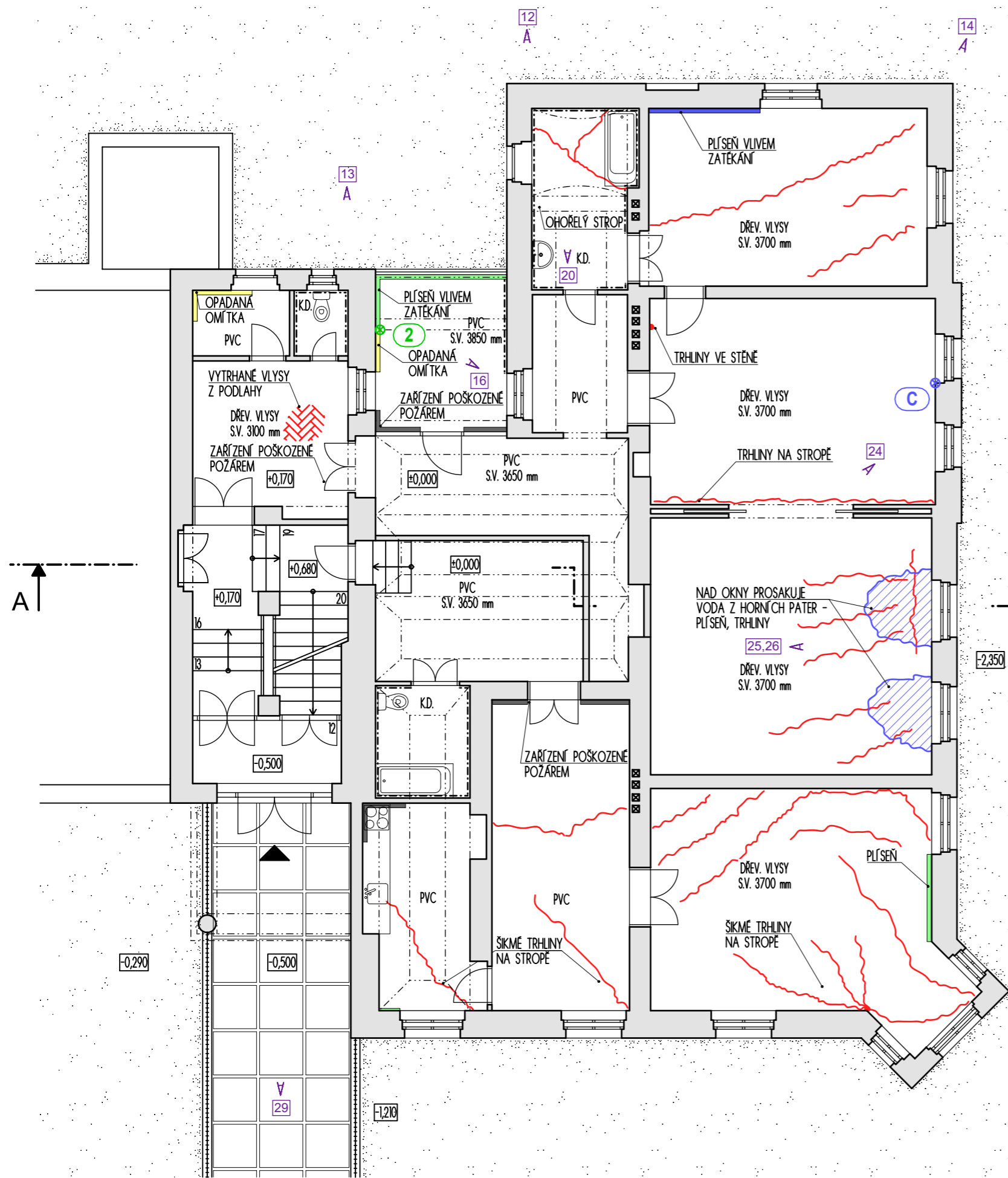

## LEGENDA PORUCH

- OPADÁVÁJÍCÍ OMÍTKA
- VÝSKYT PLÍSNÍ
- OHOŘELÁ OBLAST
- ZATÉKÁNÍ DO OBJEKTU
- 2 ODBĚR VZORKU PLÍSNÍ
- C ODBĚR VZORKU PRO STANOVENÍ VLHKOSTI
- ZOBRAZENÍ TRHLIN NA STROPĚ
- VIDITELNÁ VLHKOST NA STROPĚ
- SVISLÁ TRHLINA VE STĚNĚ
- 13  OZNAČENÍ OBRÁZKU V TEXTOVÉ ČÁSTI

## POZNÁMKA

- PŘÍTUPOVÁ CESTA POROSTLÁ PLEVELEM
- ZDIVO Z PLNÝCH PÁLENÝCH CIHEL
- STROPY DŘEVĚNÉ
- NA STROPĚ RÁKOSOVÁ OMÍTKA
- OMÍTKY HLADKÉ, ŠTUKOVÉ S VIDITELNÝMI PORUCHAMI
- OKNA DŘEVĚNÁ, ŠPALETOVÁ
- DVEŘE DŘEVĚNÉ DO OBLOŽKOVÝCH ZÁRUBNÍ
- ZAŘÍZENÍ V KOUPELNÁCH A KUCHYŇÍCH VELMI POŠKOZENÉ

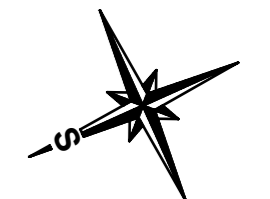

±0,000 = 484,61 m n. m. (BPV)

Zpracoval: Bc. Lucie Bartošová	Vedoucí práce: Ing. Radek Zigler, Ph.D.	Školní rok: 2017/2018	 <b>FAKULTA STAVEBNÍ ČVUT V PRAZE</b>
Předmět: 124DPM DIPLOMOVÁ PRÁCE			
Název úlohy: PRŮZKUM A NÁVRH REKONSTRUKCE HORNÝCHOVY VILY V LOMNICI NAD POPELKOU		Datum: 7.1.2018	Meřítko: 1:100
Název výkresu: <b>SOUČASNÝ STAV A POPIS PORUCH 1.NP</b>		Číslo výkresu: 2.	

# SOUČASNÝ STAV A POPIS PORUCH 2.NP

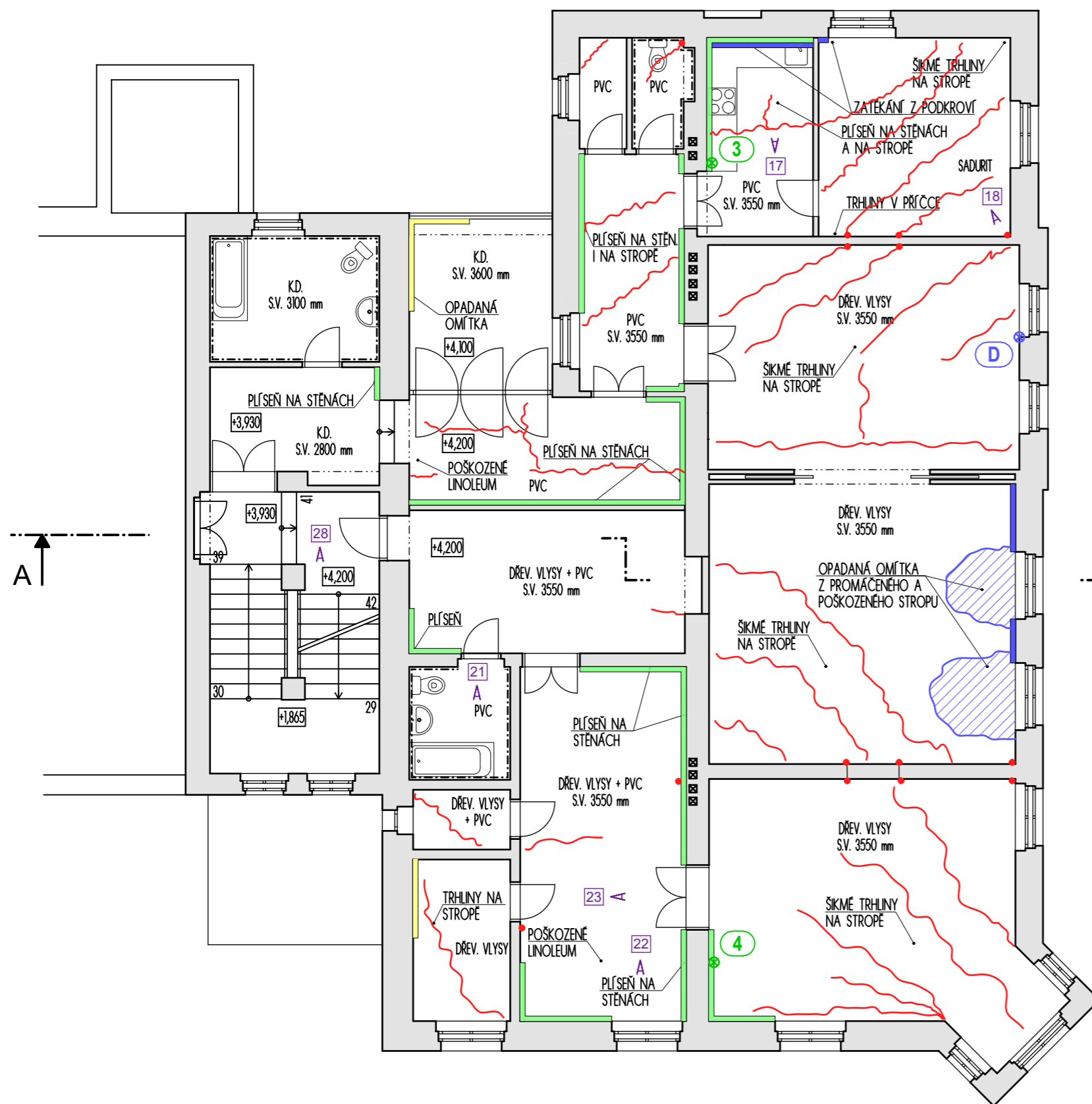

## LEGENDA PORUCH

- OPADÁVAJÍCÍ OMÍTKA
- VÝSKYT PLÍSEŇI
- OHOŘELÁ OBLAST
- ZATÉKÁNÍ DO OBJEKTU
- 2 ODBĚR VZORKU PLÍSEŇI
- C ODBĚR VZORKU PRO STANOVENÍ VLHKOSTI
- ~ ZOBRAZENÍ TRHLIN NA STROPĚ
- ~ VIDITELNÁ VLHKOST NA STROPĚ
- SVISLÁ TRHLINA VE STĚNĚ
- 13 ◀ OZNAČENÍ OBRÁZKU V TEXTOVÉ ČÁSTI

## POZNÁMKA

- ZDIVO Z PLNÝCH PÁLENÝCH CIHEL
- STROPY DŘEVĚNÉ
- NA STROPĚ RÁKOSOVÁ OMÍTKA
- OMÍTKY HLADKÉ, ŠTUKOVÉ S VIDITELNÝMI PORUCHAMI
- OKNA DŘEVĚNÁ, ŠPALETOVÁ
- DVEŘE DŘEVĚNÉ DO OBLOŽKOVÝCH ZÁRUBNÍ
- ZAŘÍZENÍ V KOUPELNÁCH A KUCHÝNÍCH VELMI POŠKOZENÉ
- POD PRAPADLÝM STROPĚM JE NA ZEMI OCHRANNÁ PLACHTA

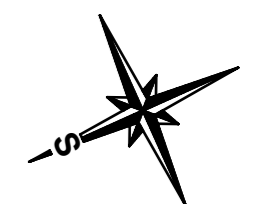

±0,000 = 484,61 m n. m. (BPV)

Zpracoval: Bc. Lucie Bartošová	Vedoucí práce: Ing. Radek Zigler, Ph.D.	Školní rok: 2017/2018	 <b>FAKULTA STAVEBNÍ ČVUT V PRAZE</b>
Předmět: 124DPM DIPLOMOVÁ PRÁCE			
Název úlohy: PRŮZKUM A NÁVRH REKONSTRUKCE HORNÝCHOVY VILY V LOMNICI NAD POPELKOU		Datum: 7.1.2018	Meřítko: 1:100
Název výkresu: <b>SOUČASNÝ STAV A POPIS PORUCH 2.NP</b>		Číslo výkresu: 3.	

# SOUČASNÝ STAV A POPIS PORUCH PODKROVÍ

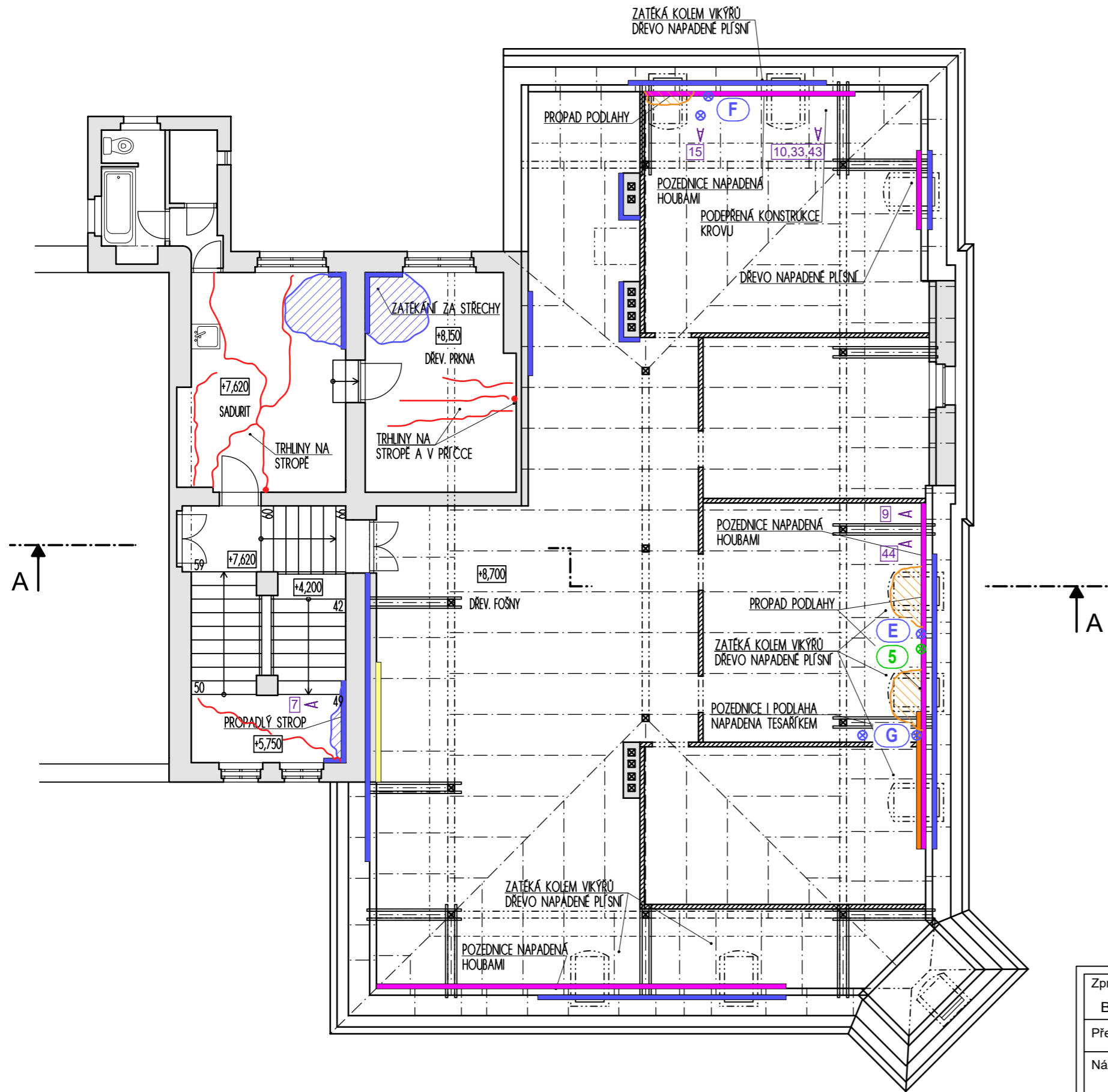

## LEGENDA PORUCH

- OPADÁVAJÍCÍ OMÍTKA
- NAPADENÍ TESAŘÍKEM
- POŠKOZENÁ AŽ ROZPADLÁ POZEDNICE
- ZATÉKÁNÍ DO OBJEKTU
- 2 ODBĚR VZORKU PLÍSNÍ
- C ODBĚR VZORKU PRO STANOVENÍ VLHKOSTI
- PROPAD PODLAHY
- ZOBRAZENÍ TRHLIN NA STROPĚ
- VIDITELNÁ VLHKOST NA STROPĚ
- SVISLÁ TRHLINA VE STĚNĚ
- 13 OZNAČENÍ OBRÁZKU V TEXTOVÉ ČÁSTI

## POZNÁMKA

- MANSARDOVÁ STŘECHA
- KRYTINA HORNÍ ČÁSTI Z FALCOVANÉHO PLECHU
- STRMÁ ČÁST STŘECHY Z AZBESTOCEMENTOVÝCH ŠABLON
- DŘEVĚNÁ VAZNICOVÁ SOUSTAVA KROVU
- BEDNĚNÍ STŘECHY VELMI POŠKOZENÉ
- ZATÉKÁNÍ ZEJMÉNA V OBLASTI KOLEM VIKÝŘŮ
- ZDIVO Z PLNÝCH PÁLENÝCH CIHEL
- VIKÝŘE S JEDNODUCHÝM ZASKLENÍM

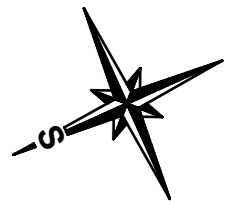

±0,000 = 484,61 m n. m. (BPV)

Zpracoval: Bc. Lucie Bartošová	Vedoucí práce: Ing. Radek Zigler, Ph.D.	Školní rok: 2017/2018	 <b>FAKULTA STAVEBNÍ ČVUT V PRAZE</b>
Předmět: 124DPM DIPLOMOVÁ PRÁCE			
Název úlohy: PRŮZKUM A NÁVRH REKONSTRUKCE HORNÝCHOVY VILY V LOMNICI NAD POPELKOU		Datum: 7.1.2018	Meřítko: 1:100
Název výkresu: <b>SOUČASNÝ STAV A POPIS PORUCH PODKROVÍ</b>		Číslo výkresu: 4.	

# SOUČASNÝ STAV ŘEZ A-A

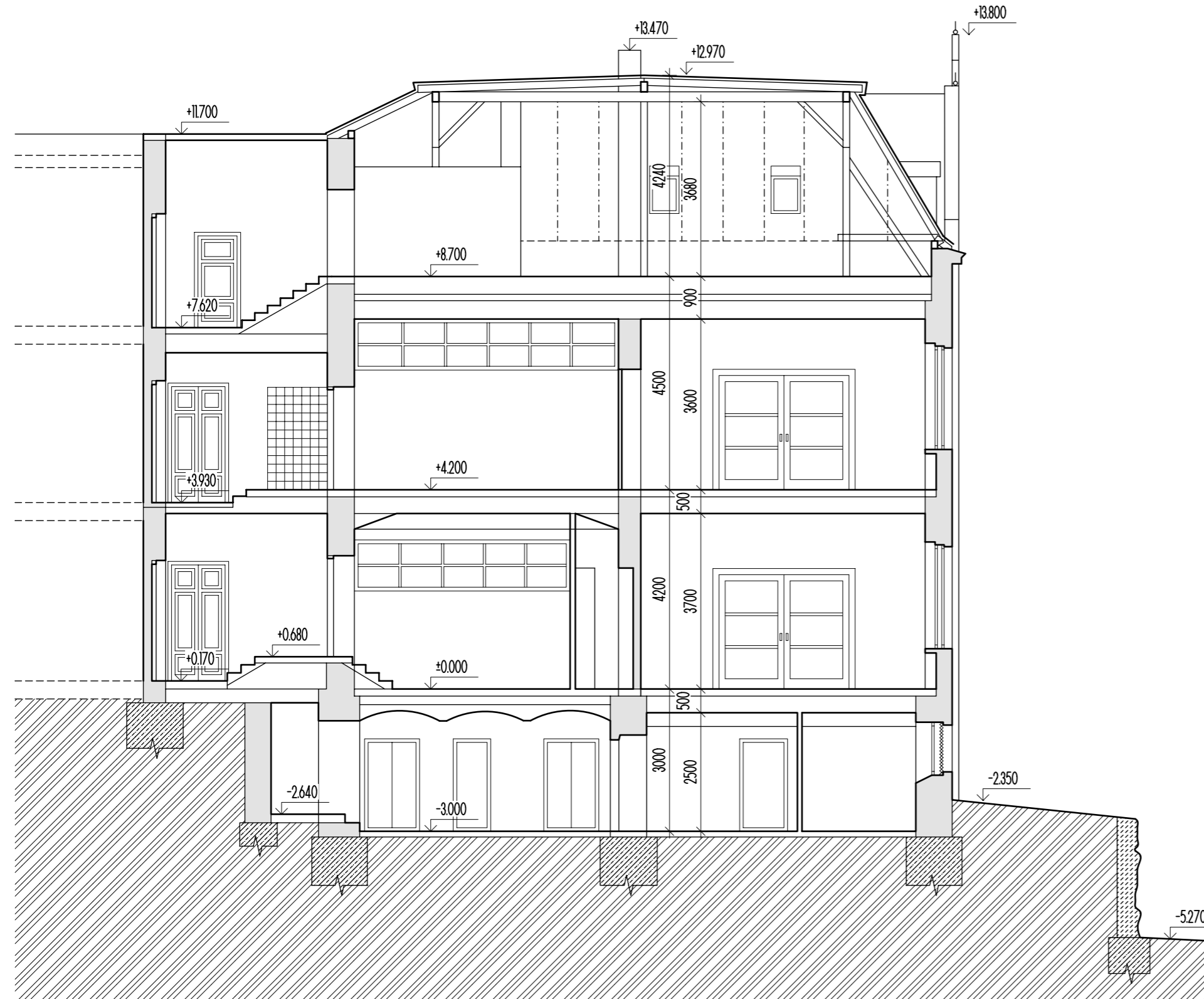

## LEGENDA

-  BETONOVÝ ZÁKLAD
-  OPĚRNÁ KAMENNÁ ZEĎ
-  STÁVAJÍCÍ ZDĚNÉ KONSTRUKCE
-  ZEMINA
-  LUXFERY

## POZNÁMKA

- MANSARDOVÁ STŘECHA
- KRYTINA HORNÍ ČÁSTI Z FALCOVANÉHO PLECHU
- STRMÁ ČÁST STŘECHY Z AZBESTOCEMENTOVÝCH ŠABLON
- DŘEVĚNÁ VAZNICOVÁ SOUSTAVA KROVU
- BEDNĚNÍ STŘECHY VELMI POŠKOZENÉ
- ZDIVO Z PLNÝCH PÁLENÝCH CIHEL A KAMENNÝCH BLOKŮ
- STROPY DŘEVĚNÉ A Z CIHELNÝCH KLENEB
- OKNA DŘEVĚNÁ KASLIKOVÁ, V PP ZAMŘÍŽOVANÁ

±0,000 = 484,61 m n. m. (BPV)

Zpracoval: Bc. Lucie Bartošová	Vedoucí práce: Ing. Radek Zigler, Ph.D.	Školní rok: 2017/2018	 <b>FAKULTA STAVEBNÍ ČVUT V PRAZE</b>
Předmět: 124DPM DIPLOMOVÁ PRÁCE			
Název úlohy: PRŮZKUM A NÁVRH REKONSTRUKCE HORNÝCHOVY VILY V LOMNICI NAD POPELKOU		Datum: 7.1.2018	Meřítko: 1:100
Název výkresu: <b>SOUČASNÝ STAV ŘEZ A-A</b>		Číslo výkresu: 5.	

# SOUČASNÝ STAV A POPIS PORUCH POHLED SEVERNÍ

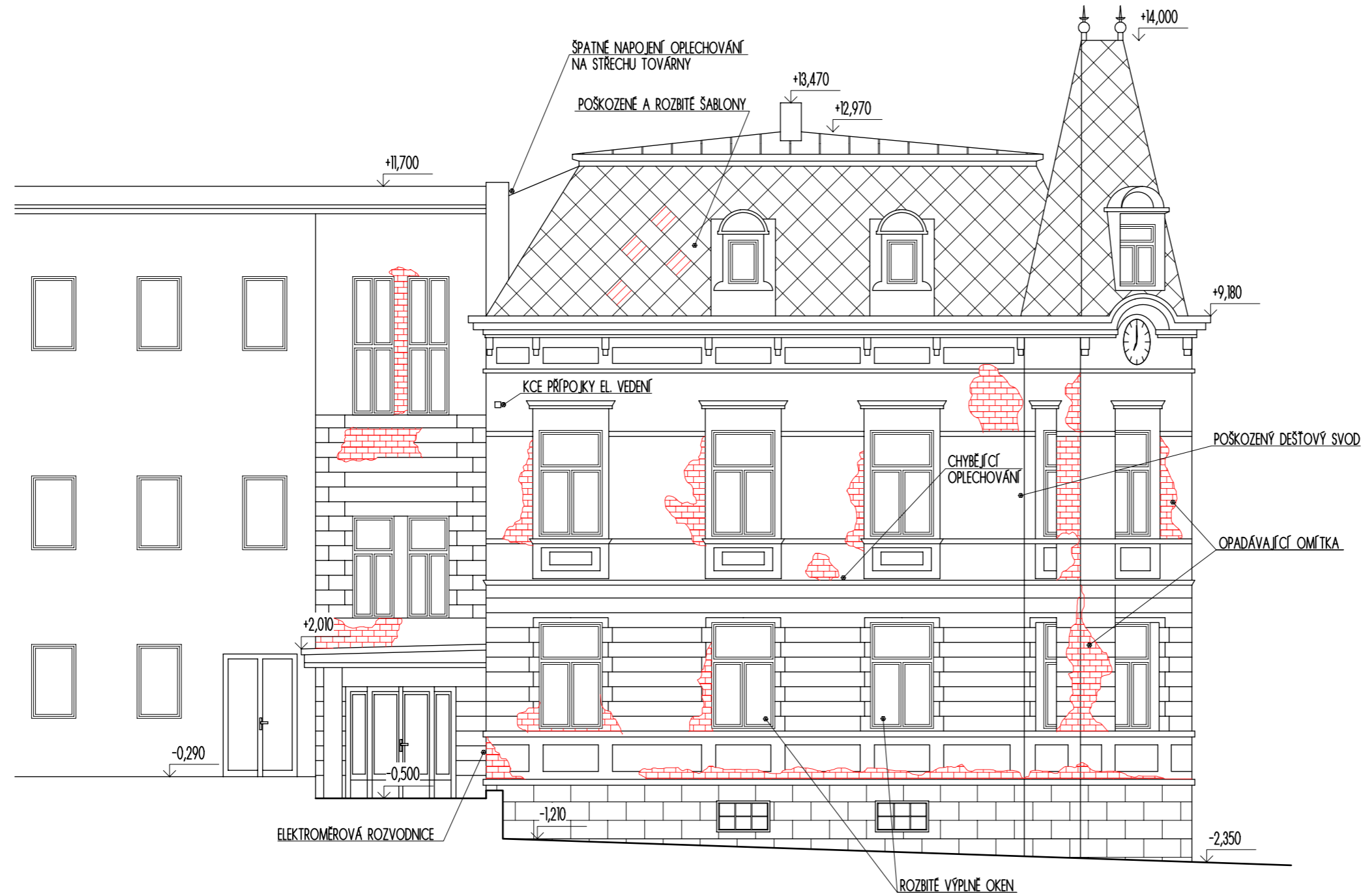

## LEGENDA

	ETERNITOVÉ ŠABLONY
	FALCOVANÝ PLECH
	PÍSKOVCOVÁ PODEZDÍVKA
	VIDITELNÉ CIHELNÉ ZDIVO
	NAHRAZENÍ ŠABLON PLECHEM

## POZNÁMKA

- OMÍTKA VELMI POŠKOZENÁ V CELÉ PLOŠE OBJEKTU
- ŠABLONY POROSTLÉ MEČEM
- OPLECHOVÁNÍ POŠKOZENÉ A ZVLNĚNÉ
- ROZBITÉ VÝPLNĚ NĚKTERÝCH OKEN
- OKNA V PODZEMNÍM PODLAŽÍ ZAMŘÍŽOVÁNA



±0,000 = 484,61 m n. m. (BPV)

Zpracoval: Bc. Lucie Bartošová	Vedoucí práce: Ing. Radek Zigler, Ph.D.	Školní rok: 2017/2018	<b>FAKULTA STAVEBNÍ ČVUT V PRAZE</b>
Předmět: 124DPM DIPLOMOVÁ PRÁCE			
Název úlohy: PRŮZKUM A NÁVRH REKONSTRUKCE HORNÝCHOVY VILY V LOMNICI NAD POPELKOU		Datum: 7.1.2018	Meřítko: 1:100
Název výkresu: <b>SOUČASNÝ STAV A POPIS PORUCH POHLED SEVERNÍ</b>		Číslo výkresu: 6.	

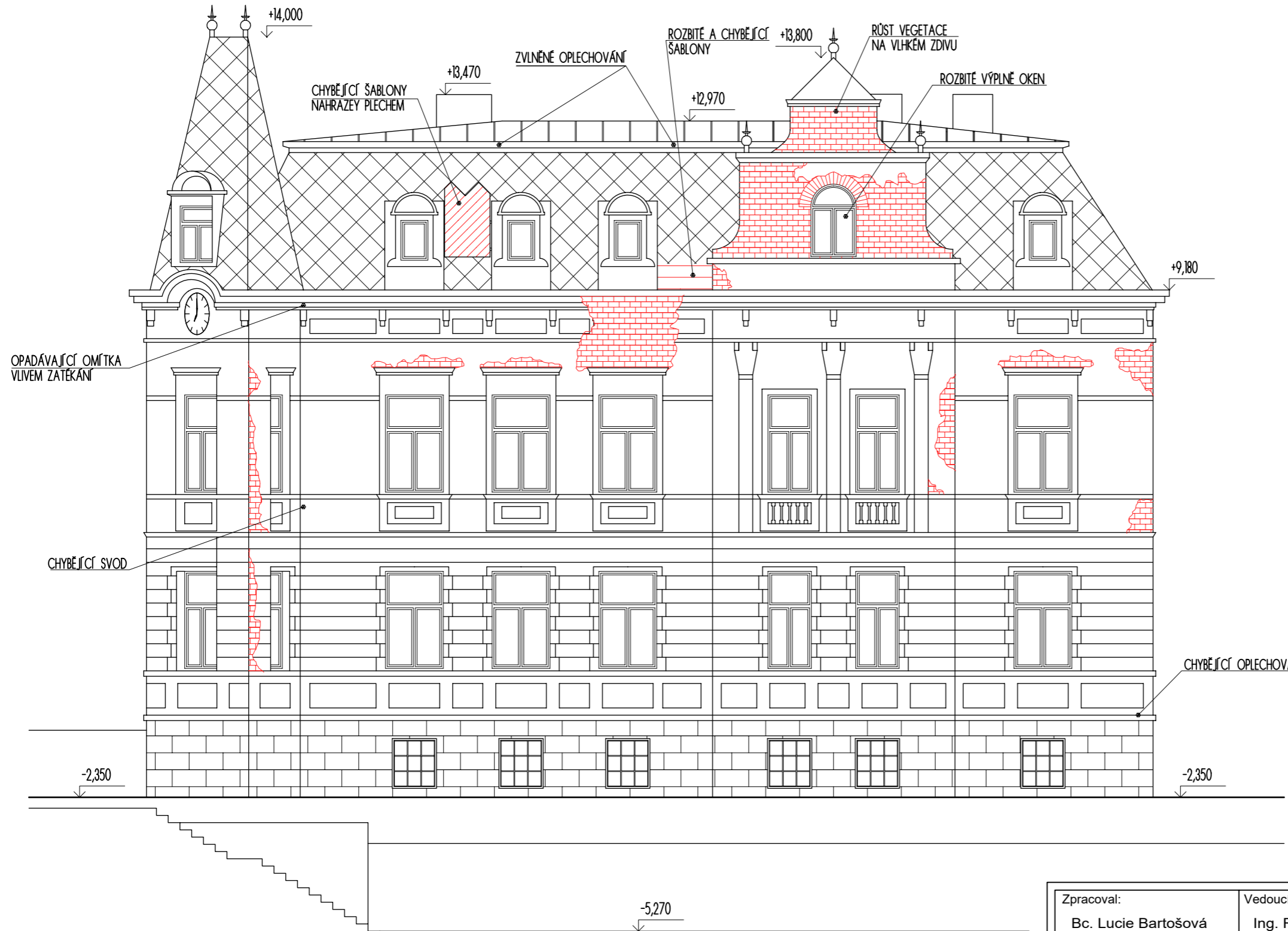
# SOUČASNÝ STAV A POPIS PORUCH POHLED ZÁPADNÍ

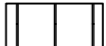
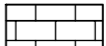

## LEGENDA

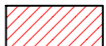
-  ETERNITOVÉ ŠABLONY
-  FALCOVANÝ PLECH
-  PÍSKOVCOVÁ PODEZDÍVKA
-  VIDITELNÉ CIHELNÉ ZDIVO
-  NAHRÁZENÍ ŠABLON PLECHEM

## POZNÁMKA

- OMÍTKA VELMI POŠKOZENÁ V CELÉ PLOŠE OBJEKTU
- ŠABLONY POROSTLÉ MEČEM
- OPLECHOVÁNÍ POŠKOZENÉ A ZVLNĚNÉ
- ROZBITÉ VÝPLNĚ NĚKTERÝCH OKEN
- OKNA V PODZEMNÍM PODLAŽÍ ZAMŘIŽOVÁNA





±0,000 = 484,61 m n. m. (BPV)

Zpracoval: Bc. Lucie Bartošová	Vedoucí práce: Ing. Radek Zigler, Ph.D.	Školní rok: 2017/2018	 <b>FAKULTA STAVEBNÍ ČVUT V PRAZE</b>
Předmět: 124DPM DIPLOMOVÁ PRÁCE			
Název úlohy: PRŮZKUM A NÁVRH REKONSTRUKCE HORNÝCHOVY VILY V LOMNICI NAD POPELKOU		Datum: 7.1.2018	Meřítko: 1:100
Název výkresu: <b>SOUČASNÝ STAV A POPIS PORUCH POHLED ZÁPADNÍ</b>		Číslo výkresu: 7.	

# SOUČASNÝ STAV A POPIS PORUCH POHLED JIŽNÍ



## LEGENDA

-  ETERNITOVÉ ŠABLONY
-  FALCOVANÝ PLECH
-  PÍSKOVCOVÁ PODEZDÍVKA
-  VIDITELNÉ CIHELNÉ ZDIVO
-  NAHRAZENÍ ŠABLON PLECHEM

## POZNÁMKA

- OMÍTKA VELMI POŠKOZENÁ V CELÉ PLOŠE OBJEKTU
- ŠABLONY POROSTLÉ MECHEM
- OPLECHOVÁNÍ POŠKOZENÉ A ZVLNĚNÉ
- ROZBITÉ VÝPLNĚ NĚKTERÝCH OKEN
- OKNA V PODZEMNÍM PODLAŽÍ ZAMŘÍŽOVÁNA

±0,000 = 484,61 m n. m. (BPV)

Zpracoval: Bc. Lucie Bartošová	Vedoucí práce: Ing. Radek Zigler, Ph.D.	Školní rok: 2017/2018	 <b>FAKULTA STAVEBNÍ ČVUT V PRAZE</b>
Předmět: 124DPM DIPLOMOVÁ PRÁCE			
Název úlohy: PRŮZKUM A NÁVRH REKONSTRUKCE HORNÝCHOVY VILY V LOMNICI NAD POPELKOU		Datum: 7.1.2018	Meřítko: 1:100
Název výkresu: <b>SOUČASNÝ STAV A POPIS PORUCH POHLED JIŽNÍ</b>		Číslo výkresu: 8.	



# SOUČASNÝ STAV A BOURACÍ PRÁCE 1.PP

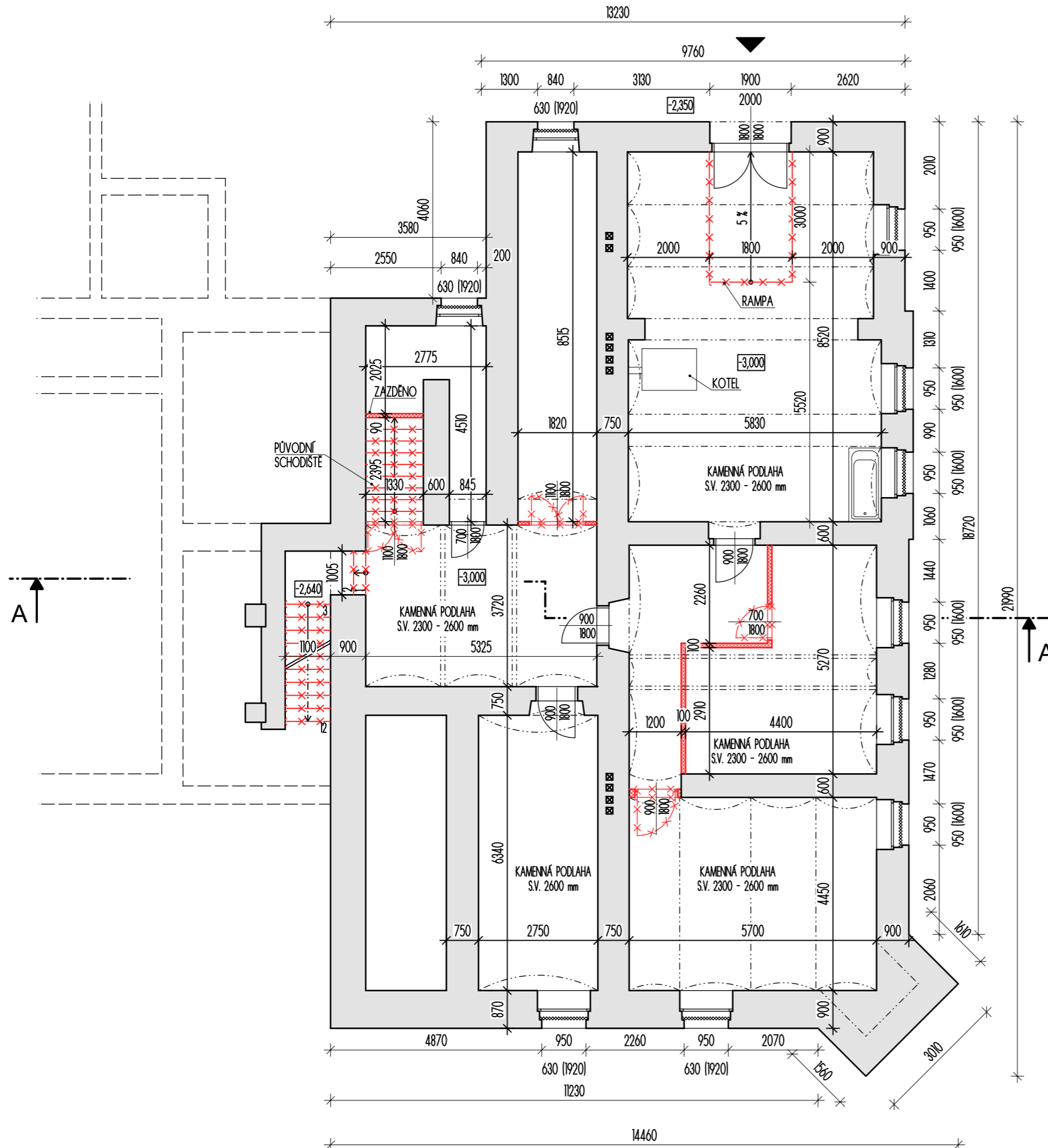

## LEGENDA MATERIÁLŮ

- STÁVAJÍCÍ KAMENNÉ KVÁDROVÉ ZDIVO
- BOURANÉ KONSTRUKCE
- ODSTRANĚNÍ OKEN / DVEŘÍ / SCHODIŠTĚ
- ZAMŘÍŽOVÁNÍ OKEN

## POZNÁMKA

- ODSTRANĚNÍ KOTLE
- ODSTRANĚNÍ SOUČASNÉ PODLAHY
- VYBOURÁNÍ PŘÍČEK
- REPASE OKEN A OKENNÍCH MŘÍŽÍ, POPŘÍPADĚ VÝMĚNA
- ODSTRANĚNÍ SOUČASNÝCH OMÍTEK
- ODSTRANĚNÍ SCHODIŠŤ

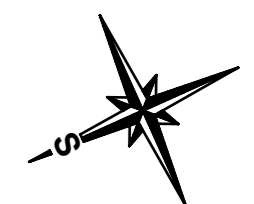



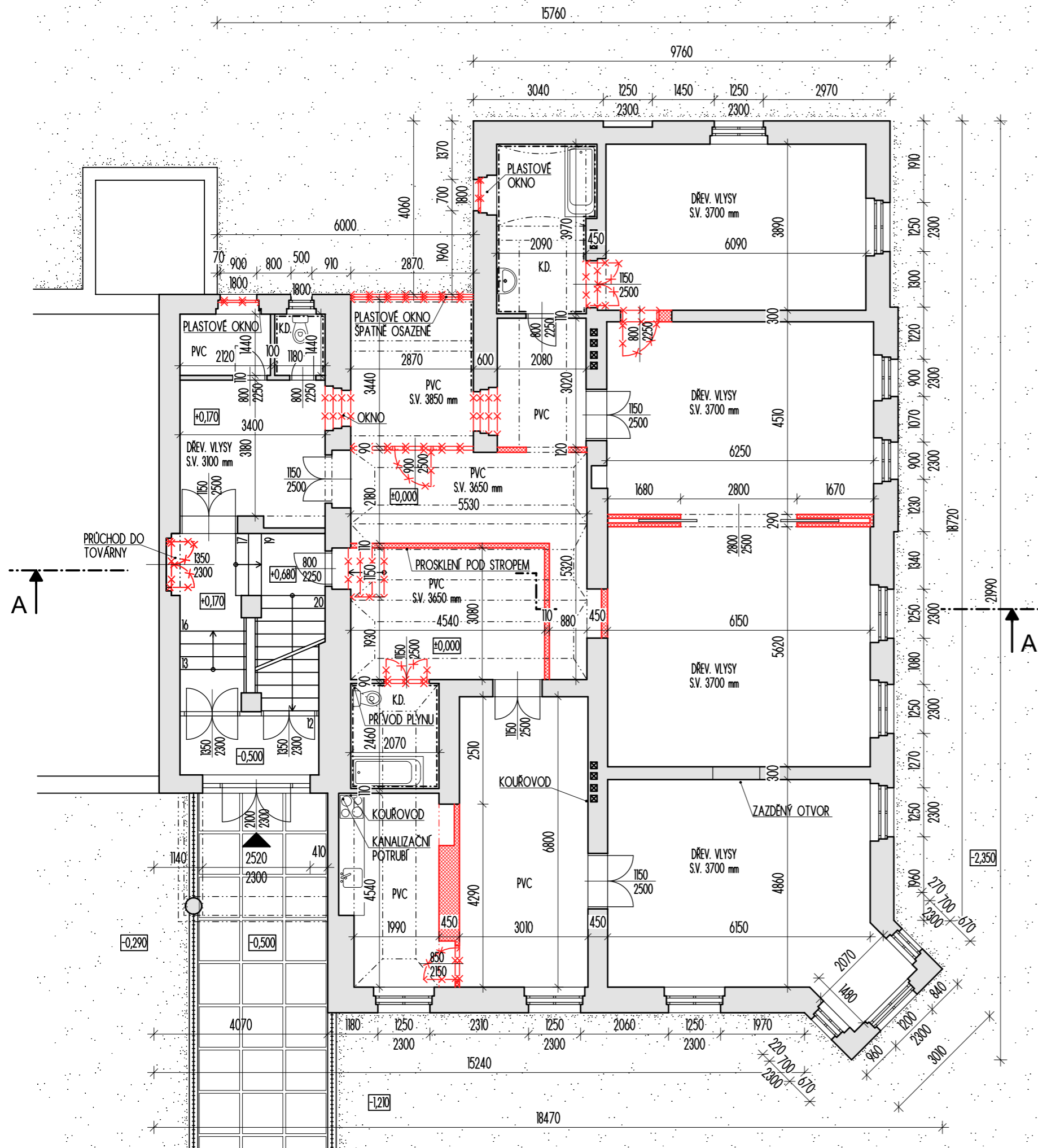

±0,000 = 484,61 m n. m. (BPV)

Zpracoval: Bc. Lucie Bartošová	Vedoucí práce: Ing. Radek Zigler, Ph.D.	Školní rok: 2017/2018	<b>FAKULTA STAVEBNÍ ČVUT V PRAZE</b>
Předmět: 124DPM DIPLOMOVÁ PRÁCE			
Název úlohy: <b>PRŮZKUM A NÁVRH REKONSTRUKCE HORNÝCHOVY VILY V LOMNICI NAD POPELKOU</b>		Datum: 7.1.2018	Číslo výkresu: 9.
		Meřítko: 1:100	
Název výkresu: <b>SOUČASNÝ STAV A BOURACÍ PRÁCE 1.PP</b>			

# SOUČASNÝ STAV A BOURACÍ PRÁCE 1.NP

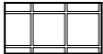

## LEGENDA MATERIÁLŮ

-  BOURANÉ KONSTRUKCE
-  STÁVAJÍCÍ KONSTRUKCE Z PLNÝCH CIHEL
-  ODSTRANĚNÍ OKEN / DVEŘÍ / SCHODIŠTĚ
-  VELKOFORMÁTOVÉ BETONOVÉ DLAŽDICE
-  TRÁVNÍK
-  KAMENNÁ ZÍDKA S KOVANÝM PLOTEM

## POZNÁMKA

- ODSTRANĚNÍ SOUČASNÝCH ZAŘIZOVACÍCH PŘEDMĚTŮ
- ODSTRANĚNÍ OMÍTEK A KERAMICKÝCH OBKLADŮ
- ODSTRANĚNÍ RÁKOSOVÉ OMÍTKY A KONTROLA STAVU DŘEVĚNÝCH TRÁMŮ
- VYBOURÁNÍ VYZNAČENÝCH PŘÍČEK
- REPAZE POSUVNÝCH DVEŘÍ, DVEŘNÍCH KŘÍDEL A DŘEVĚNÝCH OBLOŽEK
- ODSTRANĚNÍ NÁŠLAPNÝCH VRSTEV
- ODSTRANĚNÍ OKEN
- VÝMĚNA DLAŽDIC NA PŘÍSTUPOVÉ CESTĚ
- REVITALIZACE PŘÍLEHLÝCH ZAHRAD

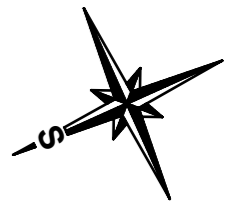



±0,000 = 484,61 m n. m. (BPV)

Zpracoval: Bc. Lucie Bartošová	Vedoucí práce: Ing. Radek Zigler, Ph.D.	Školní rok: 2017/2018	 <b>FAKULTA STAVEBNÍ ČVUT V PRAZE</b>
Předmět: 124DPM DIPLOMOVÁ PRÁCE			
Název úlohy: PRŮZKUM A NÁVRH REKONSTRUKCE HORNÝCHOVY VILY V LOMNICI NAD POPELKOU		Datum: 7.1.2018	Meřítko: 1:100
Název výkresu: <b>SOUČASNÝ STAV A BOURACÍ PRÁCE 1.NP</b>		Číslo výkresu: 10.	

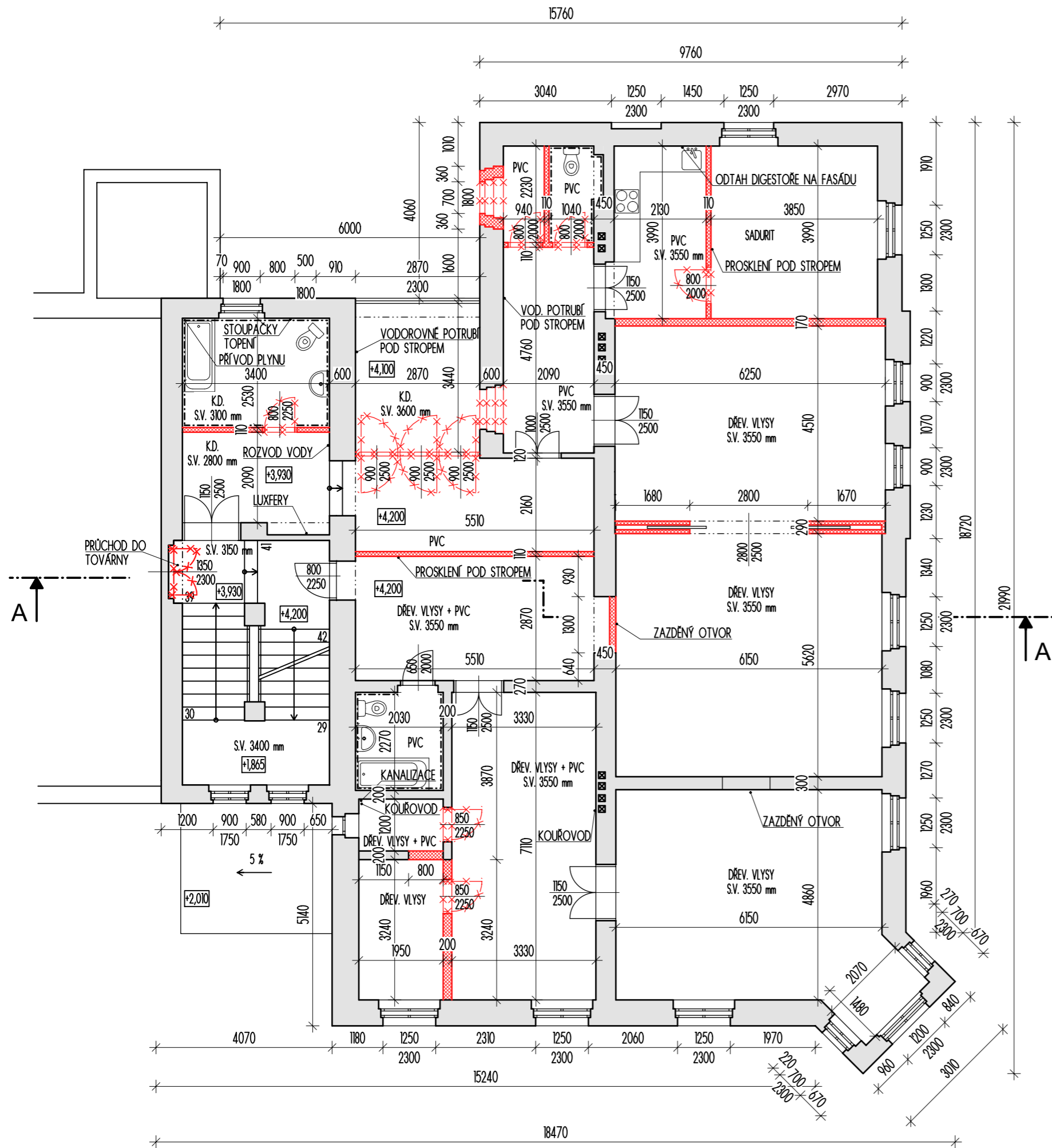
# SOUČASNÝ STAV A BOURACÍ PRÁCE 2.NP



## LEGENDA MATERIÁLŮ

-  BOURANÉ KONSTRUKCE
-  STÁVAJÍCÍ KONSTRUKCE Z PLNÝCH CIHEL
-  ODSTRANĚNÍ OKEN / DVEŘÍ / SCHODIŠTĚ

## POZNÁMKA

- ODSTRANĚNÍ SOUČASNÝCH ZAŘÍZOVACÍCH PŘEDMĚTŮ
- ODSTRANĚNÍ OMÍTEK A KERAMICKÝCH OBKLADŮ
- ODSTRANĚNÍ RÁKOSOVÉ OMÍTKY A KONTROLA STAVU DŘEVĚNÝCH TRÁMŮ
- VYBOURÁNÍ VYZNAČENÝCH PŘÍČEK
- REPAZE POSUVNÝCH DVEŘÍ, DVEŘNÍCH KŘÍDEL A DŘEVĚNÝCH OBLOŽEK
- ODSTRANĚNÍ NÁŠLAPNÝCH VRSTEV
- ODSTRANĚNÍ OKEN

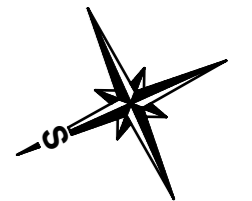



±0,000 = 484,61 m n. m. (BPV)

Zpracoval: Bc. Lucie Bartošová	Vedoucí práce: Ing. Radek Zigler, Ph.D.	Školní rok: 2017/2018	 <b>FAKULTA STAVEBNÍ ČVUT V PRAZE</b>
Předmět: 124DPM DIPLOMOVÁ PRÁCE			
Název úlohy: PRŮZKUM A NÁVRH REKONSTRUKCE HORNÝCHOVY VILY V LOMNICI NAD POPELKOU		Datum: 7.1.2018	Meřítko: 1:100
Název výkresu: <b>SOUČASNÝ STAV A BOURACÍ PRÁCE 2.NP</b>		Číslo výkresu: 11.	

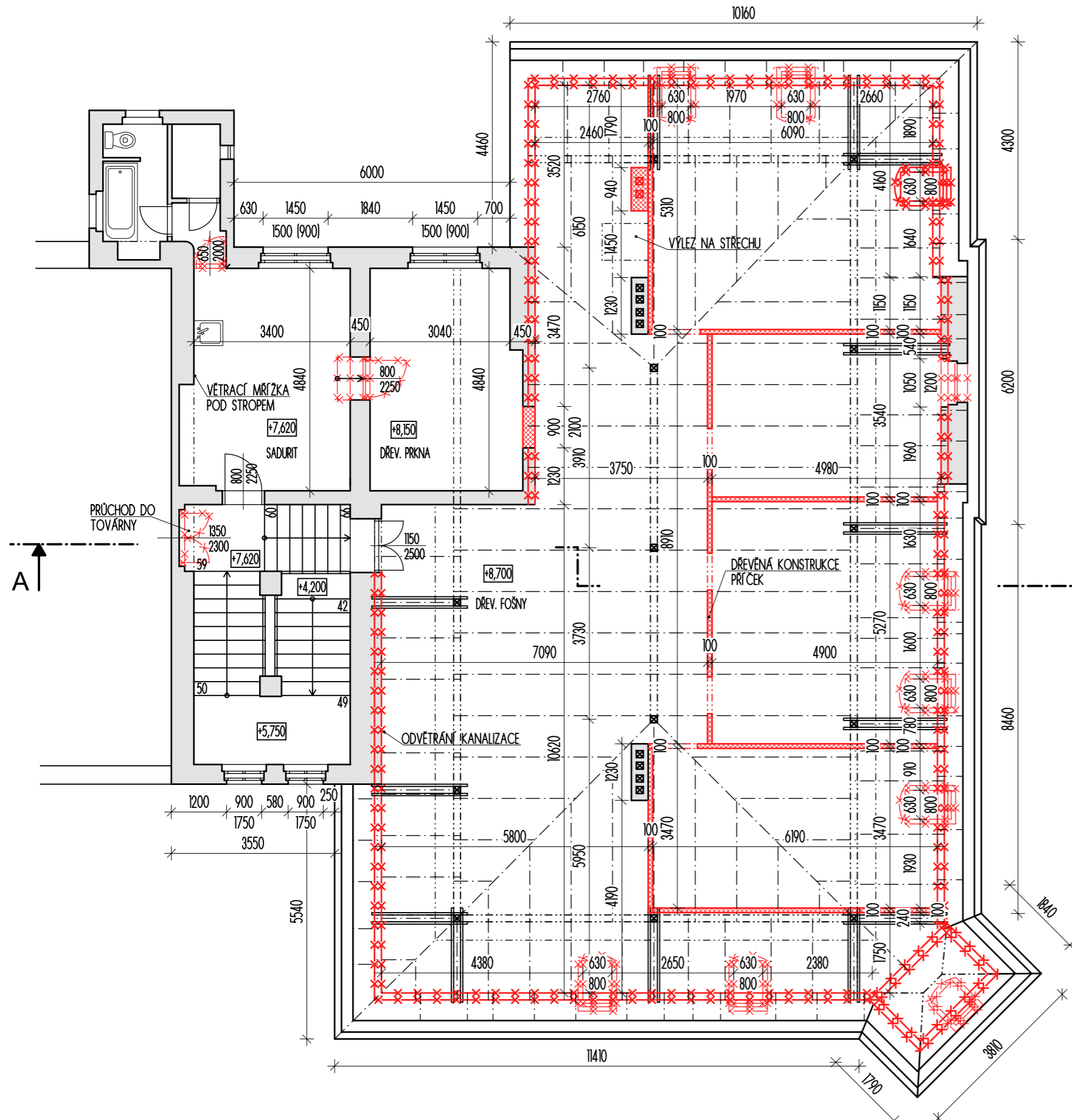
# SOUČASNÝ STAV A BOURACÍ PRÁCE PODKROVÍ

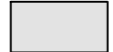

## LEGENDA MATERIÁLŮ

-  BOURANÉ KONSTRUKCE
-  STÁVAJÍCÍ KONSTRUKCE Z PLNÝCH CIHEL
-  ODSTRANĚNÍ OKEN / DVEŘÍ / SCHODIŠTĚ

## POZNÁMKA

- ODSTRANĚNÍ SOUČASNÝCH ZAŘÍZOVACÍCH PŘEDMĚTŮ
- ODSTRANĚNÍ OMÍTEK A KERAMICKÝCH OBKLADŮ
- VYBOURÁNÍ VYZNAČENÝCH PŘÍČEK
- REPASE DVEŘNÍCH KŘÍDEL A DŘEVĚNÝCH OBLOŽEK
- ODSTRANĚNÍ NÁŠLAPNÝCH VRSTEV
- ODSTRANĚNÍ OKEN A VIKÝŘŮ
- ODBOURÁNÍ NEPOUŽÍVANÉHO KOMÍNA
- VÝMĚNA POZEDNICE A NĚKTERÝCH KROKVÍ
- ODSTRANĚNÍ STŘEŠNÍCH KRYTIN A BEDNĚNÍ

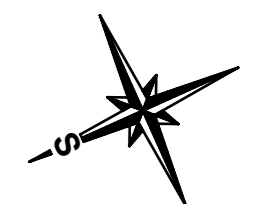

±0,000 = 484,61 m n. m. (BPV)

Zpracoval: Bc. Lucie Bartošová	Vedoucí práce: Ing. Radek Zigler, Ph.D.	Školní rok: 2017/2018	 <b>FAKULTA STAVEBNÍ ČVUT V PRAZE</b>
Předmět: 124DPM DIPLOMOVÁ PRÁCE			
Název úlohy: PRŮZKUM A NÁVRH REKONSTRUKCE HORNÝCHOVY VILY V LOMNICI NAD POPELKOU		Datum: 7.1.2018	Meřítko: 1:100
Název výkresu: <b>SOUČASNÝ STAV A BOURACÍ PRÁCE PODKROVÍ</b>		Číslo výkresu: 12.	

# STUDIE NOVÝ STAV 1.NP

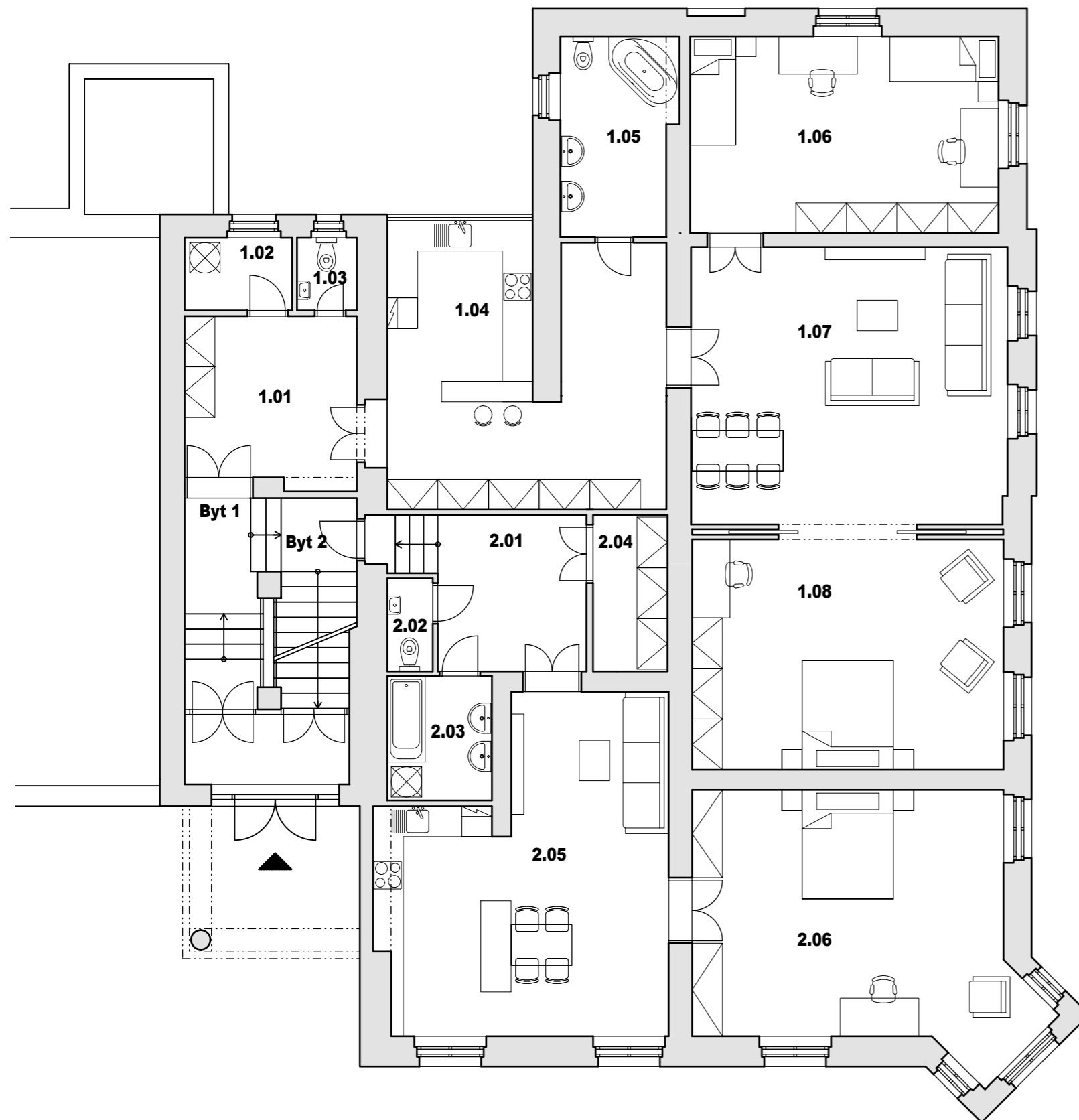

## LEGENDA MÍSTNOSTÍ

### Byt 1

OZNAČENÍ	NÁZEV MÍSTNOSTI	PLOCHA [m <sup>2</sup> ]
1.01	Předsíň	10.82
1.02	Komora	3.04
1.03	WC	1.69
1.04	Kuchyňský kout	27.79
1.05	Koupelna	8.75
1.06	Pokoj	23.69
1.07	Obývací pokoj	34.19
1.08	Ložnice	27.99

PLOCHA MÍSTNOSTÍ CELKEM: 137.96

### Byt 2

OZNAČENÍ	NÁZEV MÍSTNOSTI	PLOCHA [m <sup>2</sup> ]
2.01	Předsíň	10.62
2.02	WC	1.65
2.03	Koupelna	5.09
2.04	Šatna	4.53
2.05	Obývací pokoj + KK	32.71
2.06	Ložnice	31.97

PLOCHA MÍSTNOSTÍ CELKEM: 86.57

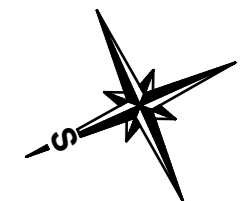
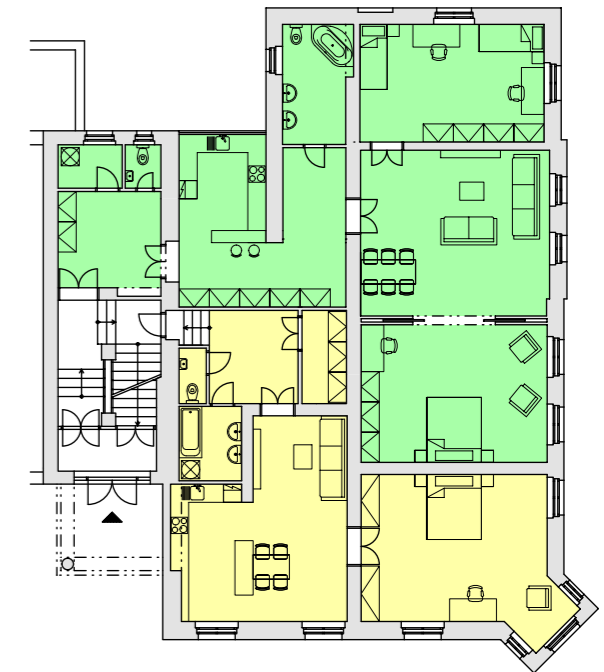

Zpracoval: Bc. Lucie Bartošová	Vedoucí práce: Ing. Radek Zigler, Ph.D.	Školní rok: 2017/2018	
Předmět: 124DPM DIPLOMOVÁ PRÁCE			
Název úlohy: PRŮZKUM A NÁVRH REKONSTRUKCE HORNÝCHOVY VILY V LOMNICI NAD POPELKOU		Datum: 7.1.2018	Meřítko: 1:100
Název výkresu: <b>STUDIE NOVÝ STAV 1.NP</b>		Číslo výkresu: 13.	

# STUDIE NOVÝ STAV 2.NP

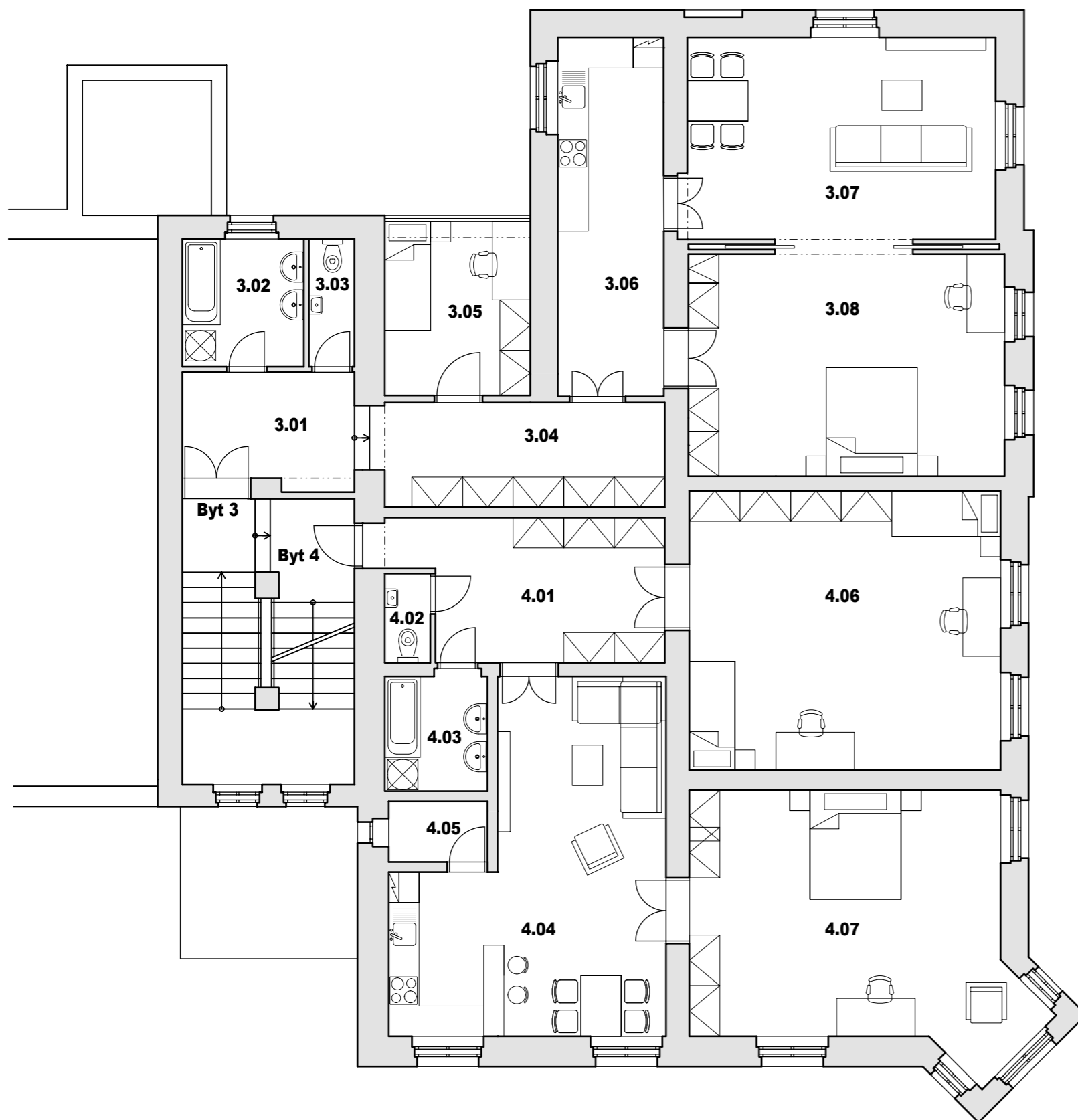

## LEGENDA MÍSTNOSTÍ

### Byt 3

OZNAČENÍ	NÁZEV MÍSTNOSTI	PLOCHA [m <sup>2</sup> ]
3.01	Předsíň	7.52
3.02	Koupelna	6.06
3.03	WC	2.27
3.04	Chodba	11.46
3.05	Pokoj	9.88
3.06	Kuchyňský kout	14.83
3.07	Obývací pokoj	24.30
3.08	Ložnice	27.44

PLOCHA MÍSTNOSTÍ CELKEM: 103.76

### Byt 4

OZNAČENÍ	NÁZEV MÍSTNOSTI	PLOCHA [m <sup>2</sup> ]
4.01	Předsíň	14.03
4.02	WC	1.59
4.03	Koupelna	4.60
4.04	Obývací pokoj + KK	30.65
4.05	Komora	2.34
4.06	Pokoj	33.95
4.07	Ložnice	31.97

PLOCHA MÍSTNOSTÍ CELKEM: 119.13

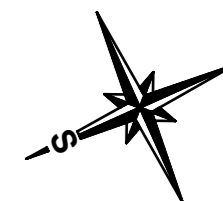
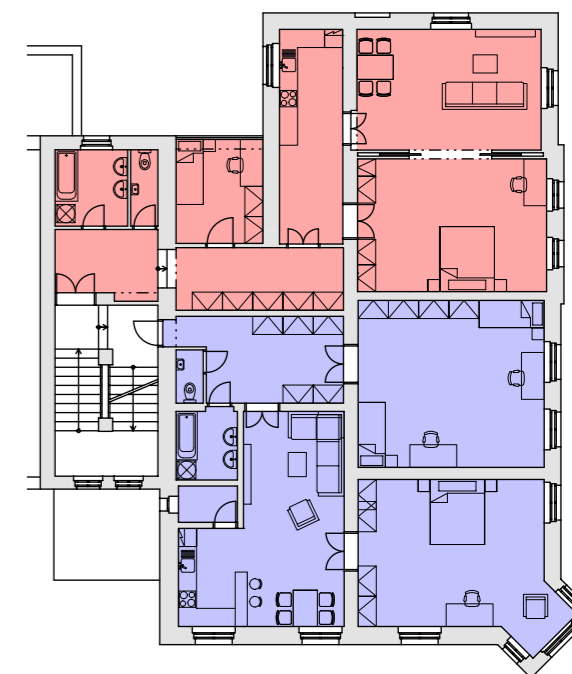

Zpracoval: Bc. Lucie Bartošová	Vedoucí práce: Ing. Radek Zigler, Ph.D.	Školní rok: 2017/2018	 <b>FAKULTA STAVEBNÍ ČVUT V PRAZE</b>
Předmět: 124DPM DIPLOMOVÁ PRÁCE			
Název úlohy: PRŮZKUM A NÁVRH REKONSTRUKCE HORNÝCHOVY VILY V LOMNICI NAD POPELKOU		Datum: 7.1.2018	Meřítko: 1:100
Název výkresu: <b>STUDIE NOVÝ STAV 2.NP</b>		Číslo výkresu: 14.	

# STUDIE NOVÝ STAV PODKROVÍ

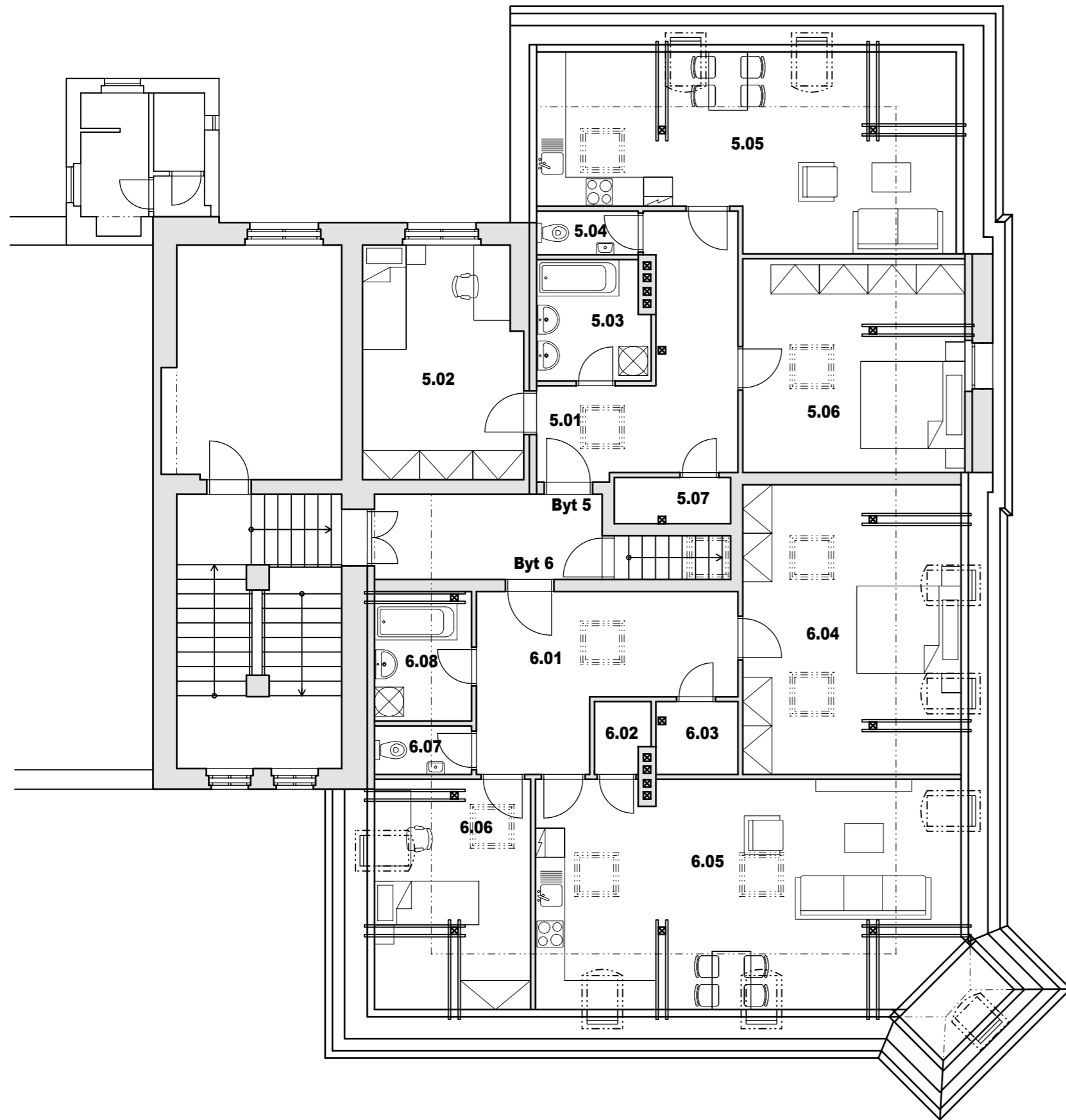

## LEGENDA MÍSTNOSTÍ

### Byt 5

OZNAČENÍ	NÁZEV MÍSTNOSTI	PLOCHA [m <sup>2</sup> ]
5.01	Chodba	14.05
5.02	Pokoj	15.58
5.03	Koupelna	5.60
5.04	WC	1.89
5.05	Obývací pokoj + KK	31.82
5.06	Ložnice	20.19
5.07	Komora	2.28

PLOCHA MÍSTNOSTÍ CELKEM: 91.41

### Byt 6

OZNAČENÍ	NÁZEV MÍSTNOSTI	PLOCHA [m <sup>2</sup> ]
6.01	Chodba	15.44
6.02	Komora	1.60
6.03	Šatna	2.54
6.04	Ložnice	26.87
6.05	Obývací pokoj + KK	40.58
6.06	Pokoj	15.28
6.07	WC	2.00
6.08	Koupelna	5.34

PLOCHA MÍSTNOSTÍ CELKEM: 109.65

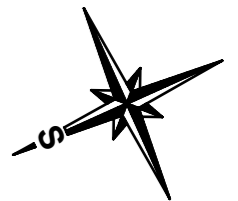
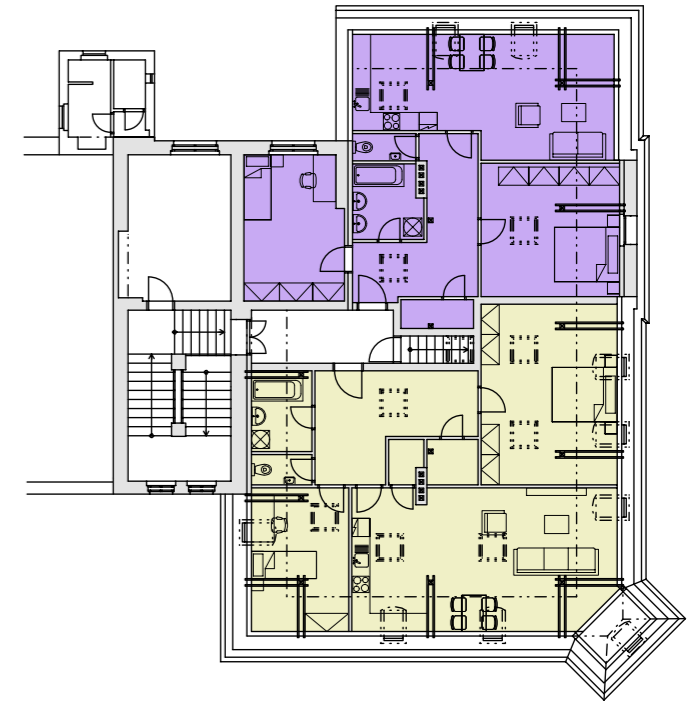

Zpracoval: Bc. Lucie Bartošová	Vedoucí práce: Ing. Radek Zigler, Ph.D.	Školní rok: 2017/2018	 <b>FAKULTA STAVEBNÍ ČVUT V PRAZE</b>
Předmět: 124DPM DIPLOMOVÁ PRÁCE			
Název úlohy: PRŮZKUM A NÁVRH REKONSTRUKCE HORNÝCHOVY VILY V LOMNICI NAD POPELKOU		Datum: 7.1.2018	Meřítko: 1:100
Název výkresu: <b>STUDIE NOVÝ STAV PODKROVÍ</b>		Číslo výkresu: 15.	

# NOVÝ STAV 1.PP

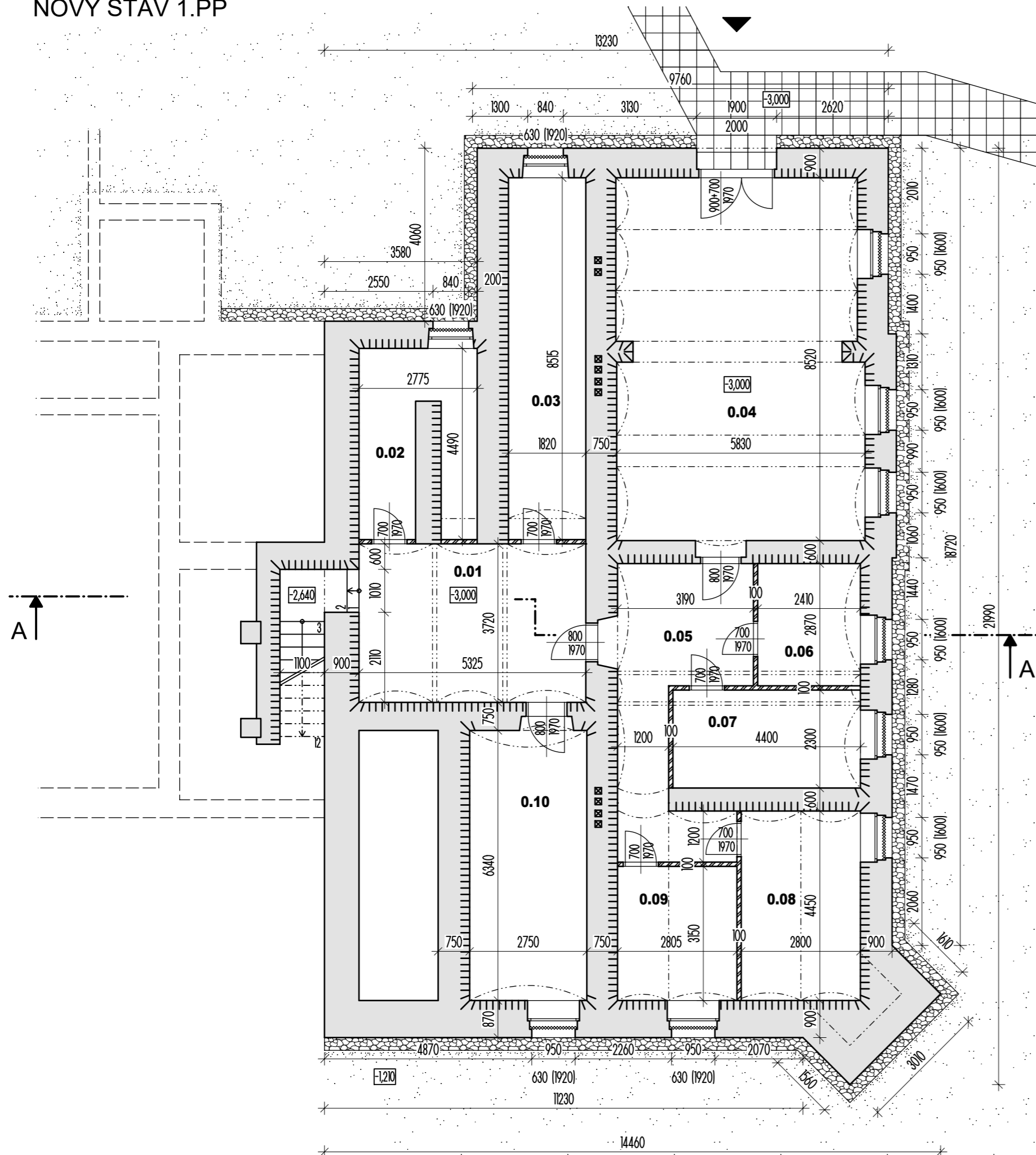

## LEGENDA MÍSTNOSTÍ

OZNAČENÍ	NÁZEV MÍSTNOSTI	PLOCHA [m²]	PODLAHA
0.01	Chodba	19.82	Keramická dlažba
0.02	Sklep	10.50	Keramická dlažba
0.03	Sklep	15.43	Keramická dlažba
0.04	Kočárkárna	48.14	Keramická dlažba
0.05	Chodba	16.04	Keramická dlažba
0.06	Sklep	6.92	Keramická dlažba
0.07	Sklep	10.12	Keramická dlažba
0.08	Sklep	12.45	Keramická dlažba
0.09	Sklep	8.83	Keramická dlažba
0.10	Sklep	17.44	Keramická dlažba

PLOCHA MÍSTNOSTÍ CELKEM: 165.69

## LEGENDA MATERIÁLŮ

- STÁVAJÍCÍ KAMENNÉ KVÁDROVÉ ZDIVO
- PŘÍČKY POROTHERM 8 NA OBYČEJNOU MALTU
- OKAPNICOVÝ CHODNÍČEK
- BETONOVÁ DLAŽBA
- TRÁVNÍK
- ZAMŘÍŽOVÁNÍ OKEN
- VRTY PRO CHEM. INFÚZNÍ CLONU

## POZNÁMKA

- NOVÁ SKLADBA PODLAHY
- NOVÉ SCHODIŠTĚ DO 1.NP
- DODATEČNÁ IZOLACE INFÚZNÍ CLONOU
- NOVÉ PŘÍČKY POROTHERM 8 NA OBYČEJNOU MALTU
- NOVÉ OMÍTKY
- REPASE POPŘÍPADĚ VÝMĚNA OKEN A OKENNÍCH MŘÍŽÍ
- NOVÉ DVEŘE

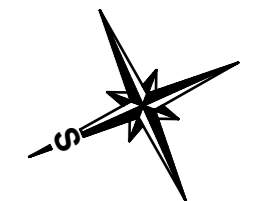

±0,000 = 484,61 m n. m. (BPV)

Zpracoval: Bc. Lucie Bartošová	Vedoucí práce: Ing. Radek Zigler, Ph.D.	Školní rok: 2017/2018	<b>FAKULTA STAVEBNÍ ČVUT V PRAZE</b>
Předmět: 124DPM DIPLOMOVÁ PRÁCE			
Název úlohy: PRŮZKUM A NÁVRH REKONSTRUKCE HORNÝCHOVY VILY V LOMNICI NAD POPELKOU		Datum: 7.1.2018	Meřítko: 1:100 Číslo výkresu: 16.
Název výkresu: <b>NOVÝ STAV 1.PP</b>			



# NOVÝ STAV 1.NP

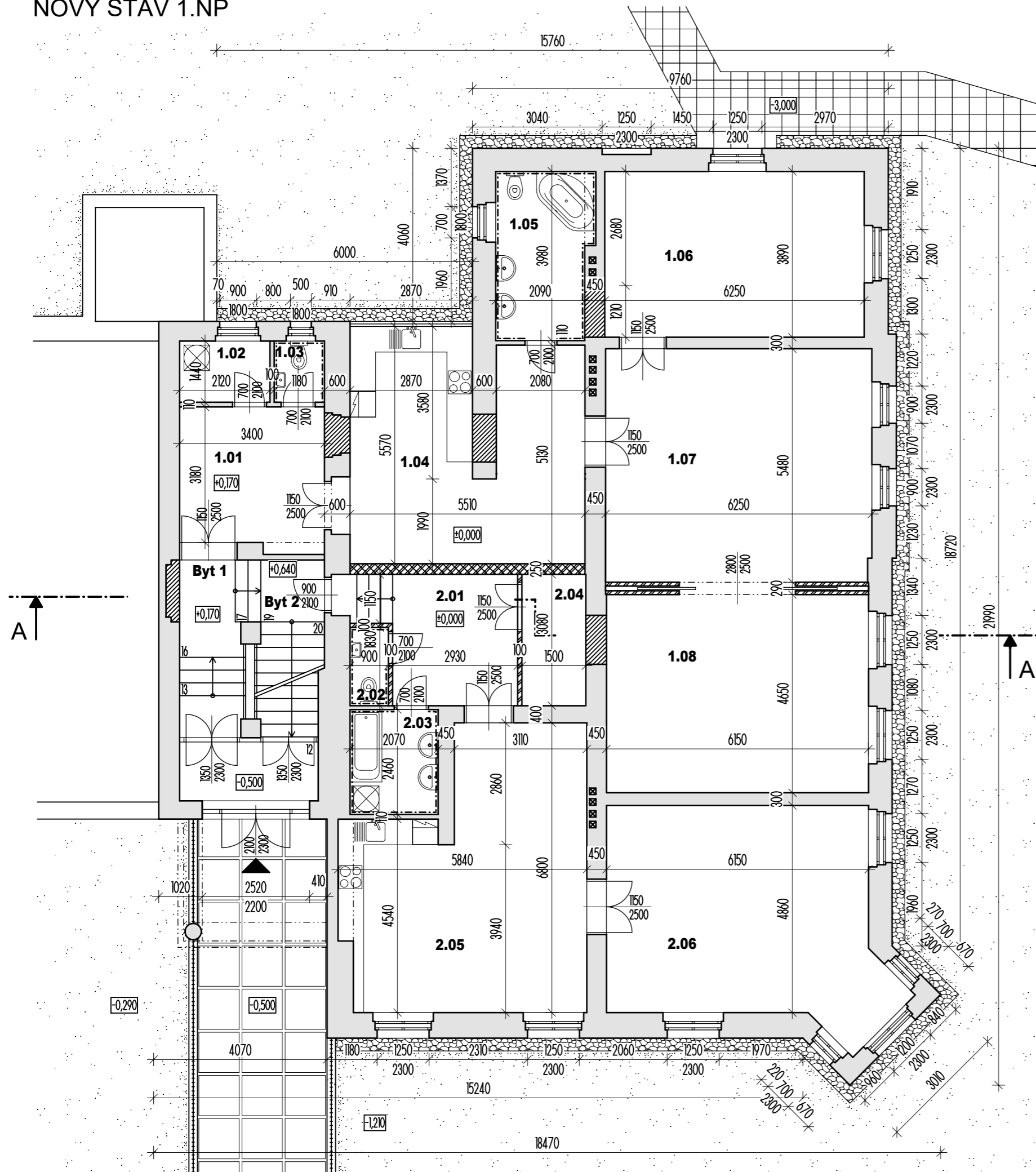

## LEGENDA MÍSTNOSTÍ

Byt 1

OZNAČENÍ	NÁZEV MÍSTNOSTI	PLOCHA [m <sup>2</sup> ]	PODLAHA
1.01	Předsíň	10.82	Laminátová podlaha
1.02	Komora	3.04	Keramická dlažba
1.03	WC	1.69	Keramická dlažba
1.04	Kuchyňský kout	27.79	Laminátová podlaha
1.05	Koupelna	8.75	Keramická dlažba
1.06	Pokoj	23.69	Laminátová podlaha
1.07	Obývací pokoj	34.19	Laminátová podlaha
1.08	Ložnice	28.60	Laminátová podlaha

PLOCHA MÍSTNOSTÍ CELKEM: 138.57

Byt 2

OZNAČENÍ	NÁZEV MÍSTNOSTI	PLOCHA [m <sup>2</sup> ]	PODLAHA
2.01	Předsíň	10.62	Laminátová podlaha
2.02	WC	1.65	Keramická dlažba
2.03	Koupelna	5.09	Keramická dlažba
2.04	Šatna	4.62	Laminátová podlaha
2.05	Obývací pokoj + KK	32.71	Laminátová podlaha
2.06	Ložnice	31.97	Laminátová podlaha

PLOCHA MÍSTNOSTÍ CELKEM: 86.66

## LEGENDA MATERIÁLŮ

-  DOZDÍVKY Z PLNÝCH CIHEL
-  MEZIBYTOVÉ PŘÍČKY POROTHERM 24 NA OBYČ. MALTU
-  PŘÍČKY POROTHERM 8 NA OBYČEJNOU MALTU
-  STÁVAJÍCÍ KONSTRUKCE Z PLNÝCH CIHEL
-  OKAPNICOVÝ CHODNÍČEK
-  BETONOVÁ DLAŽBA
-  VELKOFORMÁTOVÉ BETONOVÉ DLAŽDICE
-  TRÁVNÍK
-  KAMENNÁ ZÍDKA S KOVANÝM PLOTEM

## POZNÁMKA

- NOVÉ PŘÍČKY POROTHERM
- NOVÉ PODLAHY
- NOVÉ OMÍTKY
- NOVÁ DŘEVĚNÁ OKNA
- STANDARTNÍ ZAŘIZOVACÍ PŘEDMĚTY
- REPASE STÁVAJÍCÍCH DVEŘÍ
- NOVÉ INSTALACE A ROVODY
- VYTÁPĚNÍ PLYNOVÝMI KOTLI
- TOPNÁ TĚLESA POD OKNY
- KERAMICKÝ OBKLAD KOUPELEN DO VÝŠKY 2,1 m

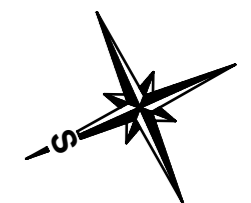

±0,000 = 484,61 m n. m. (BPV)

Zpracoval: Bc. Lucie Bartošová	Vedoucí práce: Ing. Radek Zigler, Ph.D.	Školní rok: 2017/2018	 <b>FAKULTA STAVEBNÍ ČVUT V PRAZE</b>
Předmět: 124DPM DIPLOMOVÁ PRÁCE			
Název úlohy: PRŮZKUM A NÁVRH REKONSTRUKCE HORNÝCHOVY VILY V LOMNICI NAD POPELKOU		Datum: 7.1.2018	Meřítko: 1:100 Číslo výkresu: 17.
Název výkresu: <b>NOVÝ STAV 1.NP</b>			

# NOVÝ STAV 2.NP

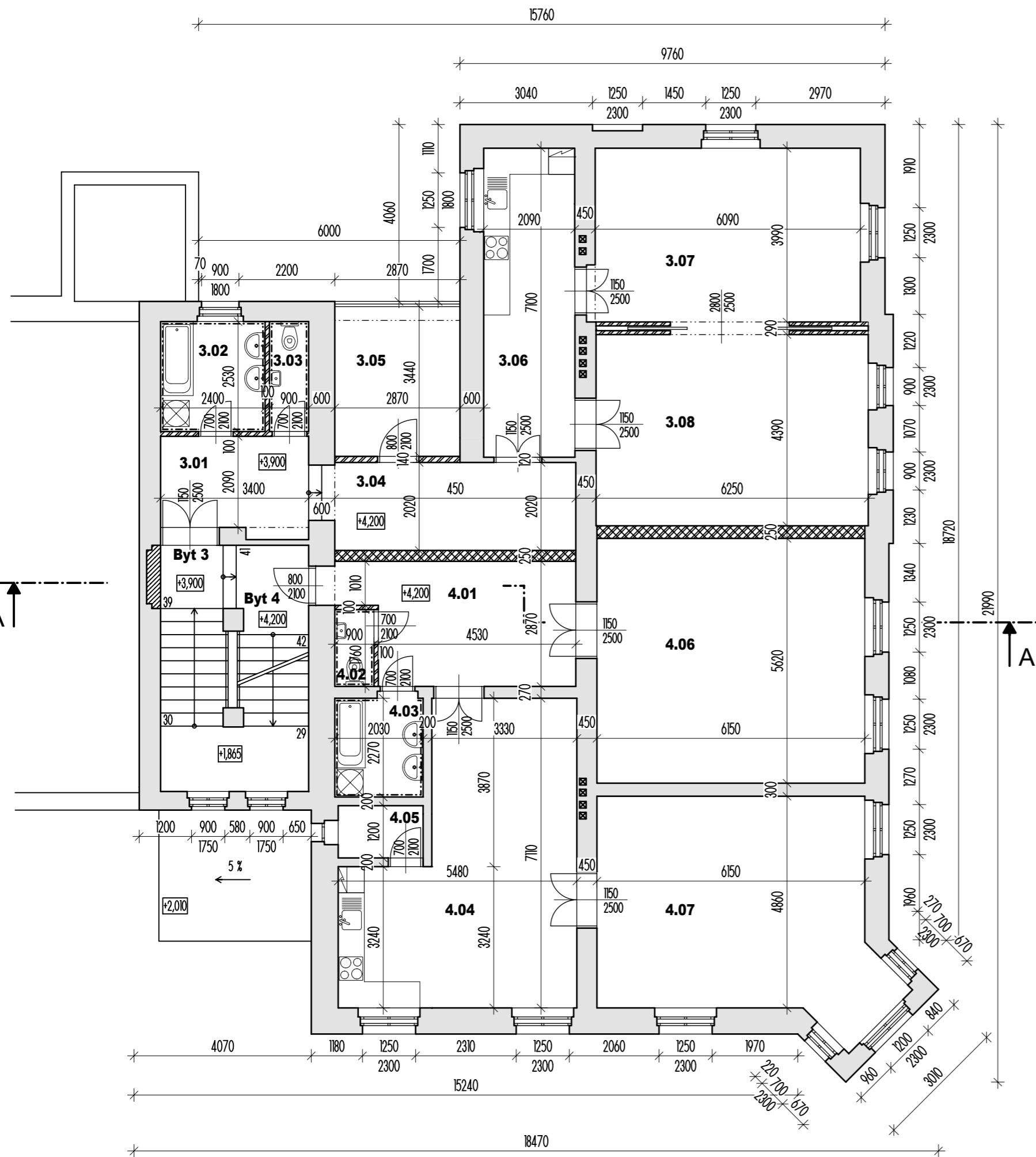

## LEGENDA MÍSTNOSTÍ

### Byt 3

OZNAČENÍ	NÁZEV MÍSTNOSTI	PLOCHA [m <sup>2</sup> ]	PODLAHA
3.01	Předsíň	7.52	Laminátová podlaha
3.02	Koupelna	6.06	Keramická dlažba
3.03	WC	2.27	Keramická dlažba
3.04	Chodba	11.18	Laminátová podlaha
3.05	Pokoj	9.88	Laminátová podlaha
3.06	Kuchyňský kout	14.83	Laminátová podlaha
3.07	Obývací pokoj	24.30	Laminátová podlaha
3.08	Ložnice	27.44	Laminátová podlaha



PLOCHA MÍSTNOSTÍ CELKEM: 103.48

### Byt 4

OZNAČENÍ	NÁZEV MÍSTNOSTI	PLOCHA [m <sup>2</sup> ]	PODLAHA
4.01	Předsíň	14.03	Laminátová podlaha
4.02	WC	1.59	Keramická dlažba
4.03	Koupelna	4.60	Keramická dlažba
4.04	Obývací pokoj + KK	30.65	Laminátová podlaha
4.05	Komora	2.34	Laminátová podlaha
4.06	Pokoj	34.56	Laminátová podlaha
4.07	Ložnice	31.97	Laminátová podlaha

PLOCHA MÍSTNOSTÍ CELKEM: 119.74

## LEGENDA MATERIÁLŮ

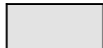
-  DOZDÍVKY Z PLNÝCH CIHEL
-  MEZIBYTOVÉ PŘÍČKY POROTHERM 24 NA OBYČ. MALTU
-  PŘÍČKY POROTHERM 8 NA OBYČEJNOU MALTU
-  STÁVAJÍCÍ KONSTRUKCE Z PLNÝCH CIHEL

## POZNÁMKA

- NOVÉ PŘÍČKY POROTHERM
- NOVÉ PODLAHY
- NOVÉ OMÍTKY
- NOVÁ DŘEVĚNÁ OKNA
- STANDARTNÍ ZAŘÍZOVACÍ PŘEDMĚTY
- REPAZE STÁVAJÍCÍCH DVEŘÍ
- NOVÉ INSTALACE A ROVODY
- VYTÁPĚNÍ PLYNOVÝMI KOTLI
- TOPNÁ TĚLESA POD OKNY
- KERAMICKÝ OBKLAD KOUBELEN DO VÝŠKY 2,1 m

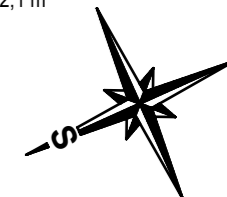

±0,000 = 484,61 m n. m. (BPV)

Zpracoval: Bc. Lucie Bartošová	Vedoucí práce: Ing. Radek Zigler, Ph.D.	Školní rok: 2017/2018	 <b>FAKULTA STAVEBNÍ ČVUT V PRAZE</b>
Předmět: 124DPM DIPLOMOVÁ PRÁCE			
Název úlohy: <b>PRŮZKUM A NÁVRH REKONSTRUKCE HORNÝCHOVY VILY V LOMNICI NAD POPELKOU</b>		Datum: 7.1.2018	Meřítko: 1:100 Číslo výkresu: 18.
Název výkresu: <b>NOVÝ STAV 2.NP</b>			

# NOVÝ STAV PODKROVÍ

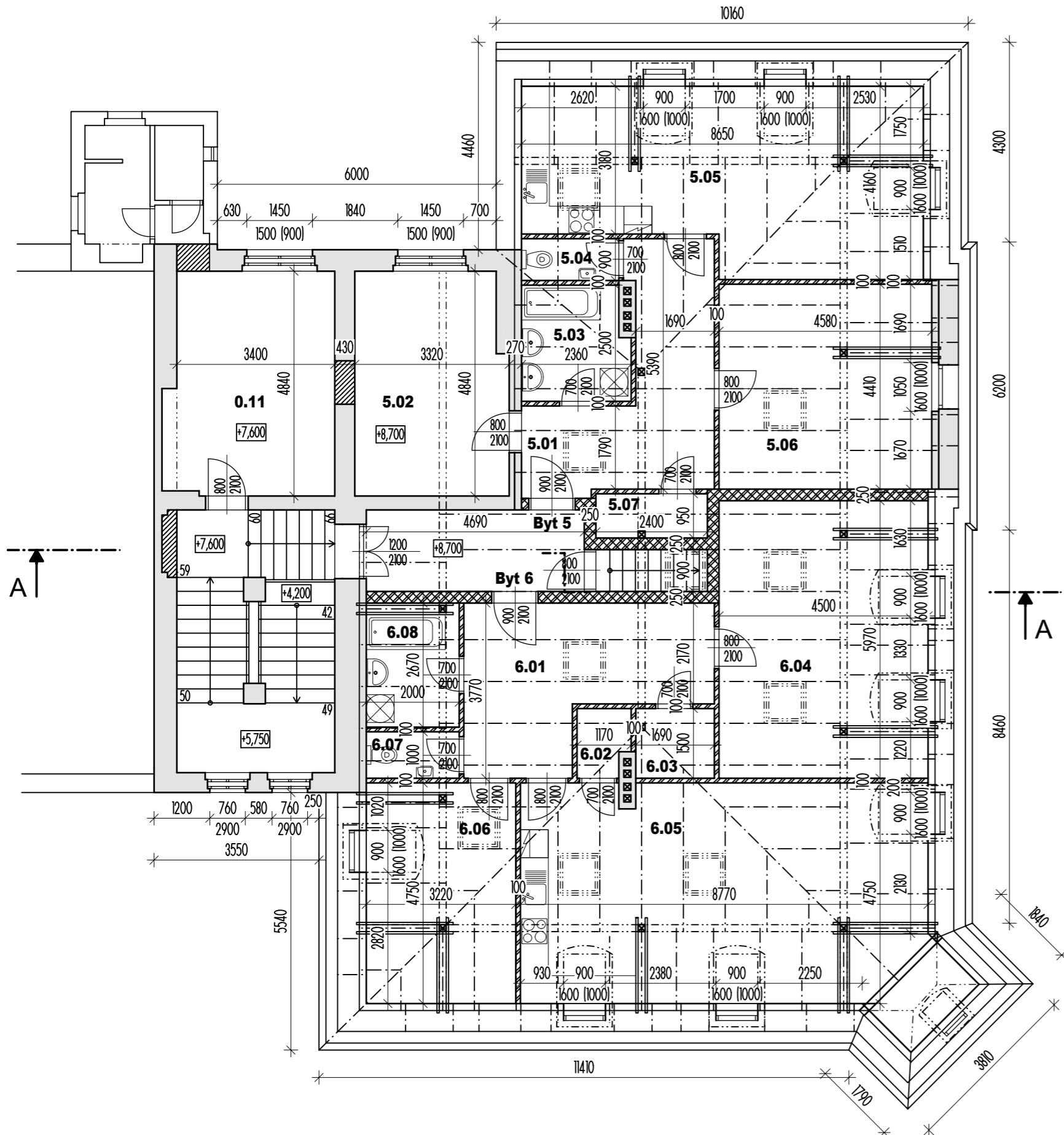

## LEGENDA MÍSTNOSTÍ

OZNAČENÍ	NÁZEV MÍSTNOSTI	PLOCHA [m <sup>2</sup> ]	PODLAHA
0.11	Společné prostory - sušárna	16.45	Keramická dlažba

PLOCHA MÍSTNOSTÍ CELKEM: 16.45

### Byt 5

OZNAČENÍ	NÁZEV MÍSTNOSTI	PLOCHA [m <sup>2</sup> ]	PODLAHA
5.01	Chodba	14.05	Laminátová podlaha
5.02	Pokoj	15.58	Laminátová podlaha
5.03	Koupelna	5.60	Keramická dlažba
5.04	WC	1.89	Keramická dlažba
5.05	Obývací pokoj + KK	31.82	Laminátová podlaha
5.06	Ložnice	20.19	Laminátová podlaha
5.07	Komora	2.28	Laminátová podlaha





PLOCHA MÍSTNOSTÍ CELKEM: 91.41

### Byt 6

OZNAČENÍ	NÁZEV MÍSTNOSTI	PLOCHA [m <sup>2</sup> ]	PODLAHA
6.01	Chodba	15.44	Laminátová podlaha
6.02	Komora	1.60	Laminátová podlaha
6.03	Šatna	2.54	Laminátová podlaha
6.04	Ložnice	26.87	Laminátová podlaha
6.05	Obývací pokoj + KK	40.58	Laminátová podlaha
6.06	Pokoj	15.28	Laminátová podlaha
6.07	WC	2.00	Keramická dlažba
6.08	Koupelna	5.34	Keramická dlažba

PLOCHA MÍSTNOSTÍ CELKEM: 109.65

## LEGENDA MATERIÁLŮ

	DOZDÍVKY Z PLNÝCH CIHEL
	MEZIBYTOVÉ PŘÍČKY SDK DVOJITĚ OPLÁŠTĚNÉ
	PŘÍČKY SDK
	STÁVAJÍCÍ KONSTRUKCE Z PLNÝCH CIHEL

## POZNÁMKA

- NOVÁ KRYTINA A BEDNĚNÍ STŘECHY
- NOVÉ ZATEPLENÍ STŘECHY
- DŘEVO OŠETŘENO PROTI ŠKŮDCŮM
- NOVÉ SDK PŘÍČKY
- NOVÉ PODLAHY
- NOVÉ OMÍTKY
- NOVÉ VIKÝŘE A STŘEŠNÍ SVĚTLÍKY
- STANDARTNÍ ZAŘIZOVACÍ PŘEDMĚTY
- NOVÉ INSTALACE A ROVODY
- VYTÁPĚNÍ PLYNOVÝMI KOTLI
- TOPNÁ TĚLESA POD OKNY
- KERAMICKÝ OBKLAD KOUPELEN DO VÝŠKY 2,1 m

±0,000 = 484,61 m n. m. (BPV)



Zpracoval: Bc. Lucie Bartošová	Vedoucí práce: Ing. Radek Zigler, Ph.D.	Školní rok: 2017/2018	 <b>FAKULTA STAVEBNÍ ČVUT V PRAZE</b>
Předmět: 124DPM DIPLOMOVÁ PRÁCE			
Název úlohy: PRŮZKUM A NÁVRH REKONSTRUKCE HORNÝCHOVY VILY V LOMNICI NAD POPELKOU		Datum: 7.1.2018	Meřítko: 1:100
Název výkresu: <b>NOVÝ STAV PODKROVÍ</b>		Číslo výkresu: 19.	

# NOVÝ STAV ŘEZ A-A

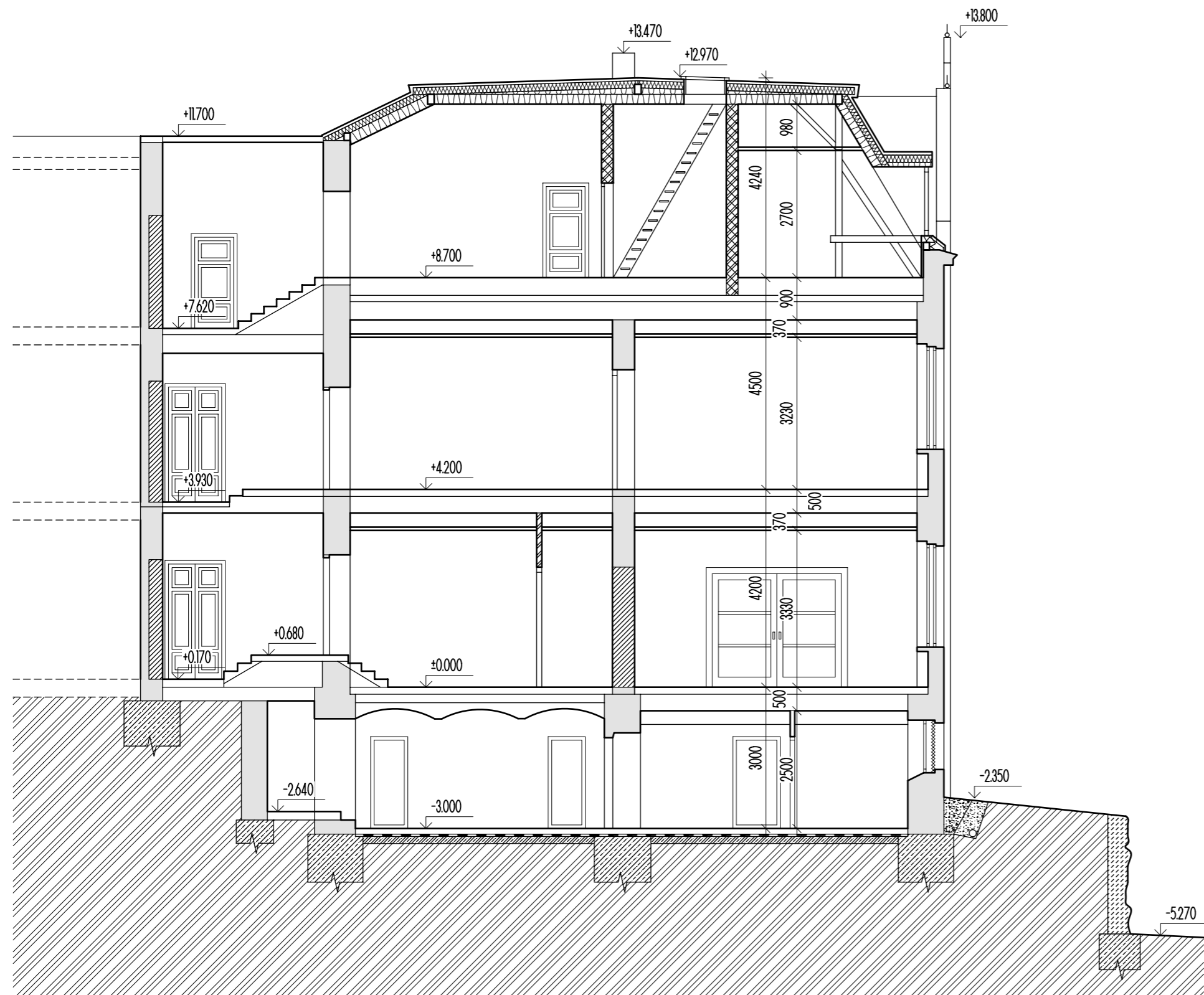

## LEGENDA

-  BETONOVÝ ZÁKLAD
-  OPĚRNÁ KAMENNÁ ZEĎ
-  STÁVAJÍCÍ ZDĚNÉ KONSTRUKCE
-  ZEMINA
-  ŠTĚRK, OBLÁZKY
-  PŘÍČKY POROTHERM 8 NA OBYČEJNOU MALTU
-  SDK PŘÍČKY DVOJITĚ OPLÁŠTĚNÉ
-  TEP. IZOLACE, MINERÁLNÍ VATA

## POZNÁMKA

- MANSARDOVÁ STŘECHA
- KRYTINA HORNÍ ČÁSTI Z FALCOVANÉHO PLECHU
- STRMÁ ČÁST STŘECHY Z AZBESTOCEMENTOVÝCH ŠABLON
- DŘEVĚNÁ VAZNICOVÁ SOUSTAVA KROVU
- VÝMĚNA NEJVÍCE POŠKOZENÝCH PRVKŮ KROVU
- ZATEPLENÍ KROVU
- NOVÉ VIKÝŘE
- ZDIVO Z PLNÝCH PÁLENÝCH CIHEL A KAMENNÝCH BLOKŮ
- STROPY DŘEVĚNÉ A Z CIHELNÝCH KLENEB
- SDK PODHLEDY
- NOVÁ SKLADBA PODLAHY V 1.PP
- NOVÉ PŘÍČKY ZALOŽENY NA OCELOVÉM PROFILU
- OKNA DŘEVĚNÁ KASLÍKOVÁ, V PP ZAMŘÍŽOVANÁ

±0,000 = 484,61 m n. m. (BPV)

Zpracoval: Bc. Lucie Bartošová	Vedoucí práce: Ing. Radek Zigler, Ph.D.	Školní rok: 2017/2018	 <b>FAKULTA STAVEBNÍ ČVUT V PRAZE</b>
Předmět: 124DPM DIPLOMOVÁ PRÁCE			
Název úlohy: PRŮZKUM A NÁVRH REKONSTRUKCE HORNÝCHOVY VILY V LOMNICI NAD POPELKOU		Datum: 7.1.2018	Meřítko: 1:100
Název výkresu: <b>NOVÝ STAV ŘEZ A-A</b>		Číslo výkresu: 20.	

# NOVÝ STAV POHLEDY

POHLED ZÁPADNÍ

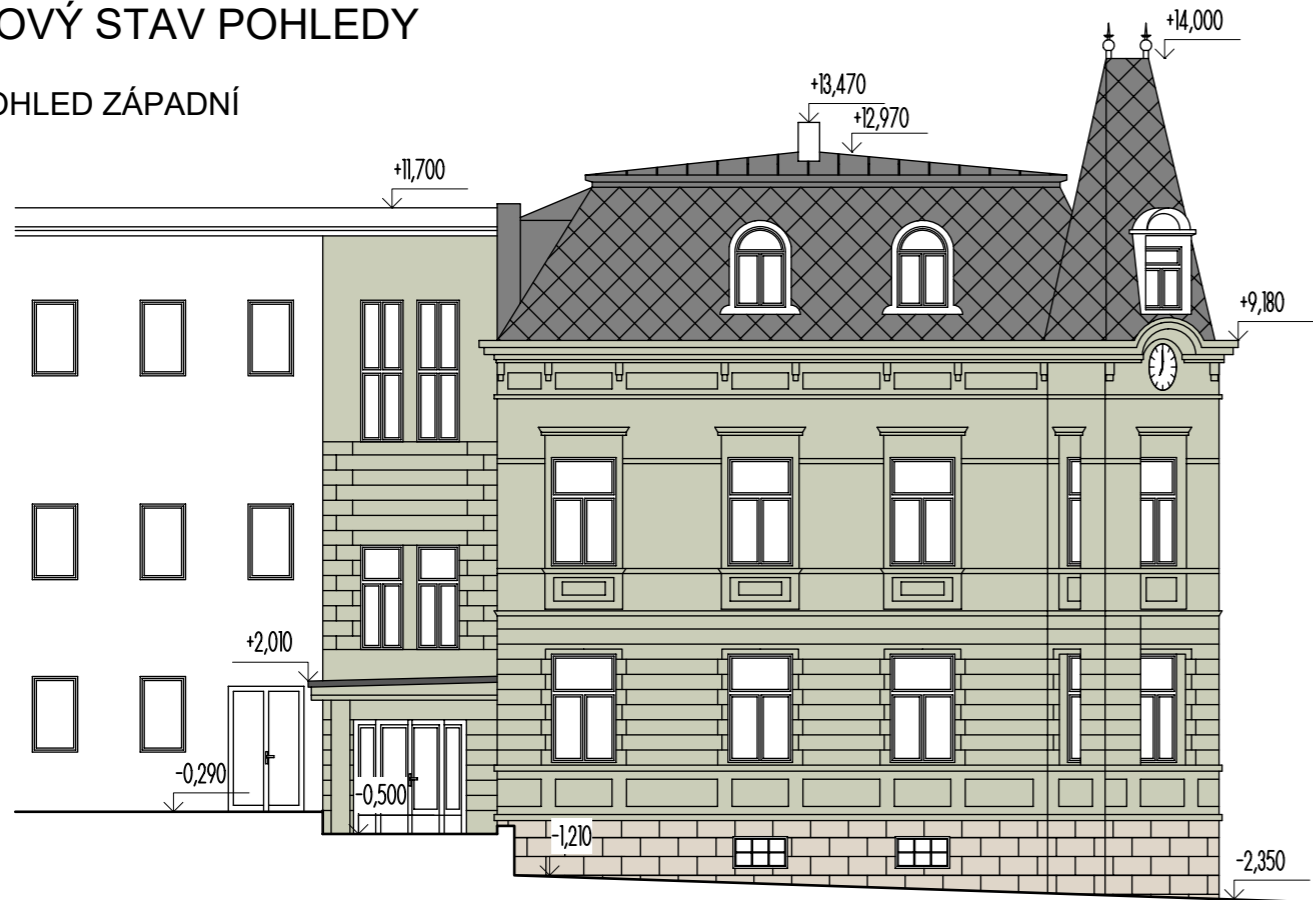

POHLED JIŽNÍ

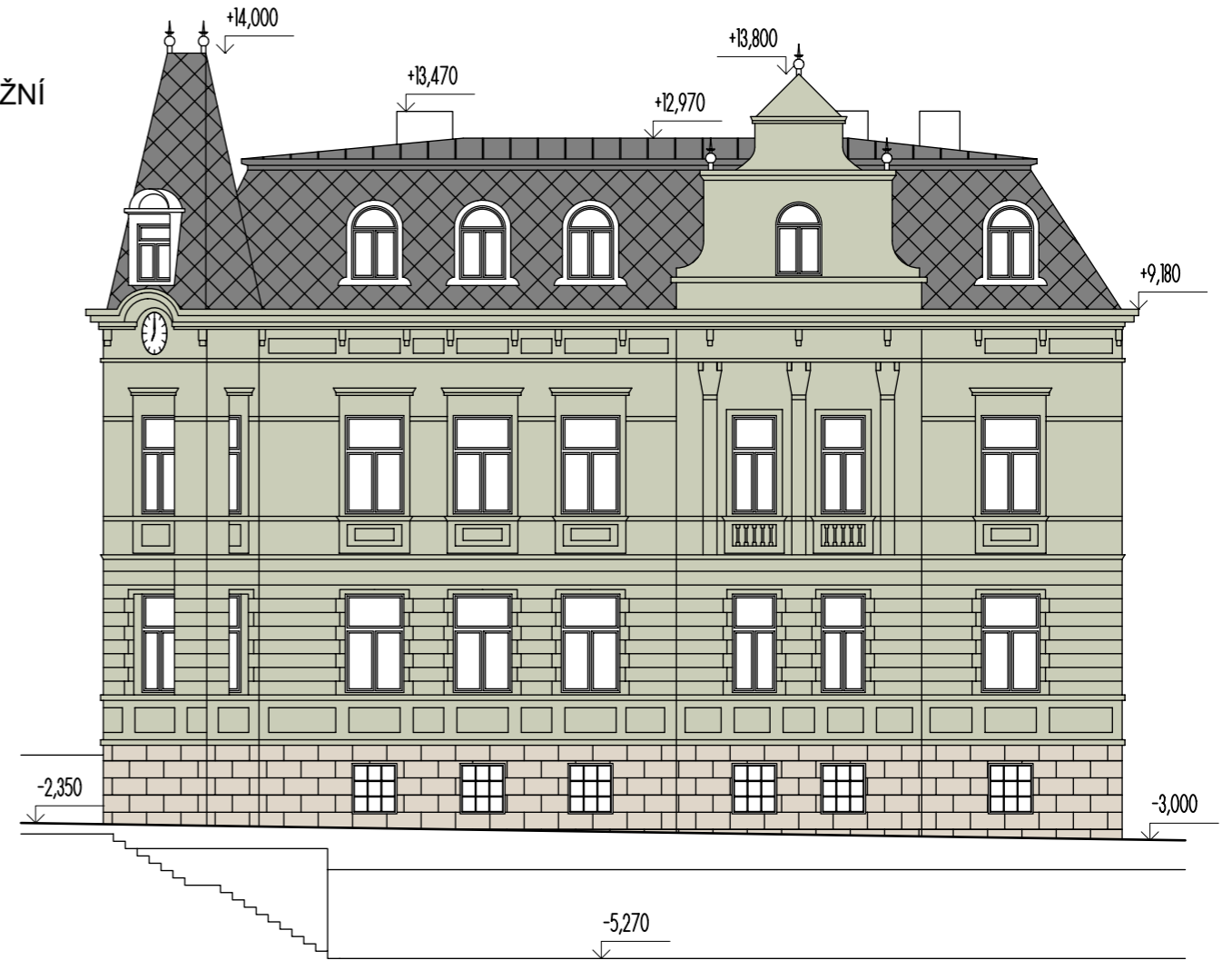

POHLED VÝCHODNÍ



## LEGENDA

-  VLÁKNOCEMENTOVÉ ŠABLONY
-  FALCOVANÝ PLECH
-  NOVÁ ŠTUKOVÁ OMÍTKA
-  PÍSKOVCOVÁ PODEZDÍVKA

## POZNÁMKA

- ZACHOVÁNÍ TVARU STŘECHY
- NOVÁ KRYTINA
- ZVĚTŠENÉ VIKÝŘE
- NOVÁ DŘEVĚNÁ OKNA
- OBNOVENÍ ZDOBENÉ OMÍTKY
- NOVÁ OPĚRNÁ STĚNA
- ÚPRAVA TERÉNU
- REVITALIZACE ZAHRAD

±0,000 = 484,61 m n. m. (BPV)

Zpracoval: Bc. Lucie Bartošová	Vedoucí práce: Ing. Radek Zigler, Ph.D.	Školní rok: 2017/2018	 <b>FAKULTA STAVEBNÍ ČVUT V PRAZE</b>
Předmět: 124DPM DIPLOMOVÁ PRÁCE			
Název úlohy: PRŮZKUM A NÁVRH REKONSTRUKCE HORNÝCHOVY VILY V LOMNICI NAD POPELKOU		Datum: 7.1.2018	Meřítko: 1:100
Název výkresu: <b>NOVÝ STAV POHLEDY</b>		Číslo výkresu: 21.	

# SITUACE ŠIRŠÍCH VZTAHŮ

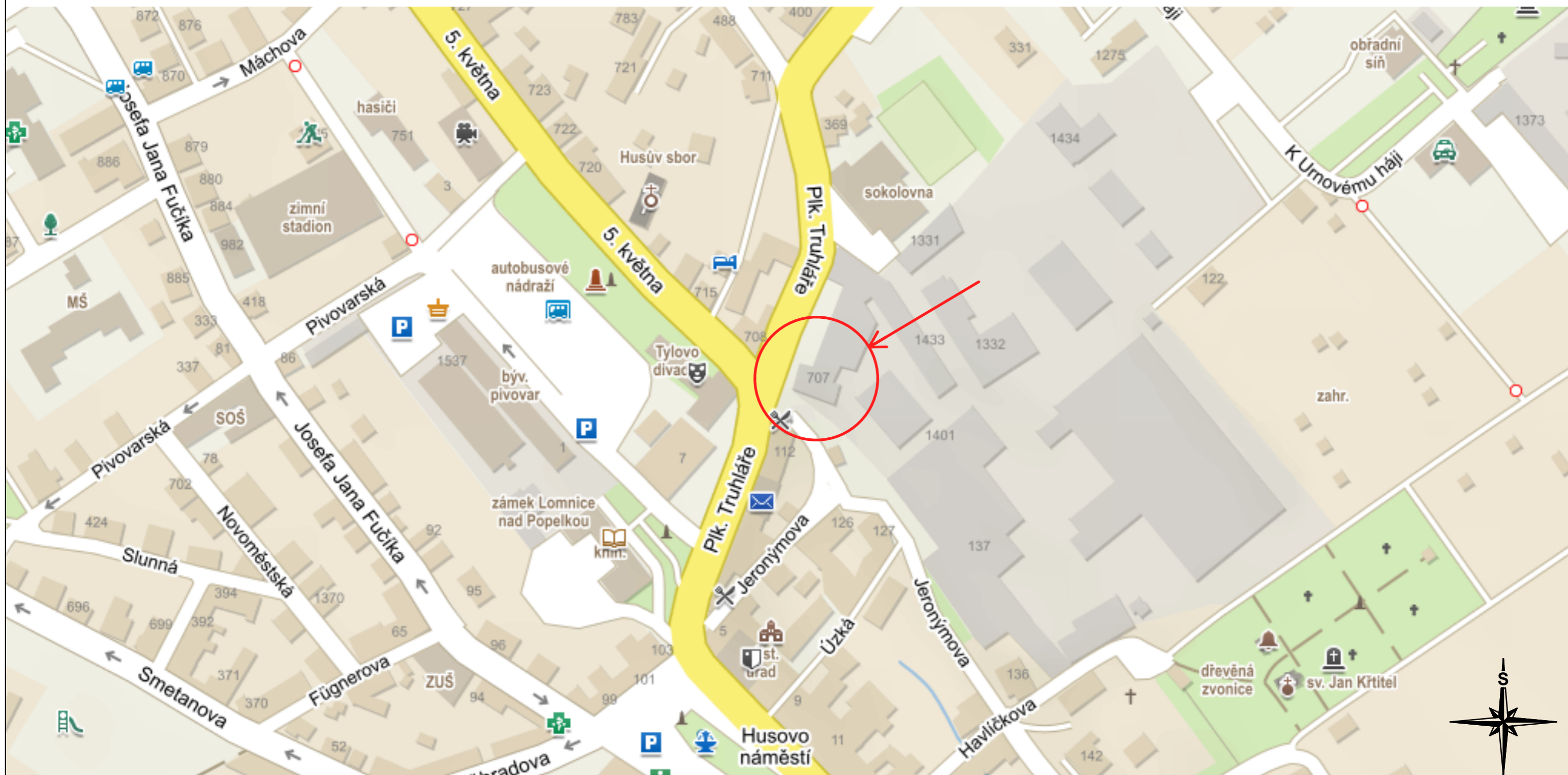

Zpracoval: Bc. Lucie Bartošová	Vedoucí práce: Ing. Radek Zigler, Ph.D.	Školní rok: 2017/2018	
Předmět: 124DPM DIPLOMOVÁ PRÁCE			
Název úlohy: PRŮZKUM A NÁVRH REKONSTRUKCE HORNÝCHOVY VILY V LOMNICI NAD POPELKOU		Datum: 7.1.2018	Meřítko: 1:750
Název výkresu: <b>SITUACE ŠIRŠÍCH VZTAHŮ</b>		Číslo výkresu: 22.	

# KOORDINAČNÍ SITUACE



## LEGENDA

- BYTOVÝ DŮM
- OKAPOVÝ CHODNÍK, OBLÁZKY
- ŘEŠENÉ ZELENÉ PLOCHY
- NOVÁ BETONOVÁ A ZÁMKOVÁ DLAŽBA
- OPĚRNÁ ZEĎ
- OKOLNÍ ZELENÉ PLOCHY
- VEŘEJNÁ KOMUNIKACE
- STÁVAJÍCÍ VEŘEJNÉ CHODNÍKY
- - - - - VODOVODNÍ ŘAD
- - - - - SPLAŠKOVÁ KANALIZACE
- - - - - DEŠŤOVÁ KANALIZACE
- - - - - PLYNOVOD
- - - - - PODZEMNÍ VEDENÍ VN
- - - - - ŘEŠENÁ OBLAST (ODPOVÍDÁ HRANICI STAVEBNÍHO POZEMKU)

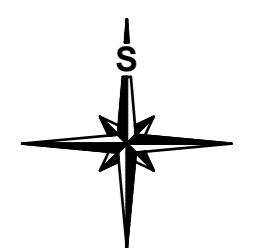

±0,000 = 484,61 m n. m. (BPV)

Zpracoval: Bc. Lucie Bartošová	Vedoucí práce: Ing. Radek Zigler, Ph.D.	Školní rok: 2017/2018	 <b>FAKULTA STAVEBNÍ ČVUT V PRAZE</b>
Předmět: 124DPM DIPLOMOVÁ PRÁCE			
Název úlohy: PRŮZKUM A NÁVRH REKONSTRUKCE HORNÝCHOVY VILY V LOMNICI NAD POPELKOU		Datum: 7.1.2018	Meřítko: 1:400
Název výkresu: <b>KOORDINAČNÍ SITUACE</b>		Číslo výkresu: 23.	