

| Č.M. | NÁZEV MÍSTNOSTI | VÝMĚRA |
|------|--------------------------|-----------------------|
| 1.01 | KRYTÁ JÍZDÁRNA | 2050,3 m ² |
| 1.02 | CHODBA SE STÁJOVÝMI BOXY | 611,7 m ² |
| 1.03 | MYČI BOX I | 7,85 m ² |
| 1.04 | MYČI BOX II | 7,85 m ² |
| 1.05 | SOLÁRIUM I | 7,85 m ² |
| 1.06 | SOLÁRIUM II | 7,85 m ² |
| 1.07 | KRMIVO I | 6,05 m ² |
| 1.08 | SKLAD I | 6,05 m ² |
| 1.09 | CHODBA SE STÁJOVÝMI BOXY | 611,7 m ² |
| 1.10 | KRMIVO II | 6,05 m ² |
| 1.11 | SKLAD II | 6,05 m ² |
| 1.12 | MYČI BOX III | 7,85 m ² |
| 1.13 | MYČI BOX IV | 7,85 m ² |
| 1.14 | SOLÁRIUM III | 7,85 m ² |
| 1.15 | SOLÁRIUM IV | 7,85 m ² |
| 1.16 | CHODBA | 91,8 m ² |
| 1.17 | VSTUPNÍ HALA | 186,2 m ² |
| 1.18 | RECEPCE | 11,1 m ² |
| 1.19 | SCHODIŠTĚ | 7,5 m ² |
| 1.20 | RESTAURACE | 190,3 m ² |
| 1.21 | BAR | 11,0 m ² |
| 1.22 | KUCHYŇ | 59,1 m ² |
| 1.23 | SPÍŽIŘNA | 6,75 m ² |
| 1.24 | MRAZÁK | 6,75 m ² |
| 1.25 | LEDNICE | 6,75 m ² |
| 1.26 | CHODBA | 13,5 m ² |
| 1.27 | WC ŽENY-RESTAURACE | 13,7 m ² |
| 1.28 | WC MUŽI-RESTAURACE | 13,7 m ² |
| 1.29 | WC ŽENY-STÁJE | 10,8 m ² |
| 1.30 | WC MUŽI-STÁJE | 10,8 m ² |
| 1.31 | SKLAD | 7,0 m ² |
| 1.32 | TECHNICKÁ MÍSTNOST | 25,4 m ² |
| 1.33 | KANCELÁŘ | 17,6 m ² |
| 1.34 | KANCELÁŘ | 17,6 m ² |
| 1.35 | KANCELÁŘ | 17,6 m ² |
| 1.36 | KANCELÁŘ | 17,6 m ² |
| 1.37 | KANCELÁŘ | 17,6 m ² |
| 1.38 | CHODBA | 22,3 m ² |
| 1.39 | ARCHIV | 38,4 m ² |
| 1.40 | ZASEDACÍ MÍSTNOST | 50,3 m ² |
| 1.41 | KUCHYŇKA | 20,0 m ² |
| 1.42 | ŠATNY ŽENY | 28,8 m ² |
| 1.43 | ŠATNY MUŽI | 28,8 m ² |
| 1.44 | ŠATNY MUŽI | 28,8 m ² |
| 1.45 | ŠATNY MUŽI | 28,8 m ² |
| 1.46 | UKLIDOVÁ MÍSTNOST | 34,4 m ² |
| 1.47 | KLUBOVNA | 99,0 m ² |
| 1.48 | SKLAD | 98,8 m ² |
| 2.01 | GALERIE | 91,8 m ² |

| LEGENDA MATERIÁLŮ | |
|-------------------|----------------------------------|
| | HELUZ P15 44, 247 x 440 x 230 mm |
| | HELUZ P15 25, 375 x 250 x 238 mm |
| | HELUZ 14, 497 x 140 x 238 mm |
| | PROSTÝ BETON |
| | JÍZDÁRENSKÁ SMĚS |
| | ZHTVNĚNÉ KAMENIVO |
| | PŮVODNÍ TERÉN |

| LEGENDA SKLADĚB |
|---|
| (S1) ODLÁKA STÁJE BETONOVÁ MAZANINA ϵ 80 mm SEPARAČNÍ VRSTVA TEPELNÁ IZOLACE ϵ 150 mm HYDROIZOLACE ŽB DESKA ϵ 150 mm ZHTVNĚNÝ ŠTĚRK ϵ 150 mm PŮVODNÍ TERÉN |
| (S2) JÍZDÁRNA JÍZDÁRENSKÁ SMĚS ϵ 120 mm DĚLIČI PLASTOVÁ VOŠŤINA ϵ 50 mm KAMENIVO FRAKCE 4/8 ϵ 50 mm KAMENIVO FRAKCE 16/32 ϵ 150 mm KAMENIVO FRAKCE 32/64 ϵ 150 mm PŮVODNÍ TERÉN |
| (S3) PODLAHA ŽÁZENÍ KERAMICKÁ DLÁŽBA ϵ 10 mm BETONOVÁ MAZANINA ϵ 80 mm SEPARAČNÍ VRSTVA TEPELNÁ IZOLACE ϵ 150 mm HYDROIZOLACE ŽB DESKA ϵ 150 mm ZHTVNĚNÝ ŠTĚRK ϵ 150 mm PŮVODNÍ TERÉN |

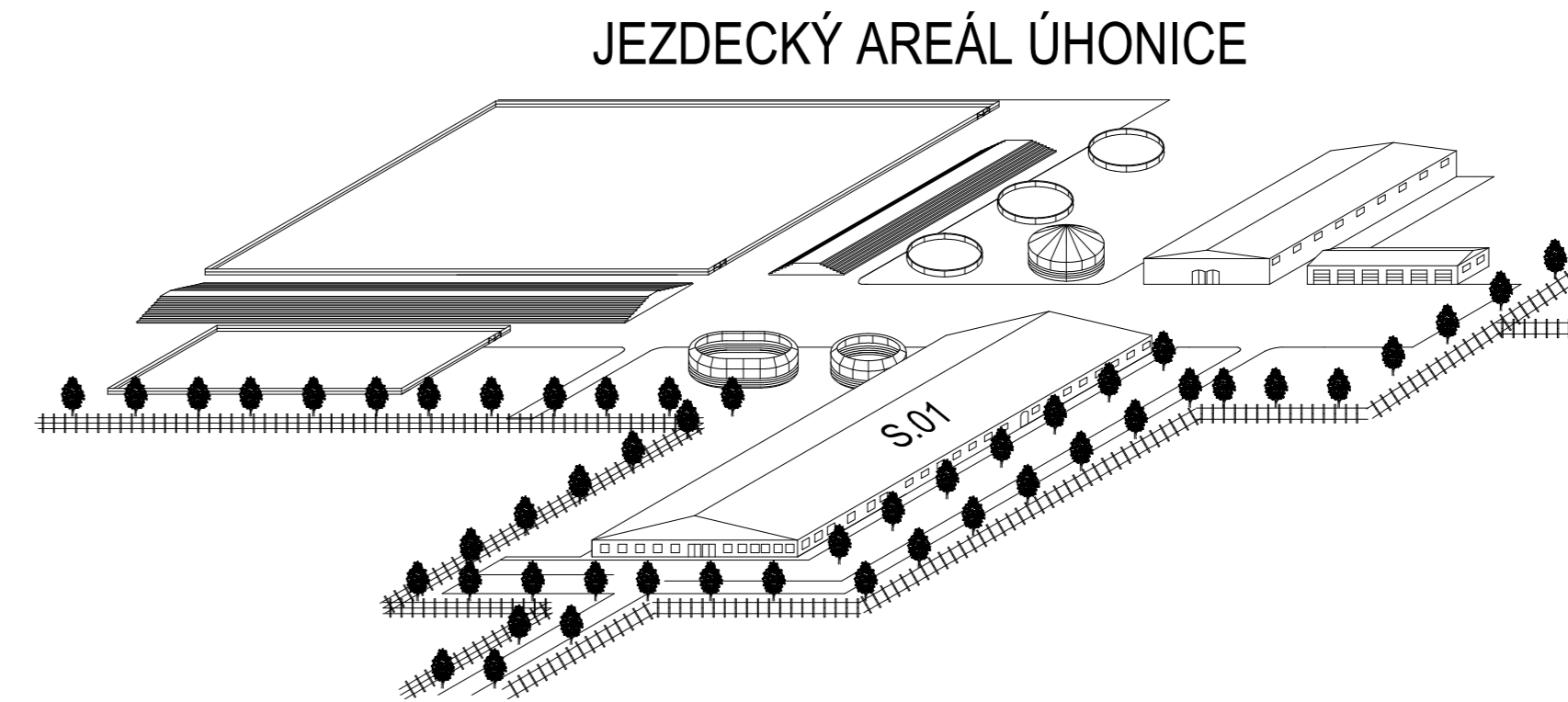
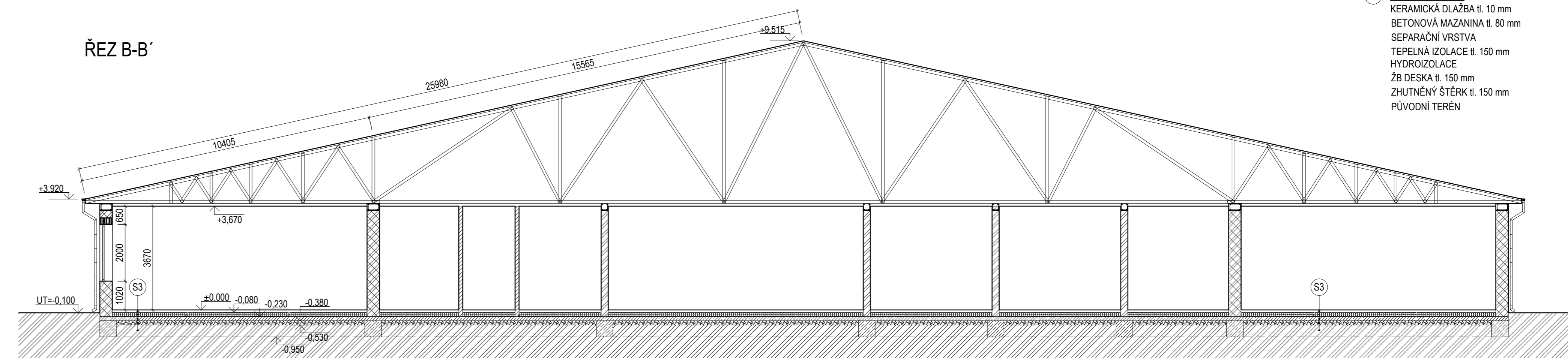
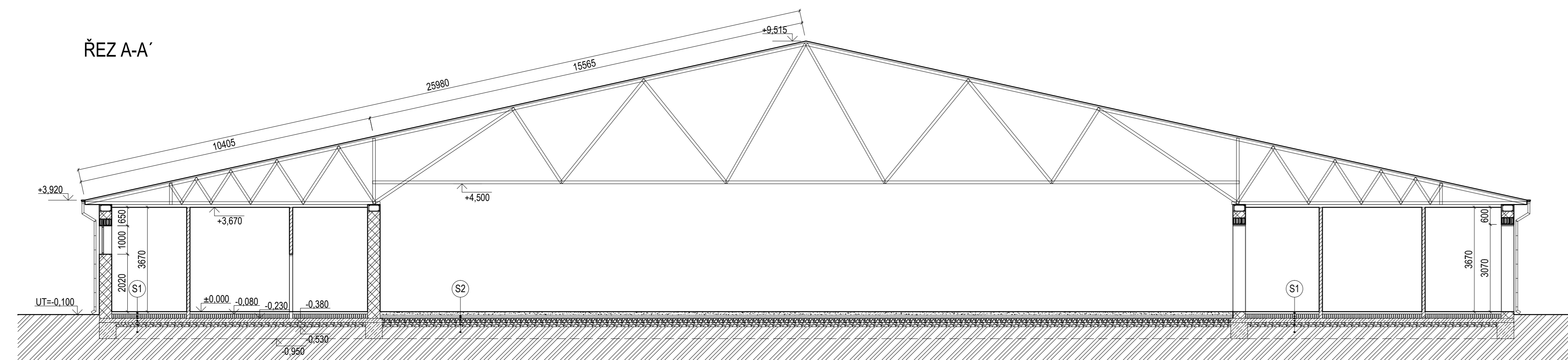

| | | | |
|---|---|--------------------------|--------------------------|
| Zpracoval: Bc. Václav Holeček | Vedoucí práce: Ing. Miloslava Poppenková, CSc. | Skolní rok: 2017/2018 | Fakulta stavební ČVUT |
| Předmět: DIPLOMOVÁ PRÁCE | Datum: 1.12.2017 | | Meřítko: 1:100 |
| Název výkresu: S.01 – HLAVNÍ BUDOVA – PŮDORYS A ŘEZY | | | Číslo výkresu: D.01 |

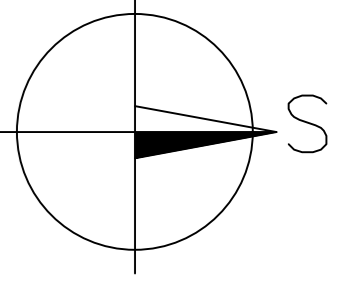

ZÁPADNÍ POHLED

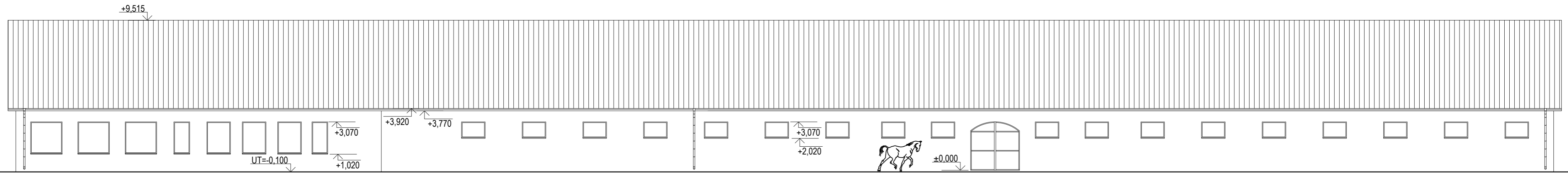

VÝCHODNÍ POHLED

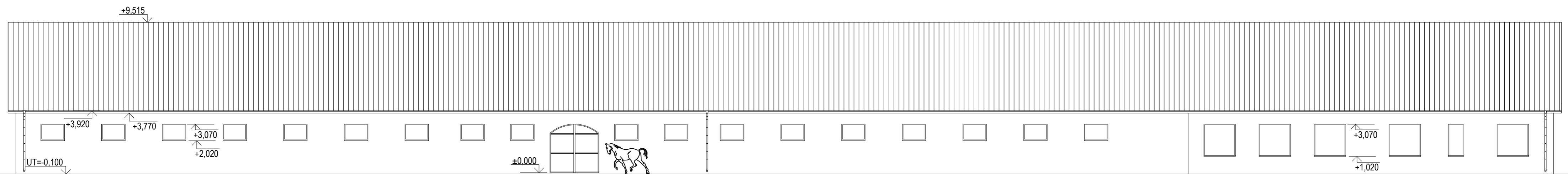

SEVERNÍ POHLED

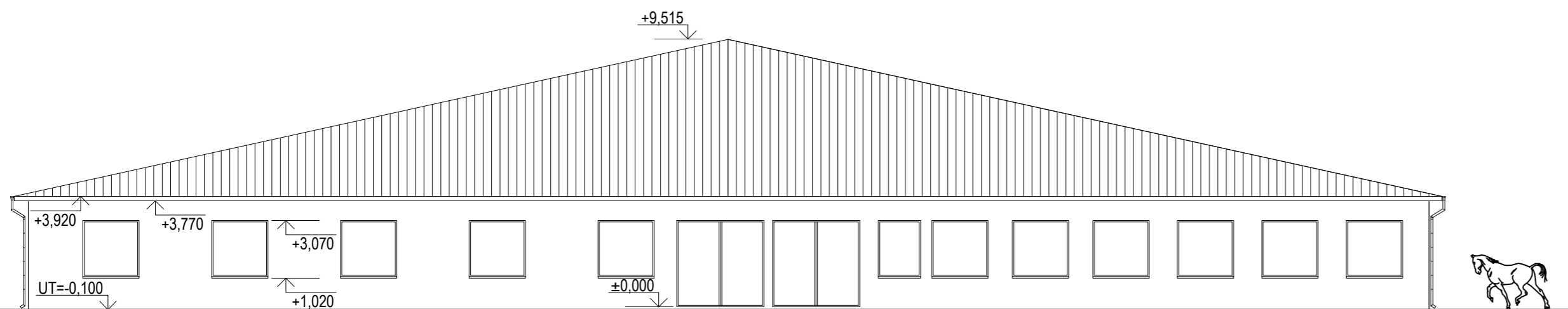

JIŽNÍ POHLED

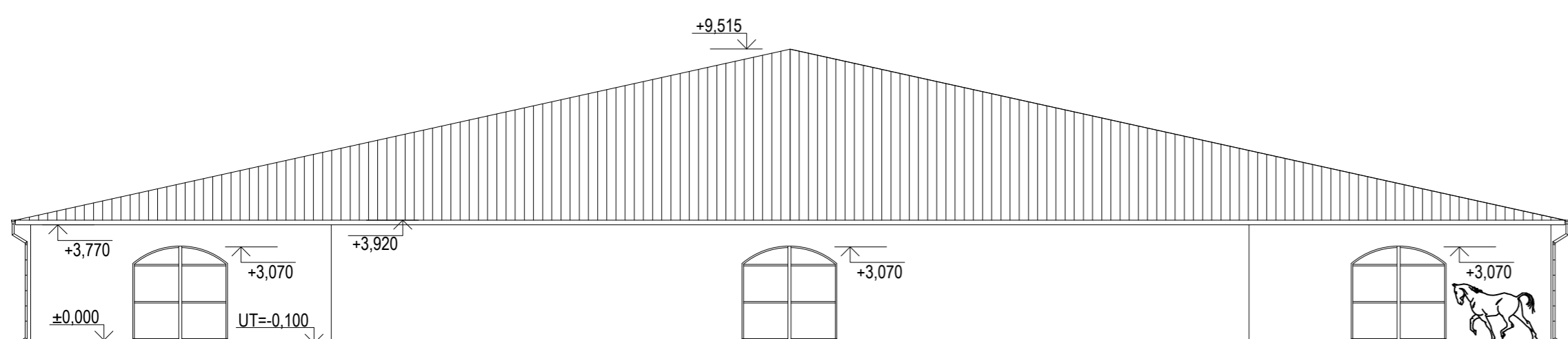

JEZDECKÝ AREÁL ÚHONICE

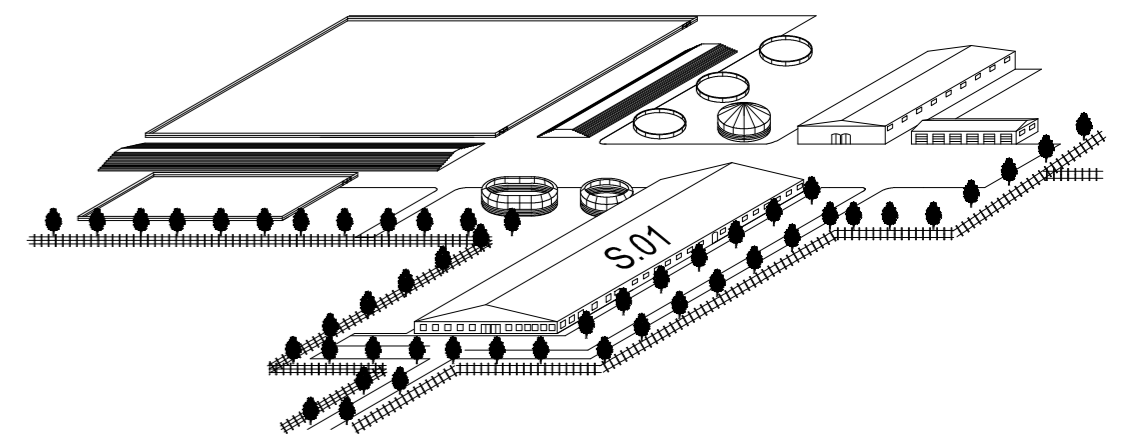

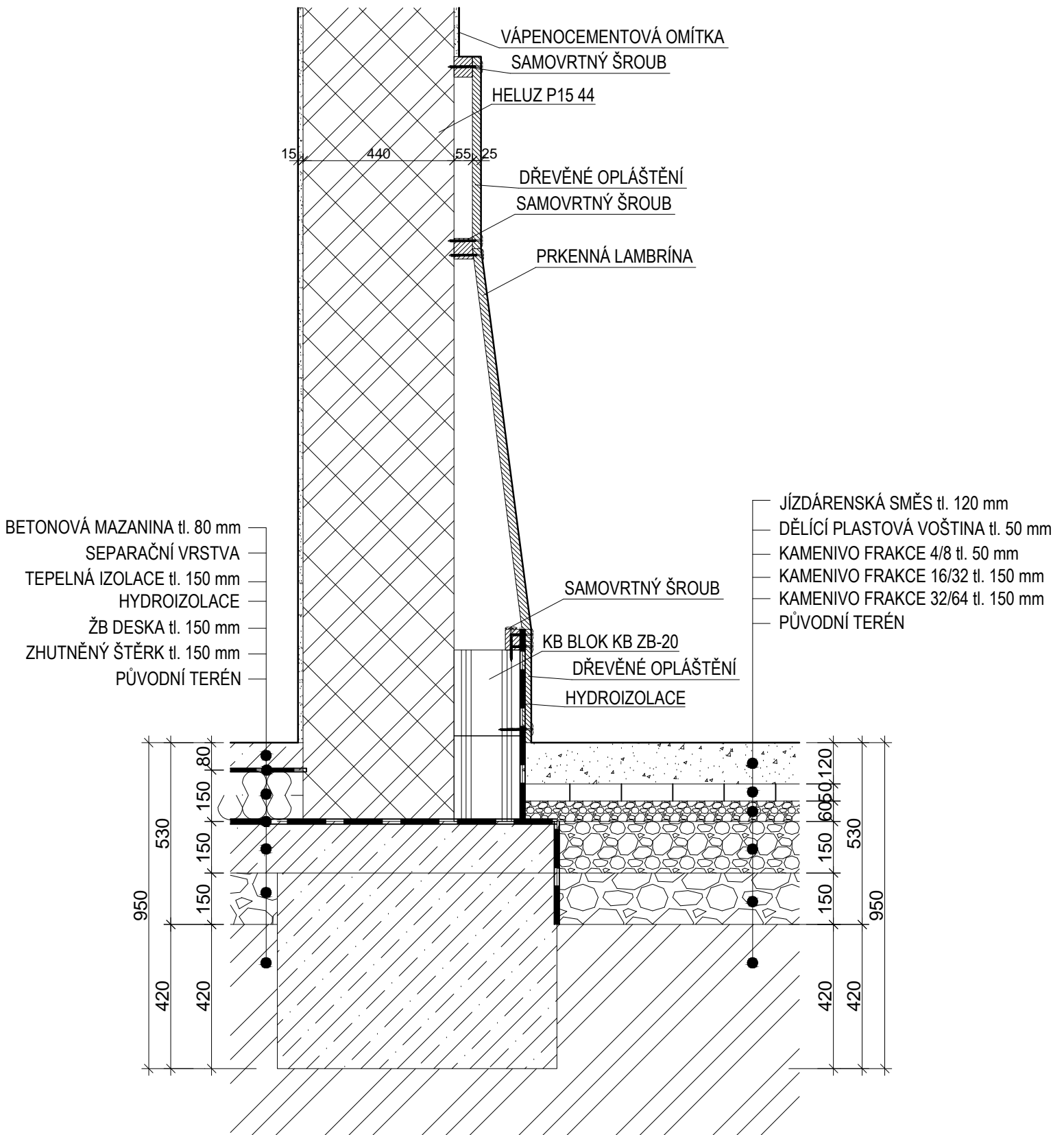

| | | | |
|--|--|--------------------------|--|
| Zpracoval: Bc. Václav Holeček | Vedoucí práce: Ing. Miloslava Popenková, CSc. | Školní rok: 2017/2018 | Fakulta stavební ČVUT  |
| Předmět: DIPLOMOVÁ PRÁCE | | | Datum: 1.12.2017 |
| Akce: Návrh jezdeckého areálu v obci Úhonica | | | Meřítko: 1:170 |
| Název výkresu: S.01—HLAVNÍ BUDOVA—POHLEDY | | | Číslo výkresu: D.02 |



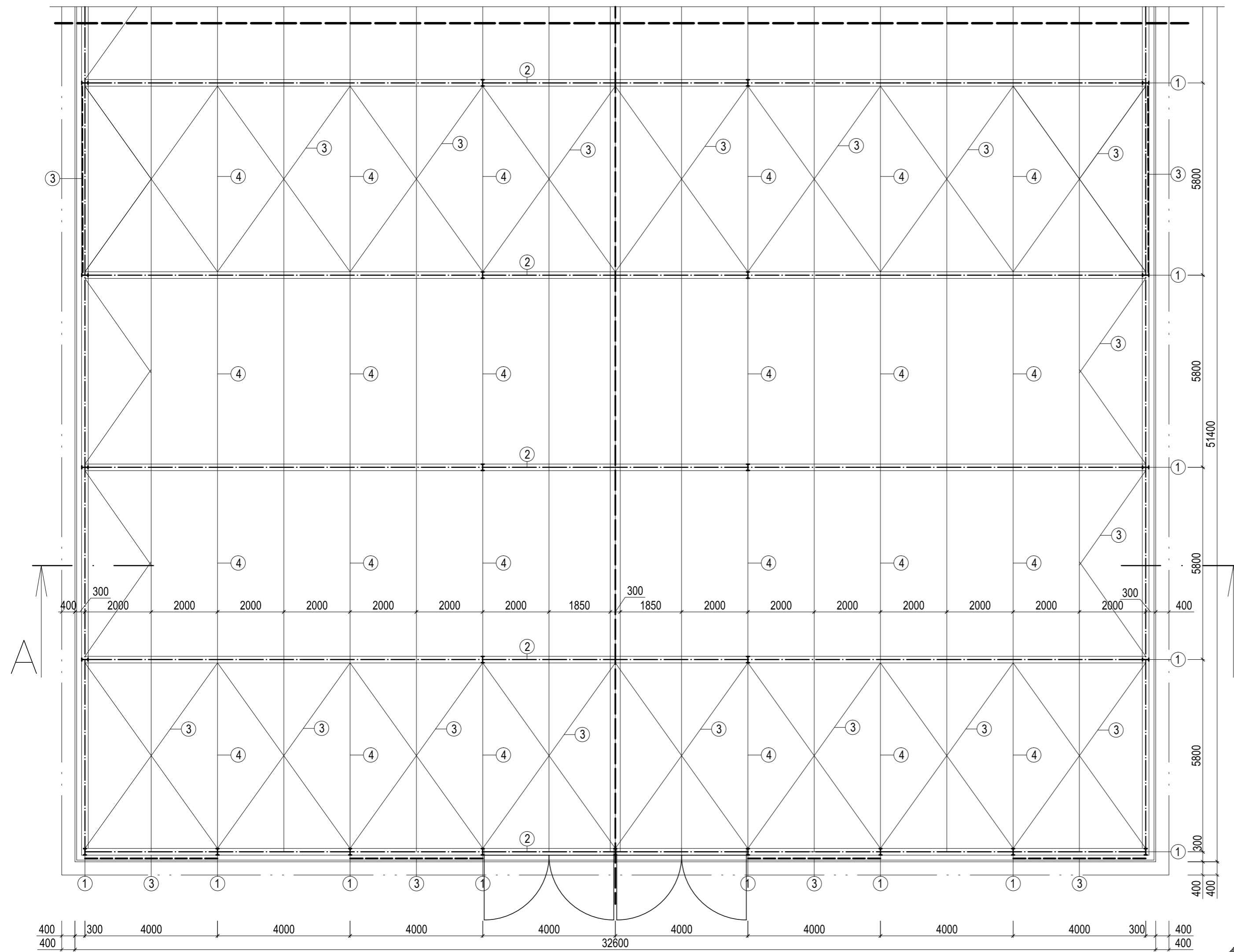

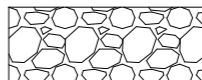
| | | | | |
|--|--|--------------------------|------------------|-----------|
| Zpracoval: Bc. Václav Holeček | Vedoucí práce: Ing. Miloslava Popenková, CSc. | Školní rok: 2017/2018 | Fakulta stavební | |
| Předmět: DIPLOMOVÁ PRÁCE | | | ČVUT | |
| Akce: Návrh jezdeckého areálu v obci Úhonice | | | Datum: | 1.12.2017 |
| Název výkresu: S.01–HLAVNÍ BUDOVA–DETAIL LAMBRÍNY | | | Meřítko: | 1:15 |
| | | | Číslo výkresu: | D.03 |

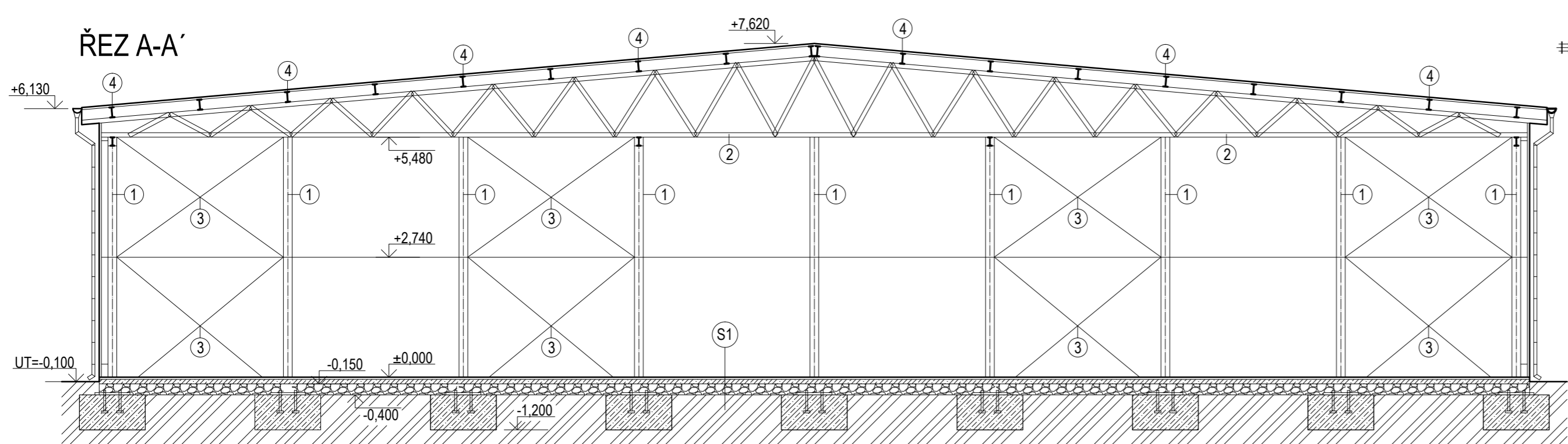
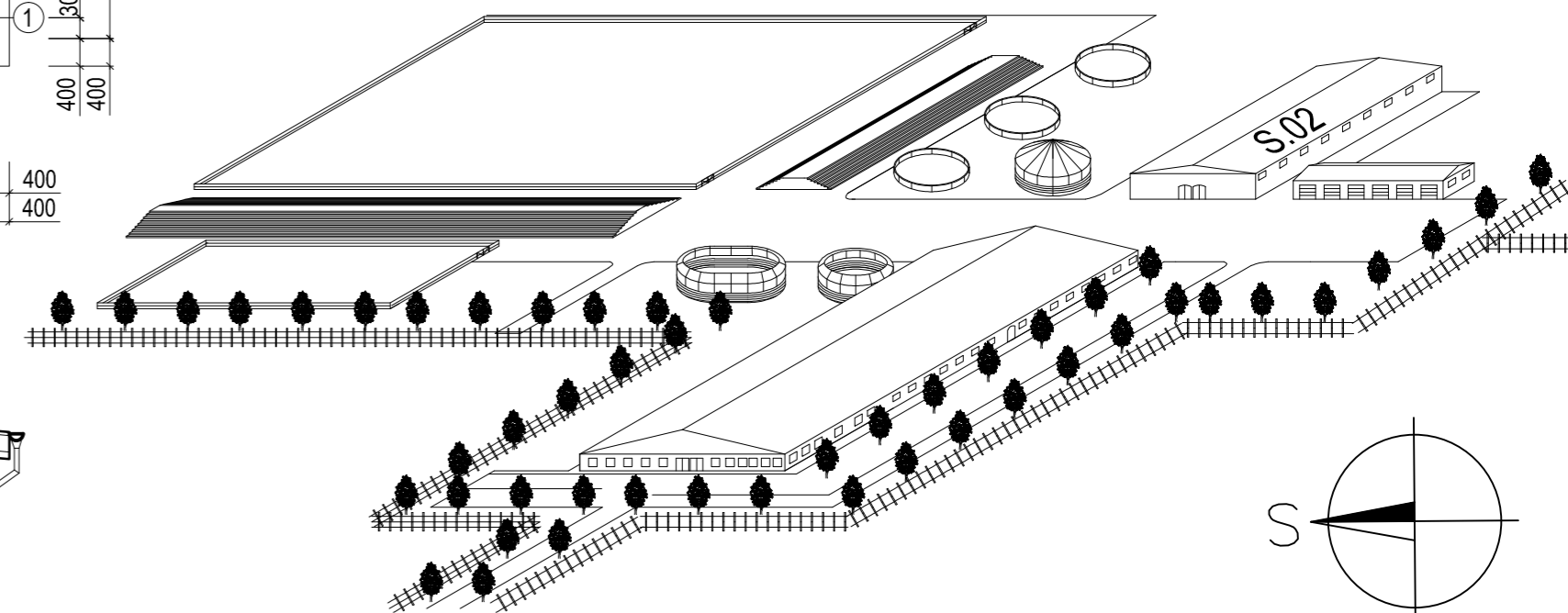

- LEGENDA MATERIÁLŮ**
-  PROSTÝ BETON
 -  ZHUTNĚNÉ KAMENIVO
 -  PŮVODNÍ TERÉN
- LEGENDA POPISŮ**
- ① OCELOVÝ SLOUP HEB
 - ② OCELOVÝ PŘÍHRADOVÝ VAZNÍK
 - ③ ZAVĚTROVÁNÍ-OCELOVÁ TRUBKA
 - ④ OCELOVÁ VAZNICE
- LEGENDA SKLADEB**
- S1 PODLAHA SENÍKU
 BETONOVÁ MAZANINA
 ŽELEZOBETONOVÁ DESKA tl. 150 mm
 ZHUTNĚNÝ ŠTĚRK tl. 250 mm
 PŮVODNÍ TERÉN

JEZDECKÝ AREÁL ÚHONICE



| | | | |
|---|--|--------------------------|--|
| Zpracoval: Bc. Václav Holeček | Vedoucí práce: Ing. Míloslava Popenková, CSc. | Školní rok: 2017/2018 | Fakulta stavební ČVUT  |
| Předmět: DIPLOMOVÁ PRÁCE | | Datum: 1.12.2017 | Meřítko: 1:100 |
| Akce: Návrh jezdeckého areálu v obci Úhonice | | Číslo výkresu: D.04 | |
| Název výkresu: S.02-SENÍK-PŮDORYS A ŘEZ | | | |

VÝCHODNÍ POHLED=ZÁPADNÍ POHLED

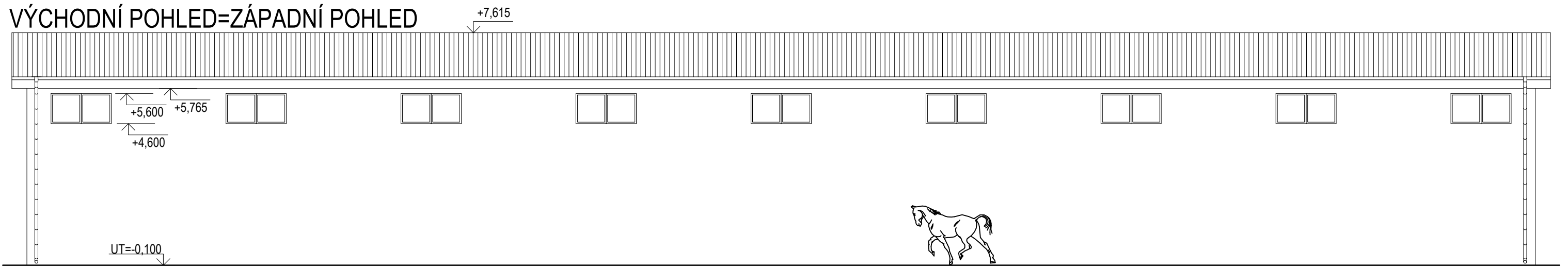

JIŽNÍ POHLED

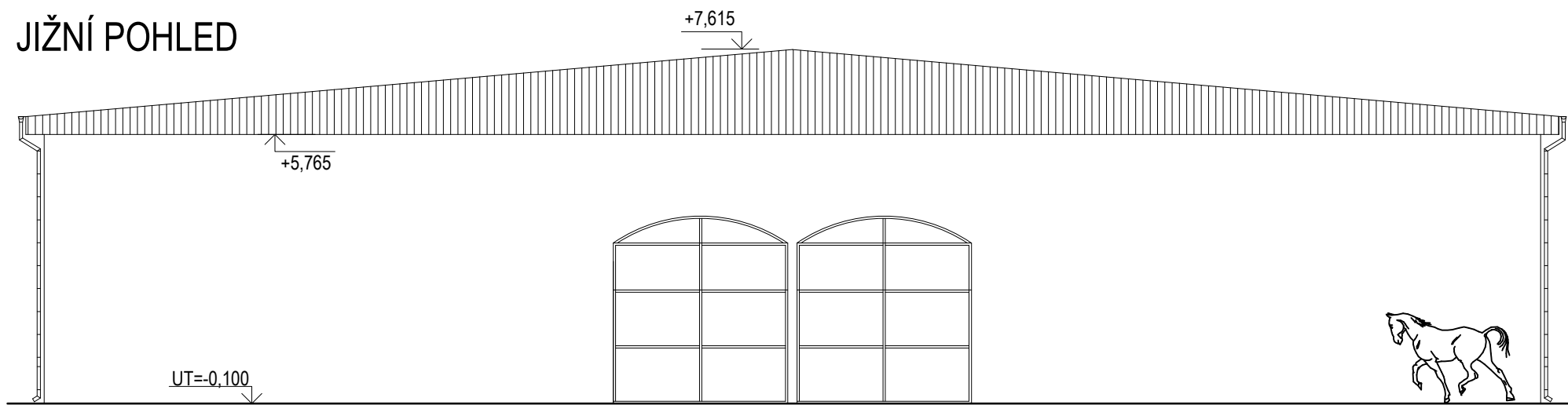

SEVERNÍ POHLED

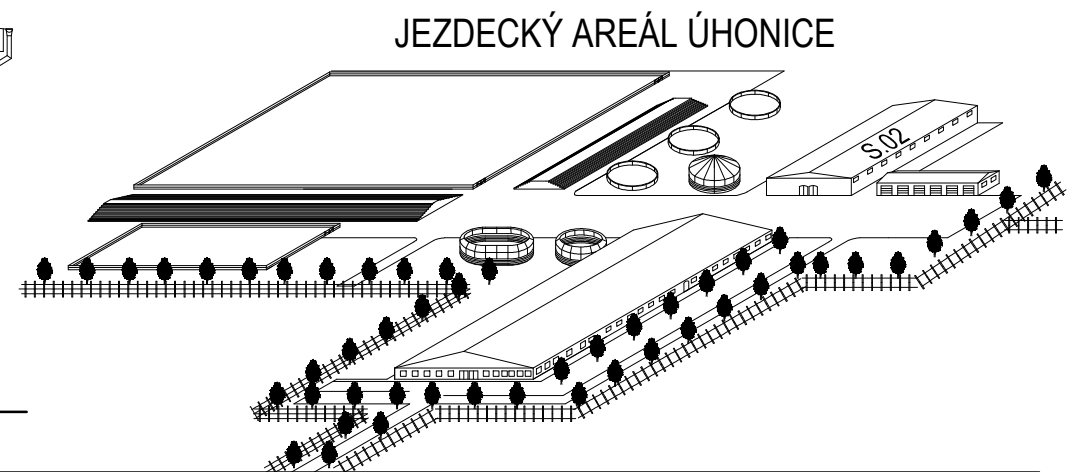
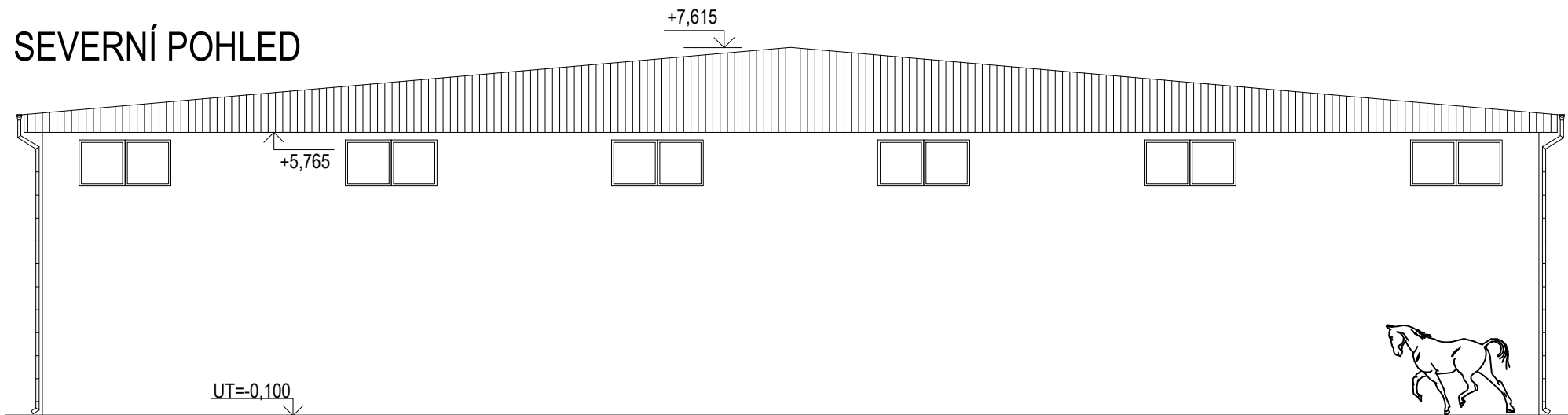

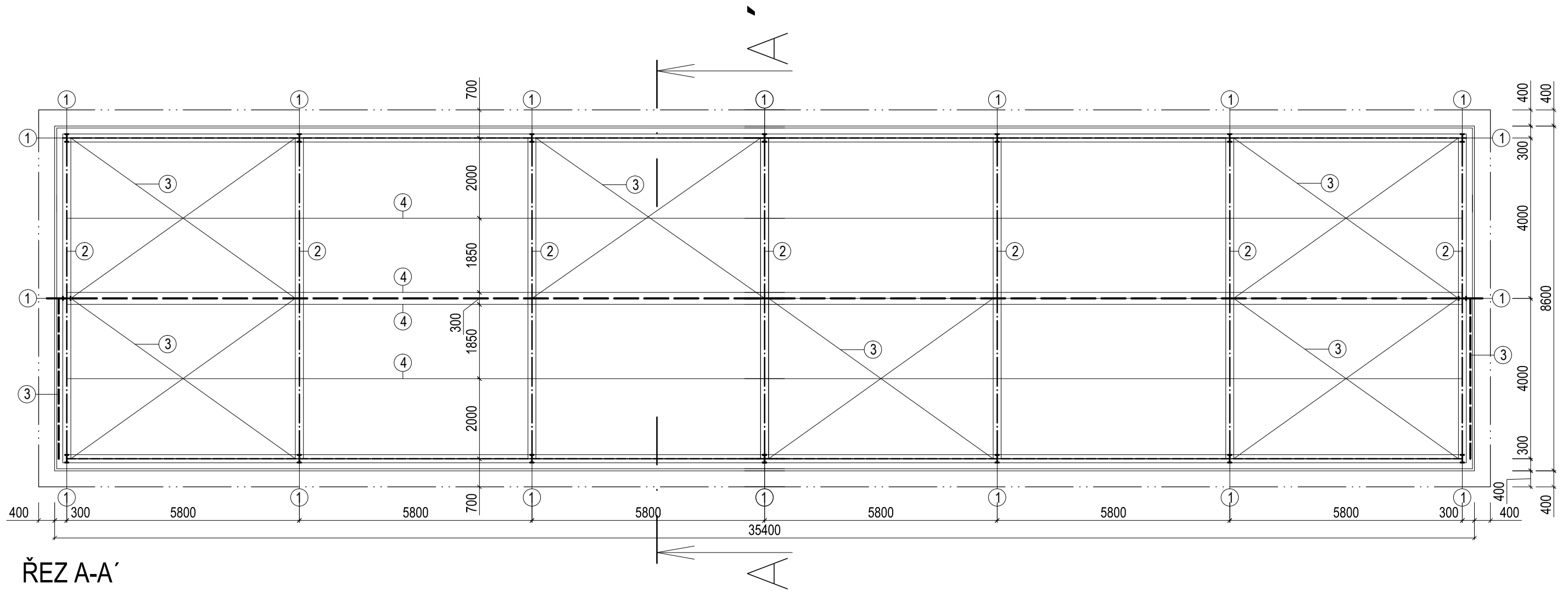

| | | | |
|---|--|--------------------------|--|
| Zpracoval: Bc. Václav Holeček | Vedoucí práce: Ing. Miloslava Popenková, CSc. | Školní rok: 2017/2018 | Fakulta stavební ČVUT  |
| Předmět: DIPLOMOVÁ PRÁCE | | | Datum: 1.12.2017 |
| Akce: Návrh jezdeckého areálu v obci Úhonic | | | Meřítko: 1:125 |
| Název výkresu: S.02 – SENÍK – POHLEDY | | | Číslo výkresu: D.05 |

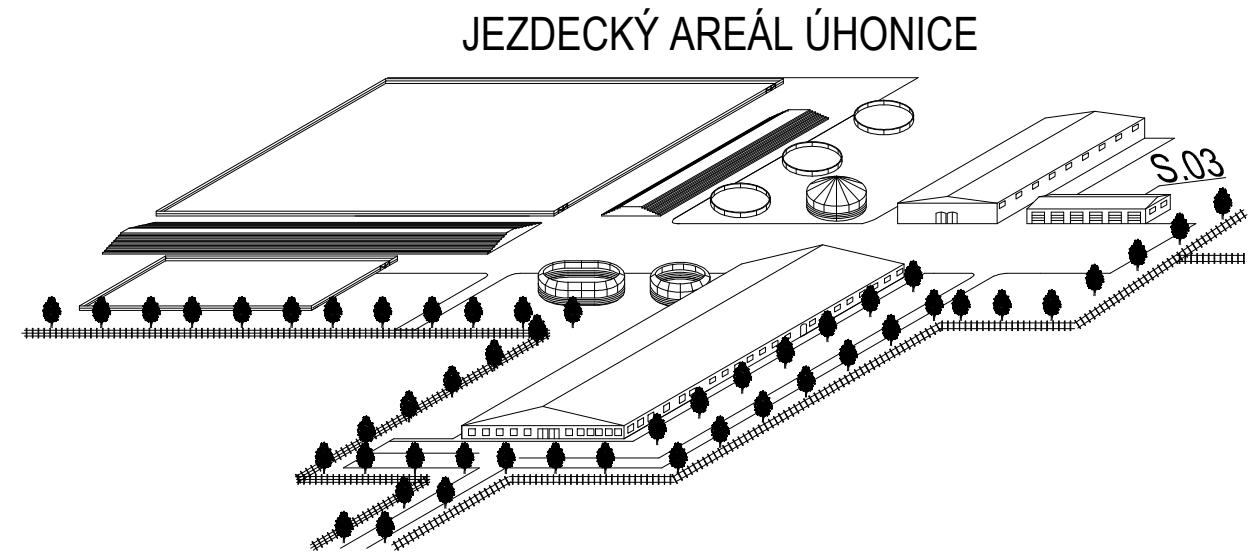
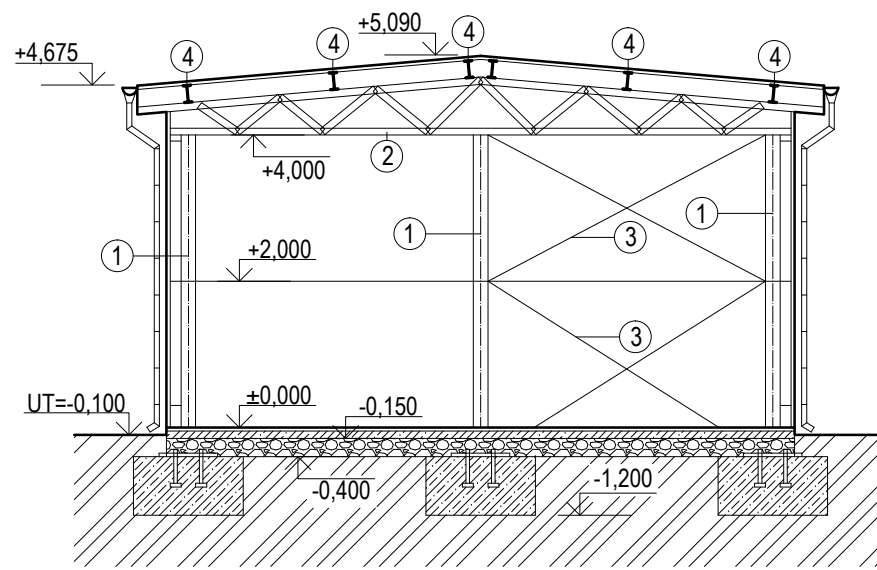

ŘEZ A-A'

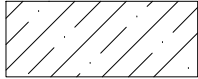
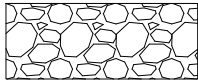

LEGENDA MATERIÁLŮ

-  PROSTÝ BETON
-  ZHUTNĚNÉ KAMENIVO
-  PŮVODNÍ TERÉN

LEGENDA POPISŮ

- ① OCELOVÝ SLOUP HEB
- ② OCOVÝ PŘÍHRADOVÝ VAZNÍK
- ③ ZAVĚTROVÁNÍ-OCELOVÁ TRUBKA
- ④ OCELOVÁ VAZNICE

LEGENDA SKLADEB

- Ⓢ1 PODLAHA GARÁŽE
BETONOVÁ DESKA tl. 100 mm
ZHUTNĚNÝ ŠTĚRK tl. 300 mm
PŮVODNÍ TERÉN

| | | | |
|--|--|--------------------------|--|
| Zpracoval: Bc. Václav Holeček | Vedoucí práce: Ing. Miloslava Popenková, CSc. | Školní rok: 2017/2018 | Fakulta stavební ČVUT  |
| Předmět: DIPLOMOVÁ PRÁCE | | | Datum: 1.12.2017 |
| Akce: Návrh jezdeckého areálu v obci Úhonice | | | Meřítko: 1:100 |
| Název výkresu: S.03-GARÁŽE-PŮDORYS A ŘEZ | | | Číslo výkresu: D.06 |

SEVERNÍ POHLED

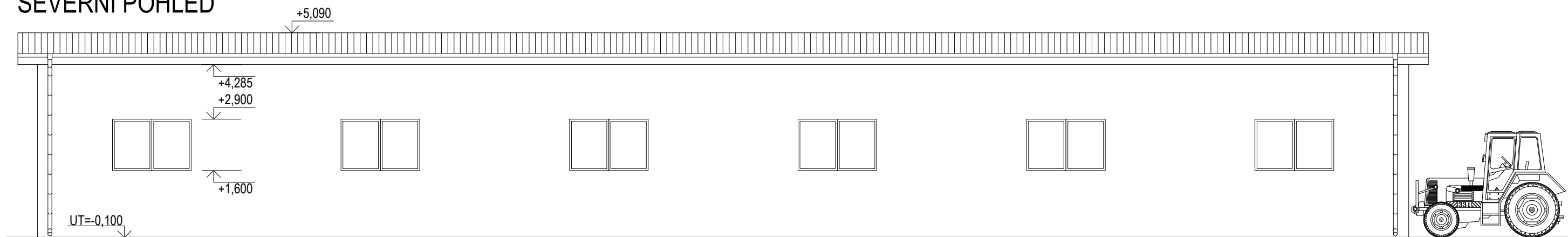

JIŽNÍ POHLED

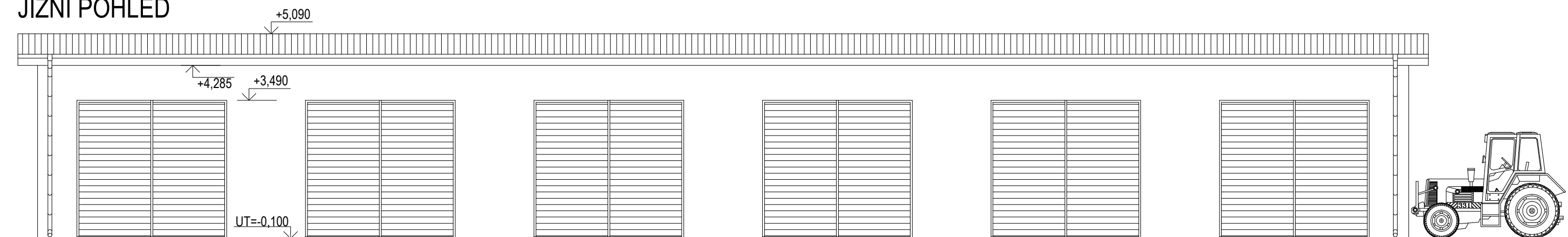

VÝCHODNÍ POHLED

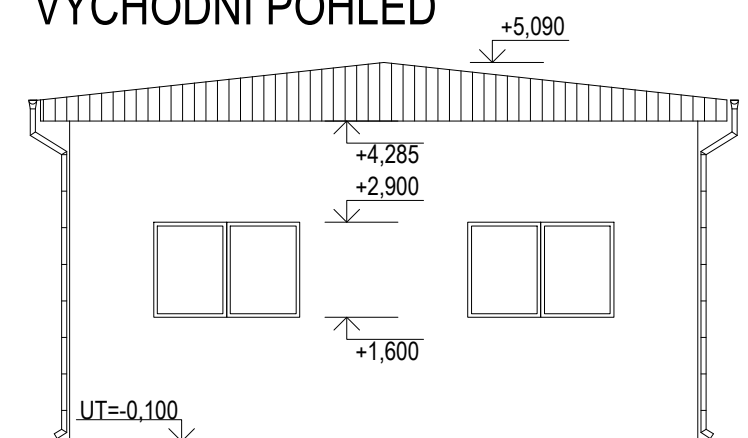

ZÁPADNÍ POHLED

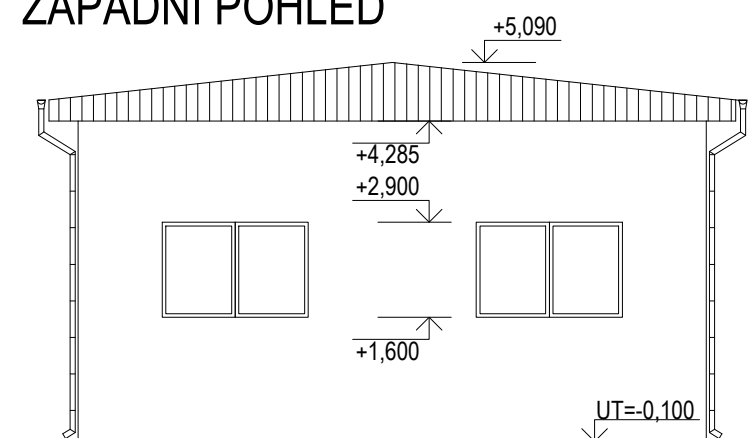

JEZDECKÝ AREÁL ÚHONICE

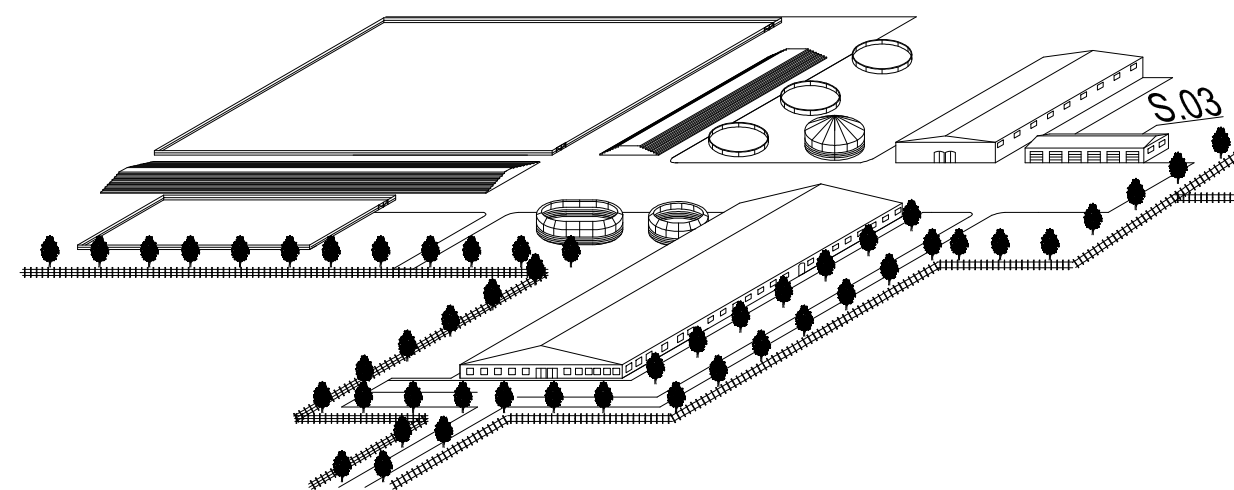

| | | | |
|--|--|--------------------------|--|
| Zpracoval: Bc. Václav Holeček | Vedoucí práce: Ing. Miloslava Popenková, CSc. | Školní rok: 2017/2018 | Fakulta stavební ČVUT  |
| Předmět: DIPLOMOVÁ PRÁCE | | | Datum: 1.12.2017 |
| Akce: Návrh jezdeckého areálu v obci Úhonice | | | Meřítko: 1:100 |
| Název výkresu: S.03-GARÁŽE-POHLEDY | | | Číslo výkresu: D.07 |

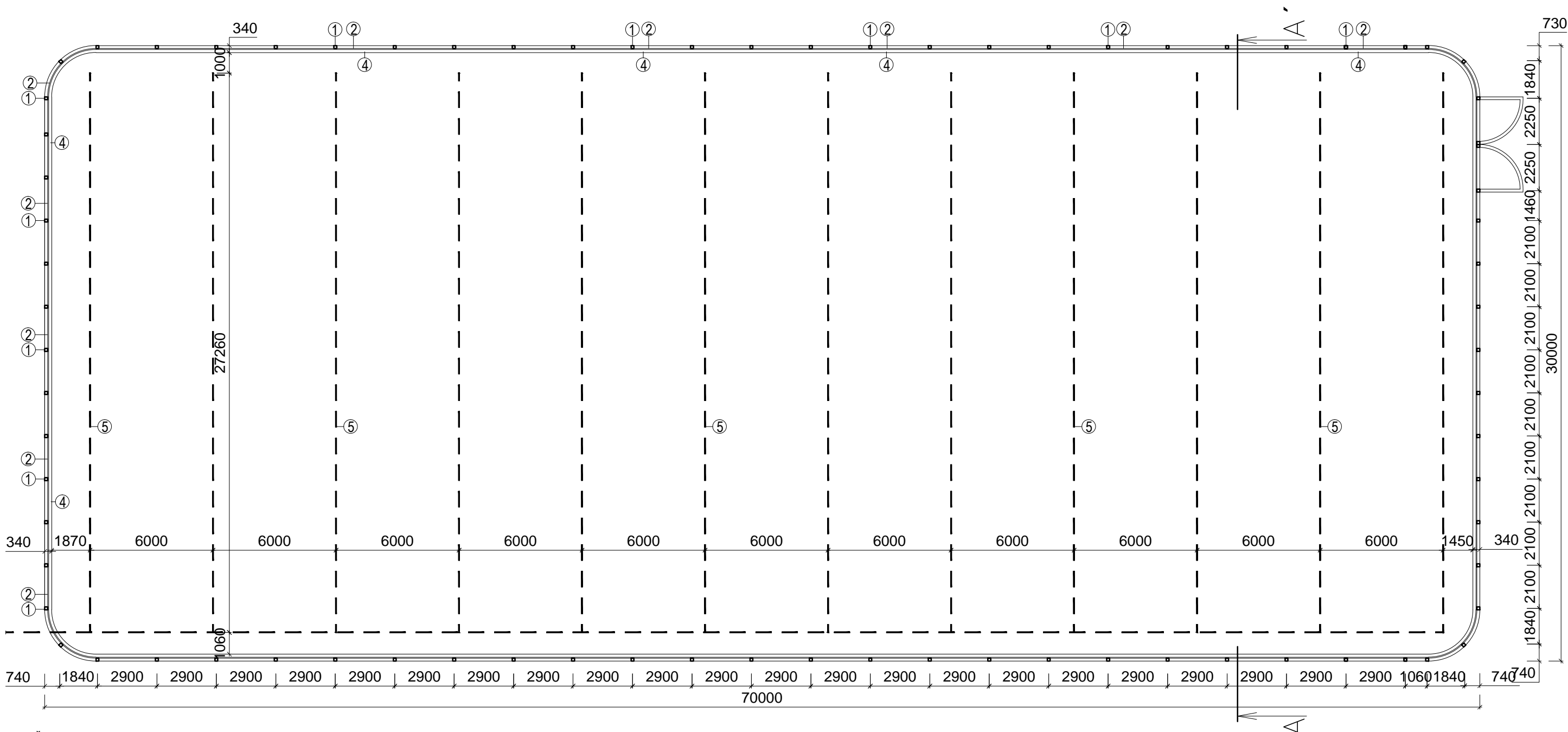

ŘEZA-A' 1:150

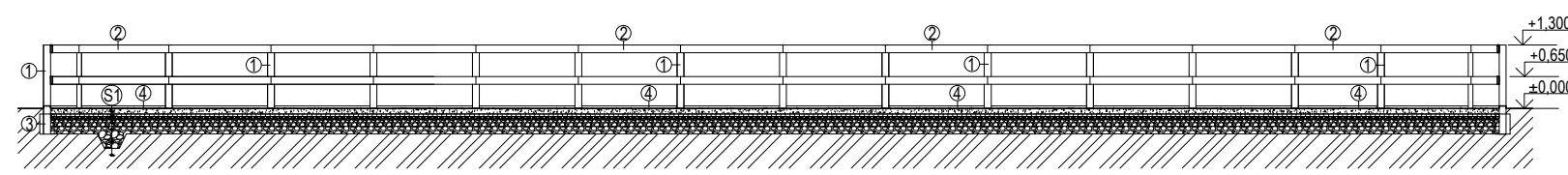

POHLED VÝCHODNÍ 1:150

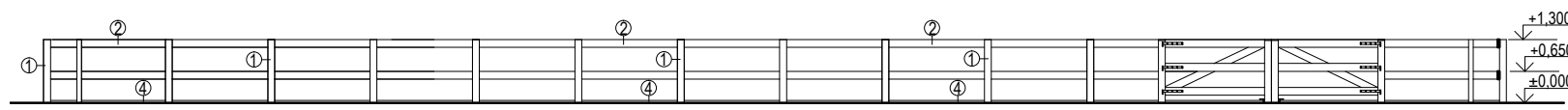

LEGENDA POPISŮ

- ① DŘEVĚNÝ SLOUPEK 140 x 140 mm
- ② DŘEVĚNNÁ FOŠNA 50 x 160 mm
- ③ PVC POUZDRO SLOUPKU VYPLNĚNÉ BETONEM
- ④ DŘEVĚNNÝ OBRUBNÍK 160 x 200 mm
- ⑤ ODVODŇOVACÍ DRENÁŽ

- Ⓢ1 JÍZDÁRENSKÁ SMĚS tl. 120 mm
- DĚLÍCÍ PLASTOVÁ VOŠTINA tl. 50 mm
- KAMENIVO FRAKCE 4/8 tl. 50 mm
- KAMENIVO FRAKCE 16/32 tl. 150 mm
- KAMENIVO FRAKCE 32/64 tl. 150 mm
- DRENÁŽ DN 100
- PŮVODNÍ TERÉN

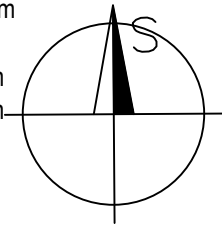

| | | | |
|---|--|--------------------------|--|
| Zpracoval: Bc. Václav Holeček | Vedoucí práce: Ing. Miloslava Popenková, CSc. | Školní rok: 2017/2018 | Fakulta stavební ČVUT  |
| Předmět: DIPLOMOVÁ PRÁCE | | | Datum: 1.12.2017 |
| Akce: Návrh jezdeckého areálu v obci Úhonice | | | Meřítko: 1:200 |
| Název výkresu: S.04- VENKOVNÍ JÍZDÁRNA 70 x 30 m | | | Číslo výkresu: D.08 |

80000

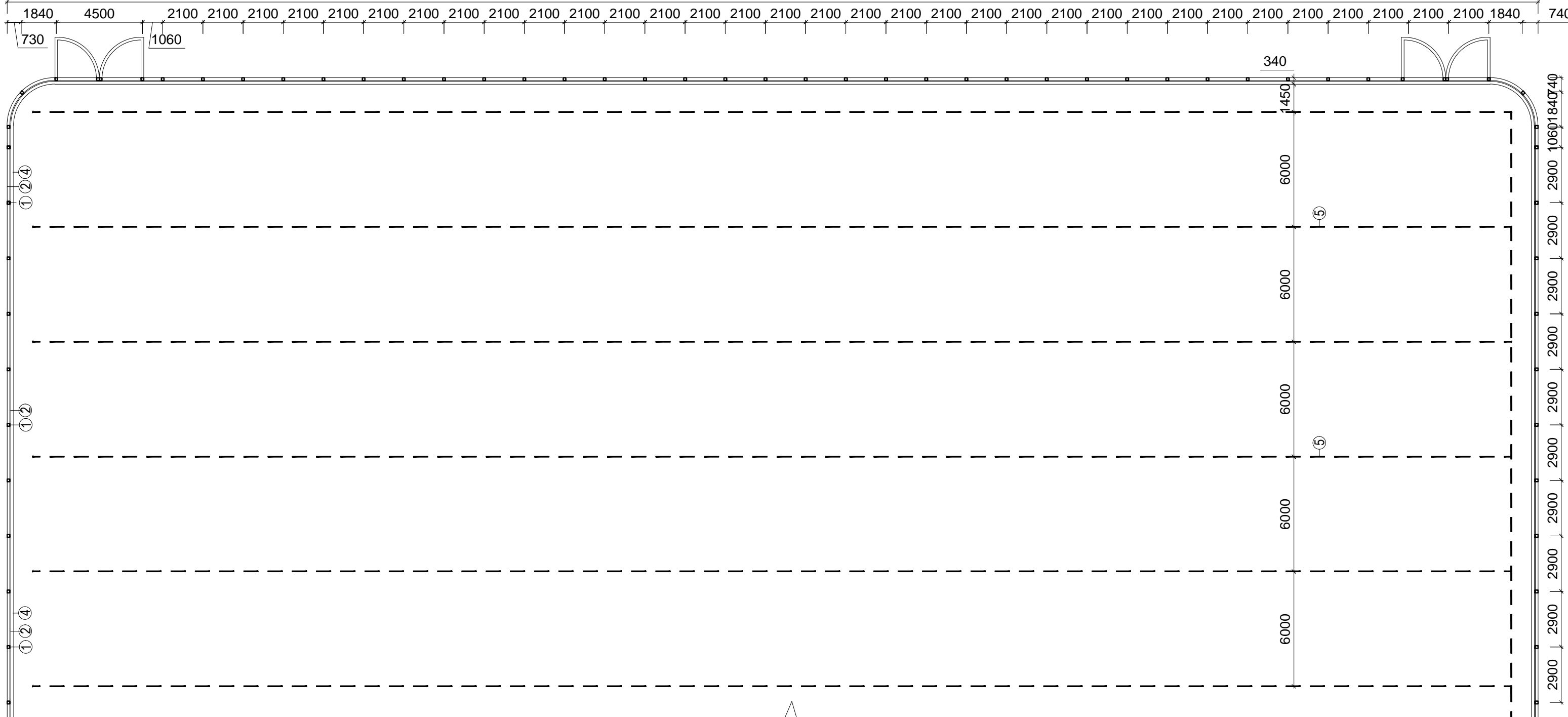

ŘEZ A-A' 1:150

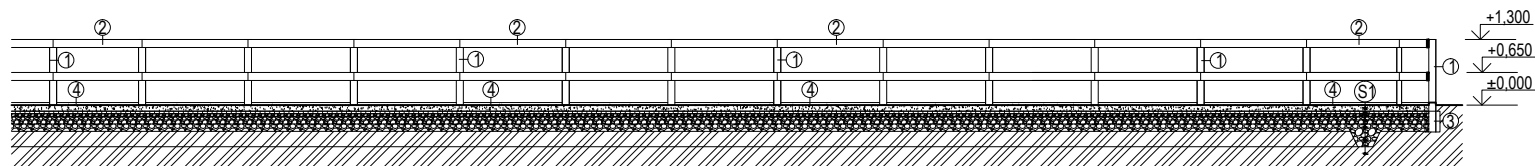

LEGENDA POPISŮ

- ① DŘEVĚNÝ SLOUPEK 140 x 140 mm
- ② DŘEVĚNNÁ FOŠNA 50 x 160 mm
- ③ PVC POUZDRO SLOUPKU VYPLNĚNÉ BETONEM
- ④ DŘEVĚNNÝ OBRUBNÍK 160 x 200 mm
- ⑤ ODVODŇOVACÍ DRENÁŽ

- Ⓢ1 JÍZDÁRENSKÁ SMĚS tl. 120 mm
- DĚLÍCÍ PLASTOVÁ VOŠTINA tl. 50 mm
- KAMENIVO FRAKCE 4/8 tl. 50 mm
- KAMENIVO FRAKCE 16/32 tl. 150 mm
- KAMENIVO FRAKCE 32/64 tl. 150 mm
- DRENÁŽ DN 100
- PŮVODNÍ TERÉN

POHLED VÝCHODNÍ 1:150

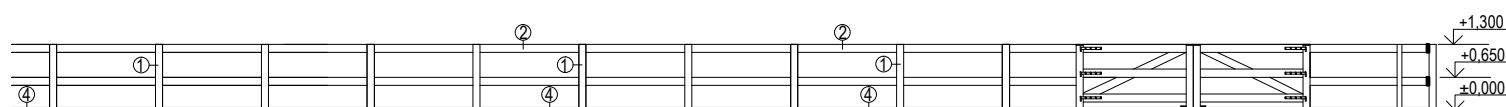

| | | | |
|---|--|--------------------------|--------------------------|
| Zpracoval: Bc. Václav Holeček | Vedoucí práce: Ing. Miloslava Popenková, CSc. | Školní rok: 2017/2018 | Fakulta stavební ČVUT |
| Předmět: DIPLOMOVÁ PRÁCE | | | Datum: 1.12.2017 |
| Akce: Návrh jezdeckého areálu v obci Úhonice | | | Meřítko: 1:200 |
| Název výkresu: S.05–VENKOVNÍ JÍZDÁRNA 120 x 80 m | | | Číslo výkresu: D.09 |

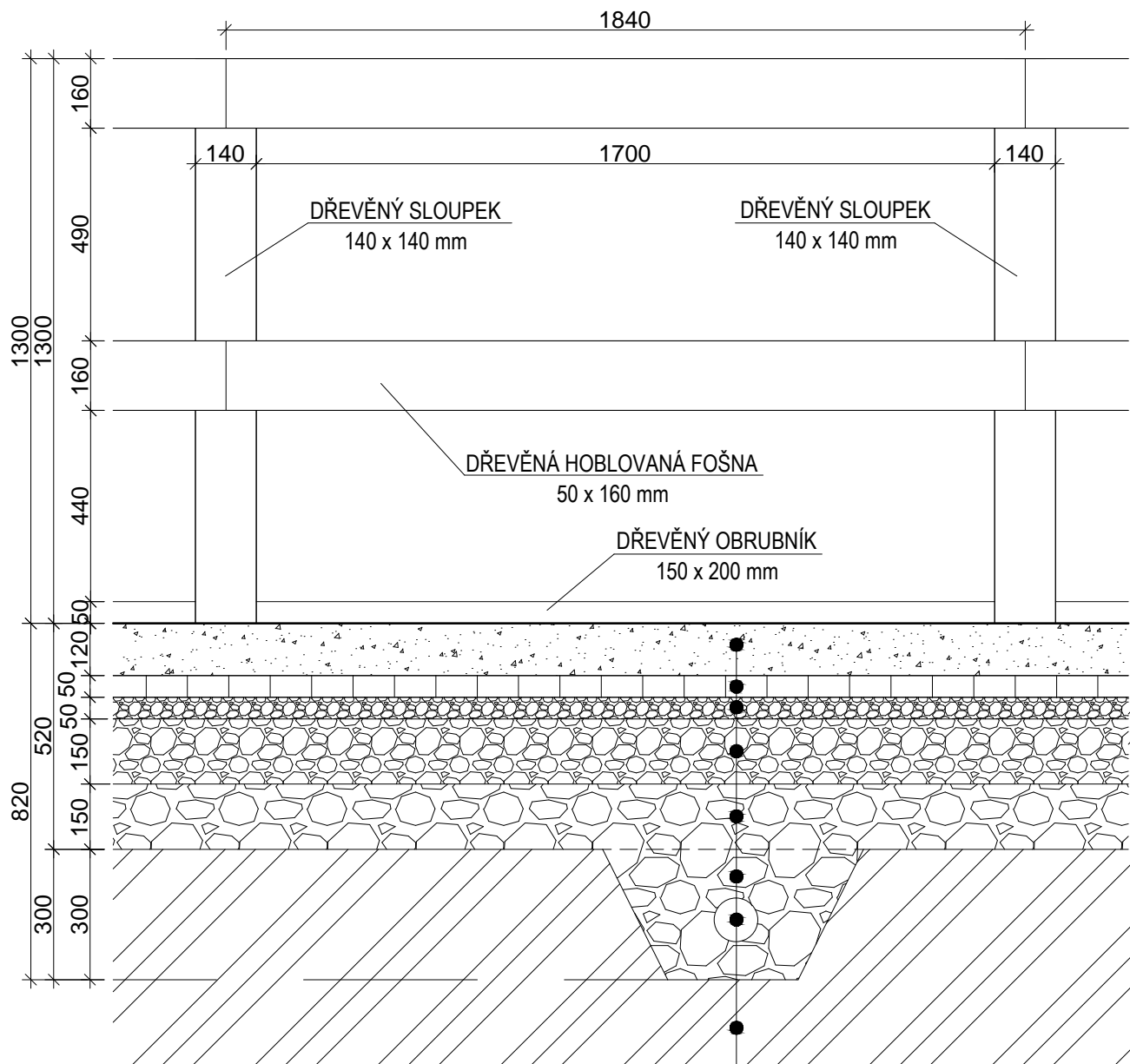

- JÍZDÁRENSKÁ SMĚS tl. 120 mm
- DĚLÍČÍ PLASTOVÁ VOŠTINA tl. 50 mm
- KAMENIVO FRAKCE 4/8 tl. 50 mm
- KAMENIVO FRAKCE 16/32 tl. 150 mm
- KAMENIVO FRAKCE 32/64 tl. 150 mm
- DRENÁŽNÍ RÝHA-KAMENIVO FRAKCE 32/64
- DRENÁŽNÍ TRUBKA DN 100
- PŮVODNÍ TERÉN

| | | | | |
|---|--|--------------------------|------------------|-----------|
| Zpracoval: Bc. Václav Holeček | Vedoucí práce: Ing. Miloslava Popenková, CSc. | Školní rok: 2017/2018 | Fakulta stavební | |
| Předmět: DIPLOMOVÁ PRÁCE | | | ČVUT | |
| Akce: Návrh jezdeckého areálu v obci Úhonice | | | Datum: | 1.12.2017 |
| Název výkresu: S.05–VENKOVNÍ JÍZDÁRNA–DETAIL PODLOŽÍ | | | Meřítko: | 1:15 |
| | | | Číslo výkresu: | D.10 |

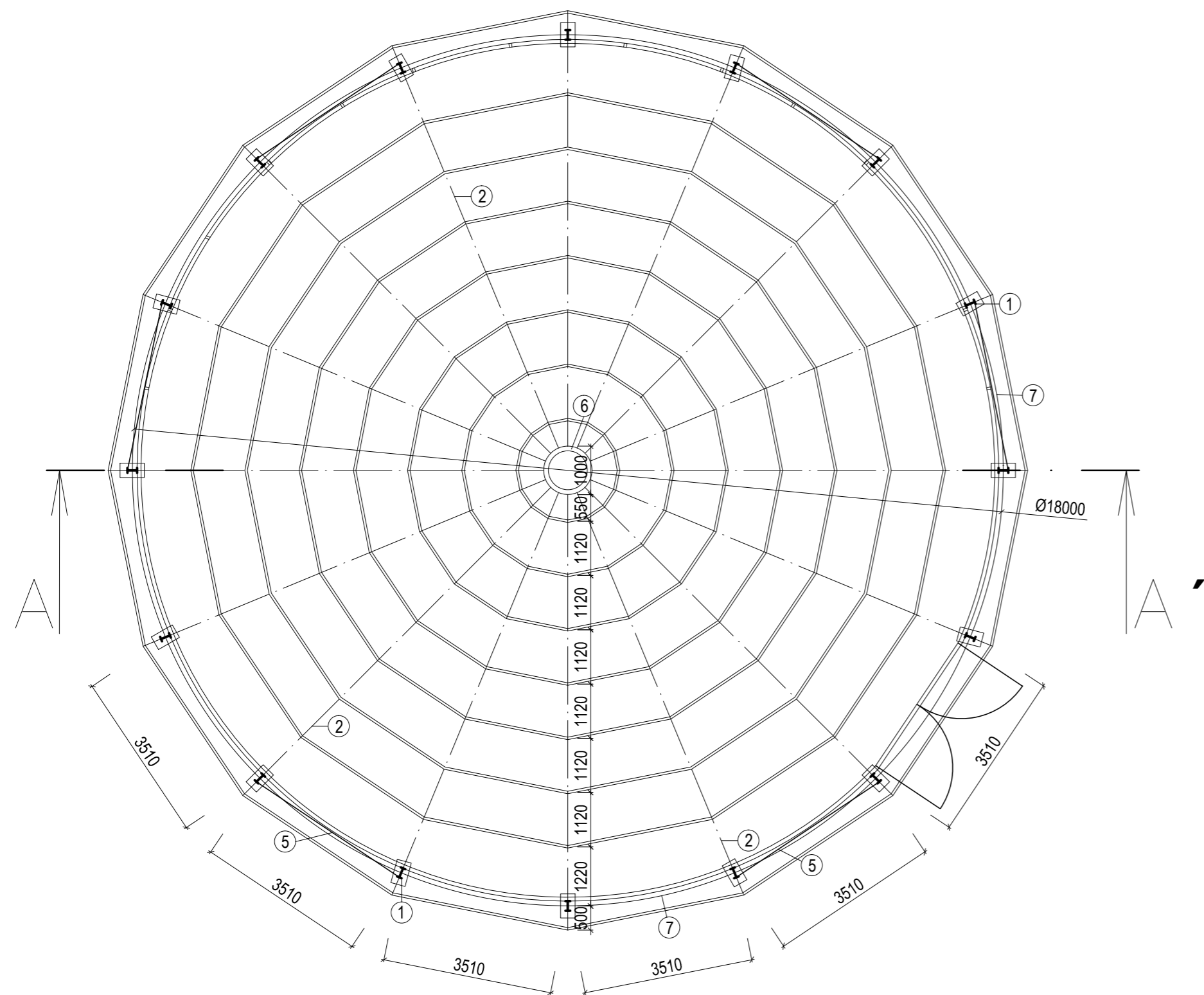

ŘEZ A-A'

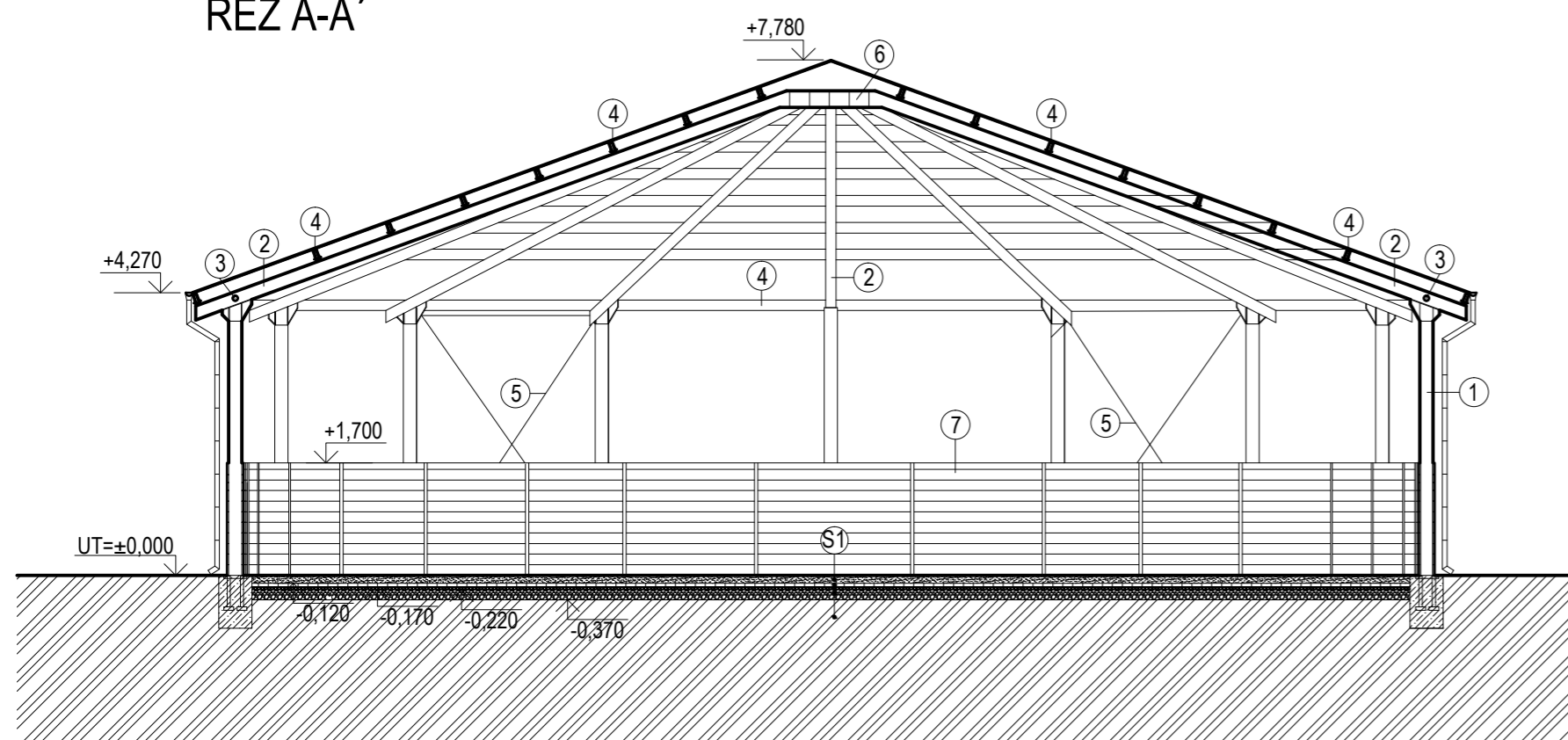

SEVERNÍ POHLED

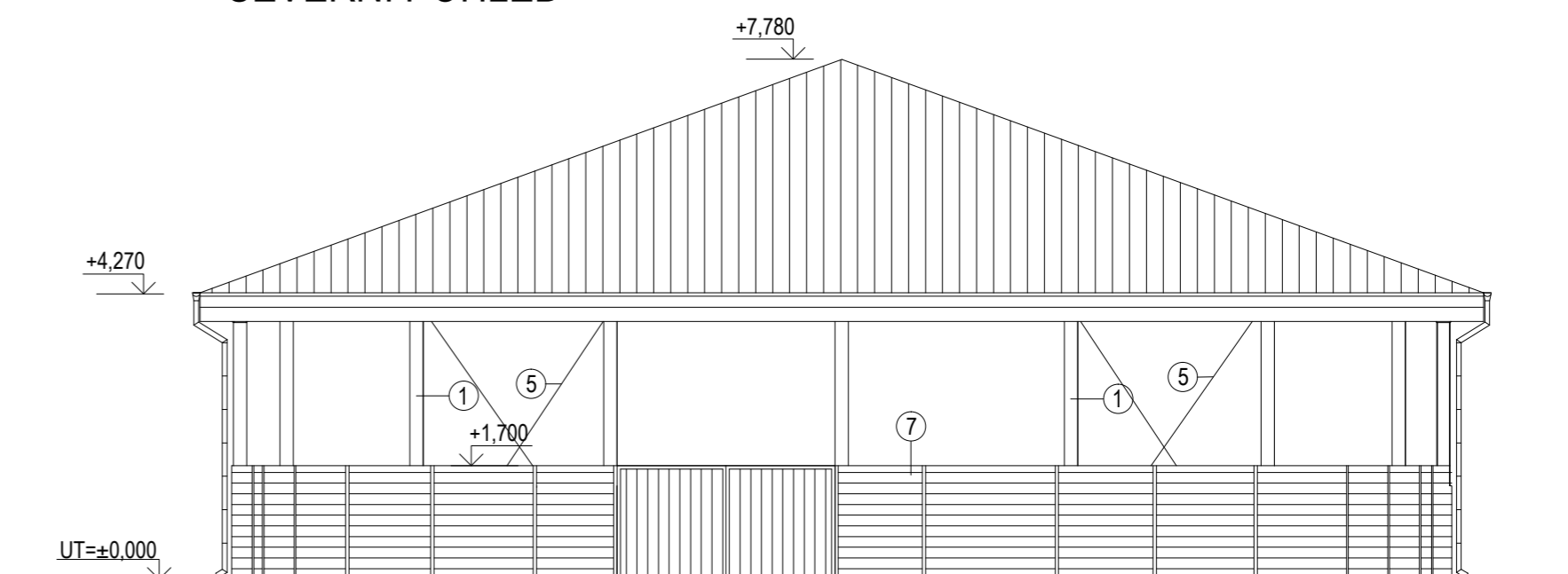

JIŽNÍ POHLED

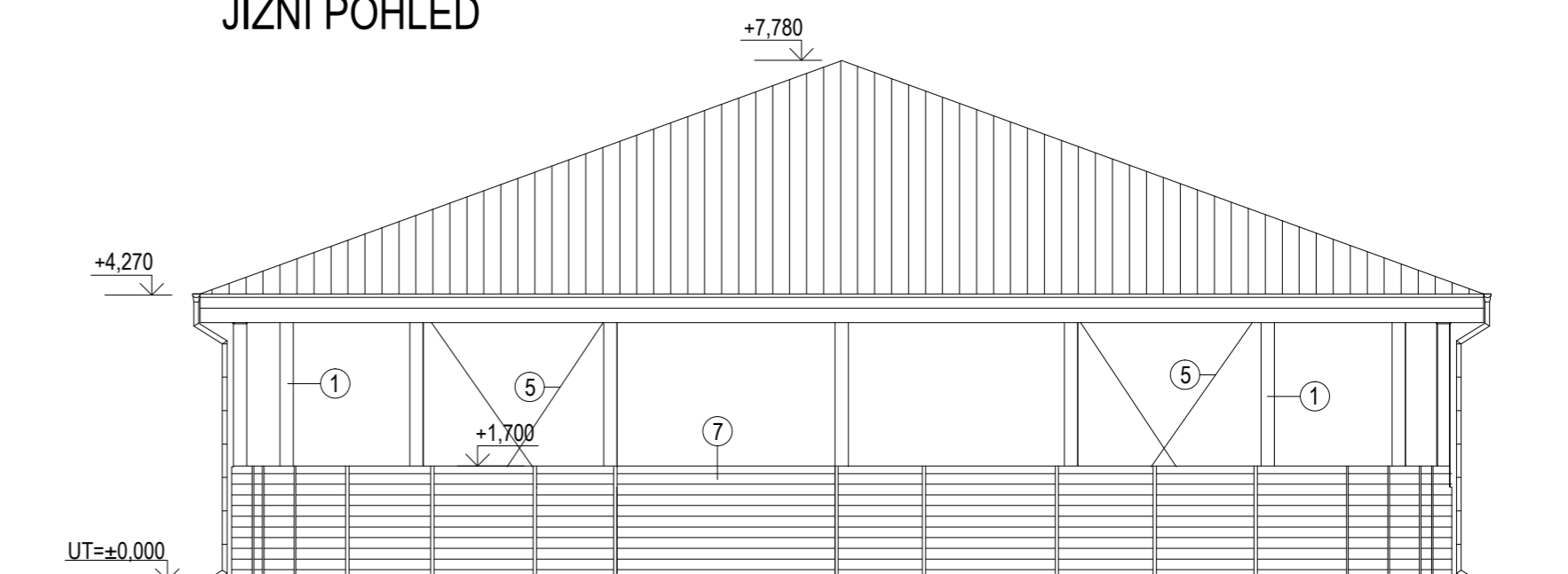

JEZDECKÝ AREÁL ÚHONICE

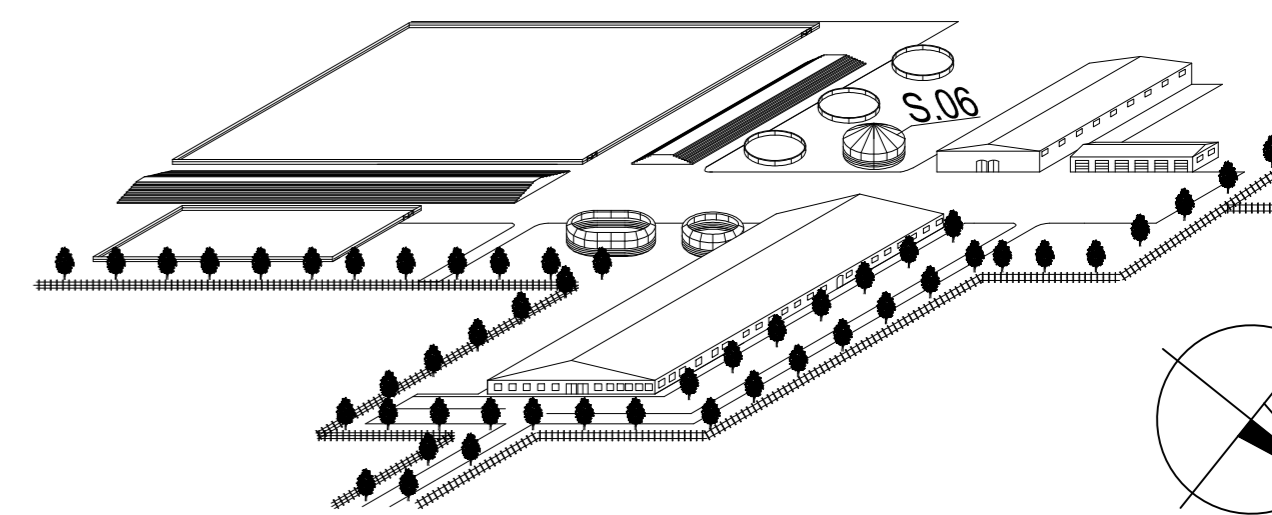

LEGENDA POPISŮ

- ① OCELOVÝ SLOUP HEB
- ② OCELOVÁ VAZNICE IPE
- ③ ZAVĚTROVÁNÍ-OCELOVÁ TRUBKA
- ④ DŘEVĚNNÉ VAZNICE
- ⑤ ZTUŽENÍ-OCELOVÁ LANA
- ⑥ OCELOVÝ KRUHOVÝ STYČNÍK
- ⑦ DŘEVĚNNÉ OHRAZENÍ

① JÍZDÁRNA

JÍZDÁRENSKÁ SMĚS tl. 120 mm
 DĚLÍČÍ PLASTOVÁ VOŠTINA tl. 50 mm
 KAMENIVO FRAKCE 4/8 tl. 50 mm
 KAMENIVO FRAKCE 32/64 tl. 150 mm
 PŮVODNÍ TERÉN

| | | | |
|---|--|--------------------------|--------------------------|
| Zpracoval: Bc. Václav Holeček | Vedoucí práce: Ing. Miloslava Popenková, CSc. | Školní rok: 2017/2018 | Fakulta stavební ČVUT |
| Předmět: DIPLOMOVÁ PRÁCE | | | Datum: 1.12.2017 |
| Akce: Návrh jezdeckého areálu v obci Úhonica | | | Meřítko: 1:100 |
| Název výkresu: S.06-ZASTŘEŠENÁ KRUHOVÁ JÍZDÁRNA PRŮMĚRU 18 m | | | Číslo výkresu: D.11 |

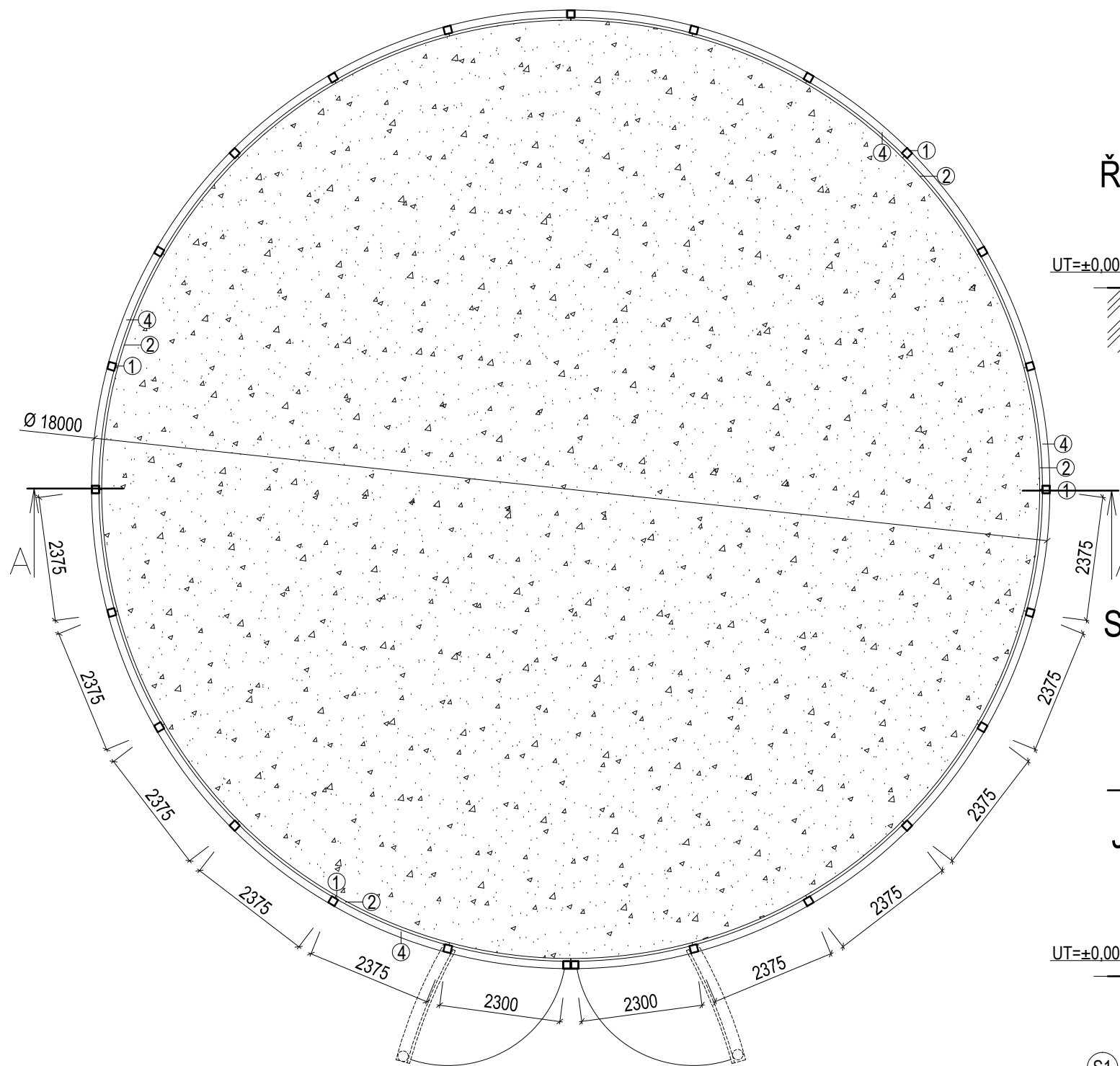

ŘEZ A-A'

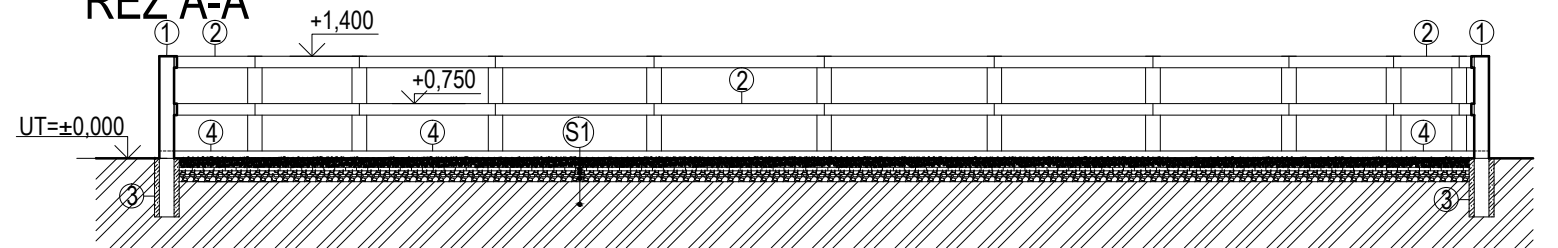

SEVERNÍ POHLED

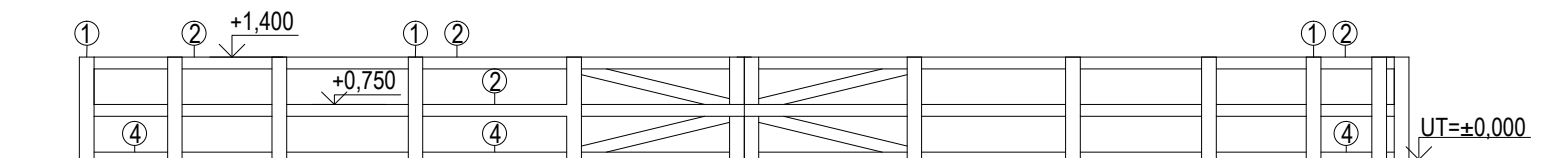

JIŽNÍ POHLED

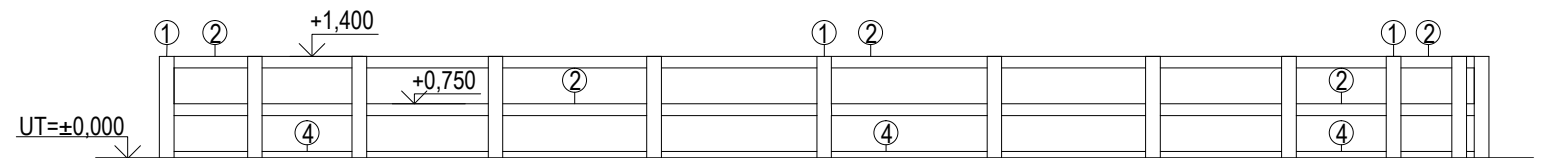

JEZDECKÝ AREÁL ÚHONICE

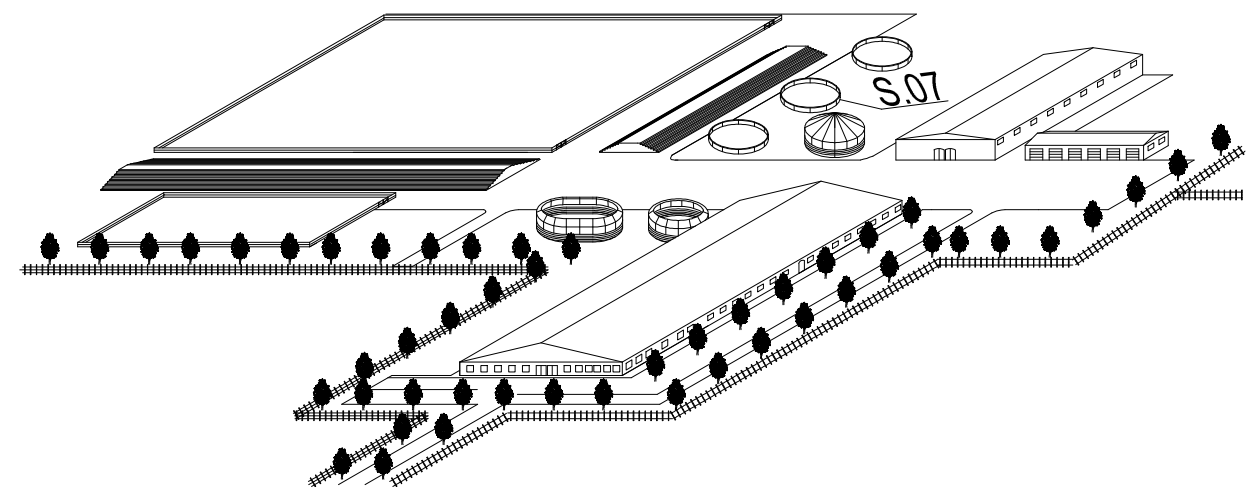



S1 JÍZDÁRNA

- JÍZDÁRENSKÁ SMĚS tl. 120 mm
- DĚLÍCI PLASTOVÁ VOŠTINA tl. 50 mm
- KAMENIVO FRAKCE 4/8 tl. 50 mm
- KAMENIVO FRAKCE 32/64 tl. 150 mm
- PŮVODNÍ TERÉN

LEGENDA POPISŮ

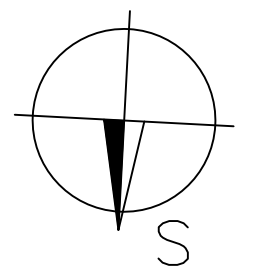
- ① DŘEVĚNÝ SLOUPEK 140 x 140 mm
- ② DŘEVĚNNÁ FOŠNA 50 x 160 mm
- ③ PVC POUZDRO SLOUPKU VYPLNĚNÉ BETONEM
- ④ DŘEVĚNNÝ OBRUBNÍK 160 x 200 mm



| | | | |
|---|--|--------------------------|--|
| Zpracoval: Bc. Václav Holeček | Vedoucí práce: Ing. Miloslava Popenková, CSc. | Školní rok: 2017/2018 | Fakulta stavební ČVUT  |
| Předmět: DIPLOMOVÁ PRÁCE | | | Datum: 1.12.2017 |
| Akce: Návrh jezdeckého areálu v obci Úhonice | | | Meřítko: 1:100 |
| Název výkresu: S.07-ZASTŘEŠENÁ KRUHOVÁ JÍZDÁRNA PRŮMĚRU 18 m | | | Číslo výkresu: D.12 |

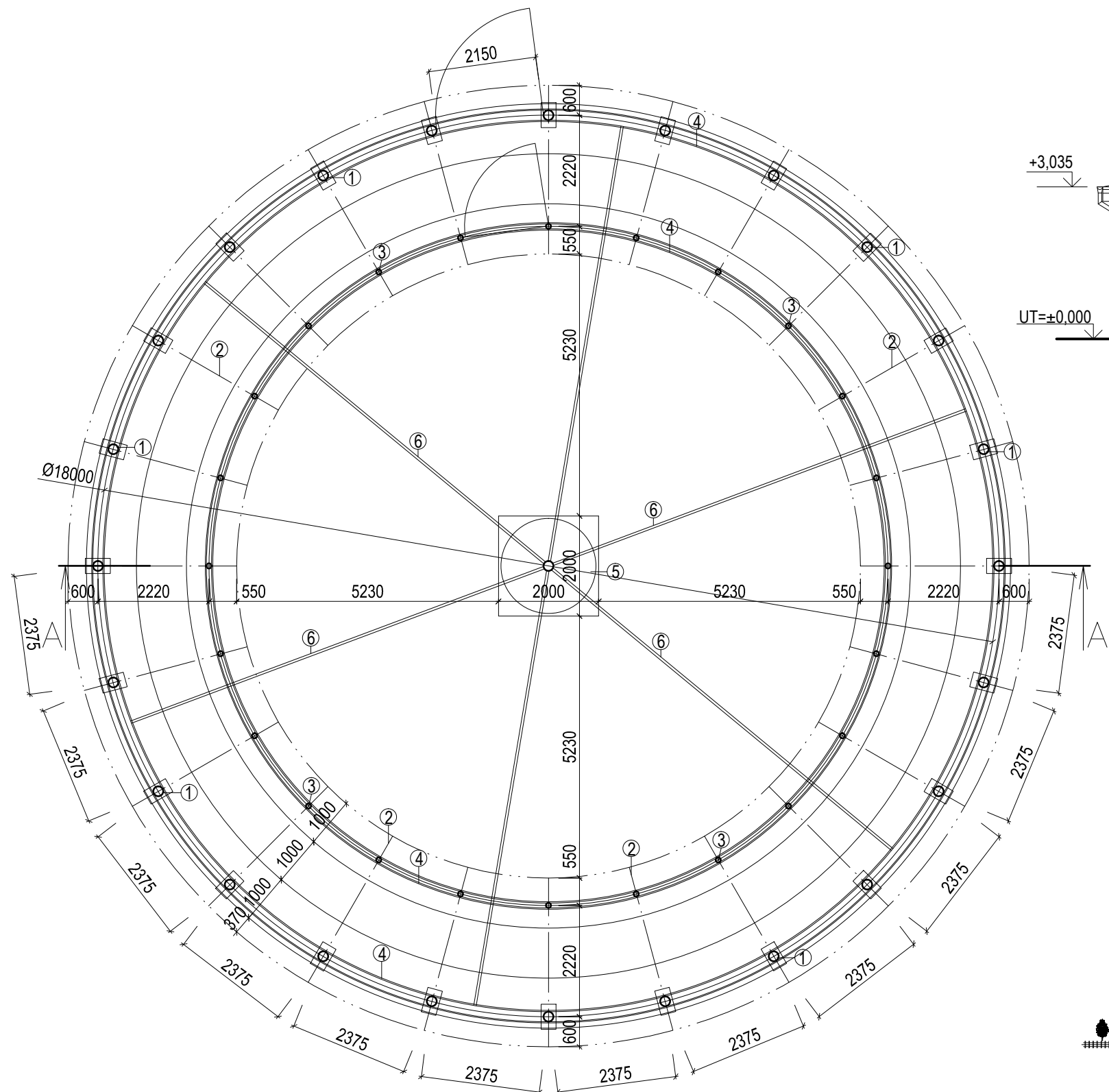

SEVERNÍ POHLED

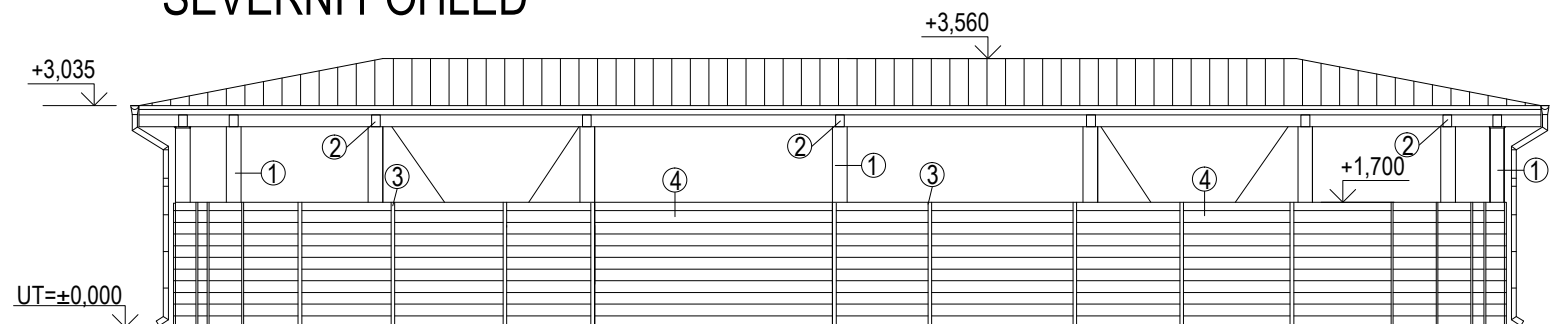



LEGENDA POPISŮ

- ① OCELOVÝ SLOUP HEB
- ② OCELOVÁ VAZNICE IPE
- ③ DŘEVĚNÝ SLOUPEK OHRAZENÍ
- ④ DŘEVĚNÁ VAZNICE
- ⑤ ELEKTROMOTOR
- ⑥ OCELOVÁ VODÍCÍ TYČ
- ⑦ OCELOVÉ LANO

- Ⓢ1 JÍZDÁRNA
 JÍZDÁRENSKÁ SMĚS tl. 120 mm
 DĚLÍČÍ PLASTOVÁ VOŠTINA tl. 50 mm
 KAMENIVO FRAKCE 4/8 tl. 50 mm
 KAMENIVO FRAKCE 32/64 tl. 150 mm
 PŮVODNÍ TERÉN

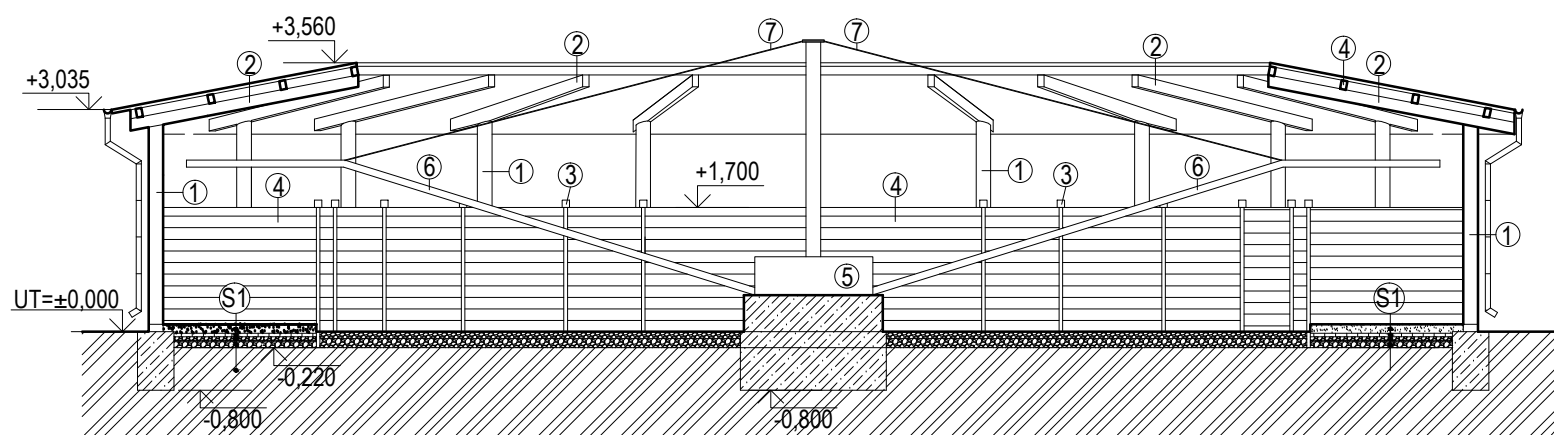
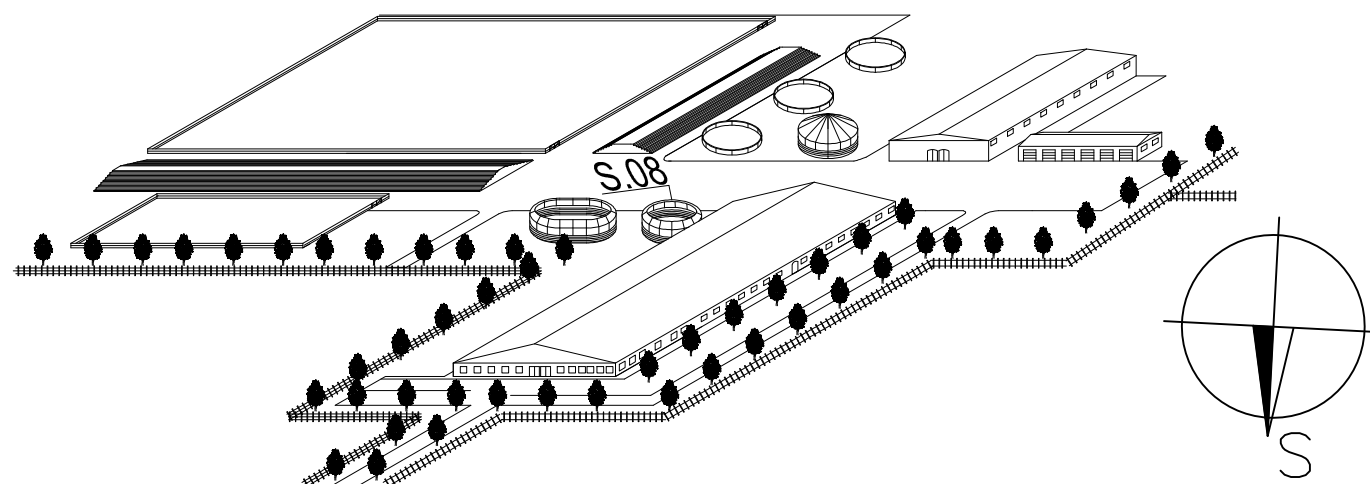
JEZDECKÝ AREÁL ÚHONICE



| | | | |
|--|--|--------------------------|--|
| Zpracoval: Bc. Václav Holeček | Vedoucí práce: Ing. Miloslava Popenková, CSc. | Školní rok: 2017/2018 | Fakulta stavební ČVUT  |
| Předmět: Akce: Návrh jezdeckého areálu v obci Úhonice | DIPLOMOVÁ PRÁCE | | Datum: 1.12.2017 |
| Název výkresu: S.08–KRUHOVÝ TRENAŽÉR PRŮMĚRU 18 m | | | Meřítko: 1:100 |
| | | | Číslo výkresu: D.13 |

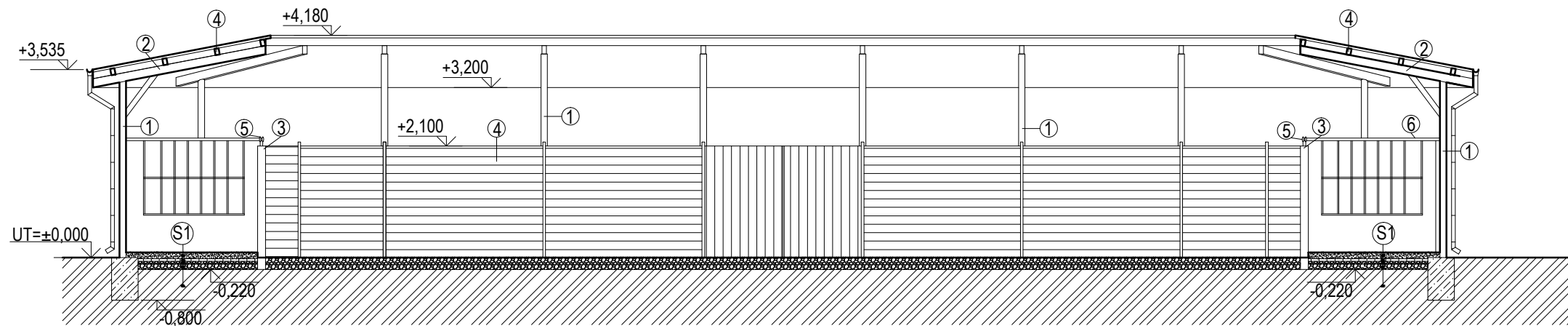
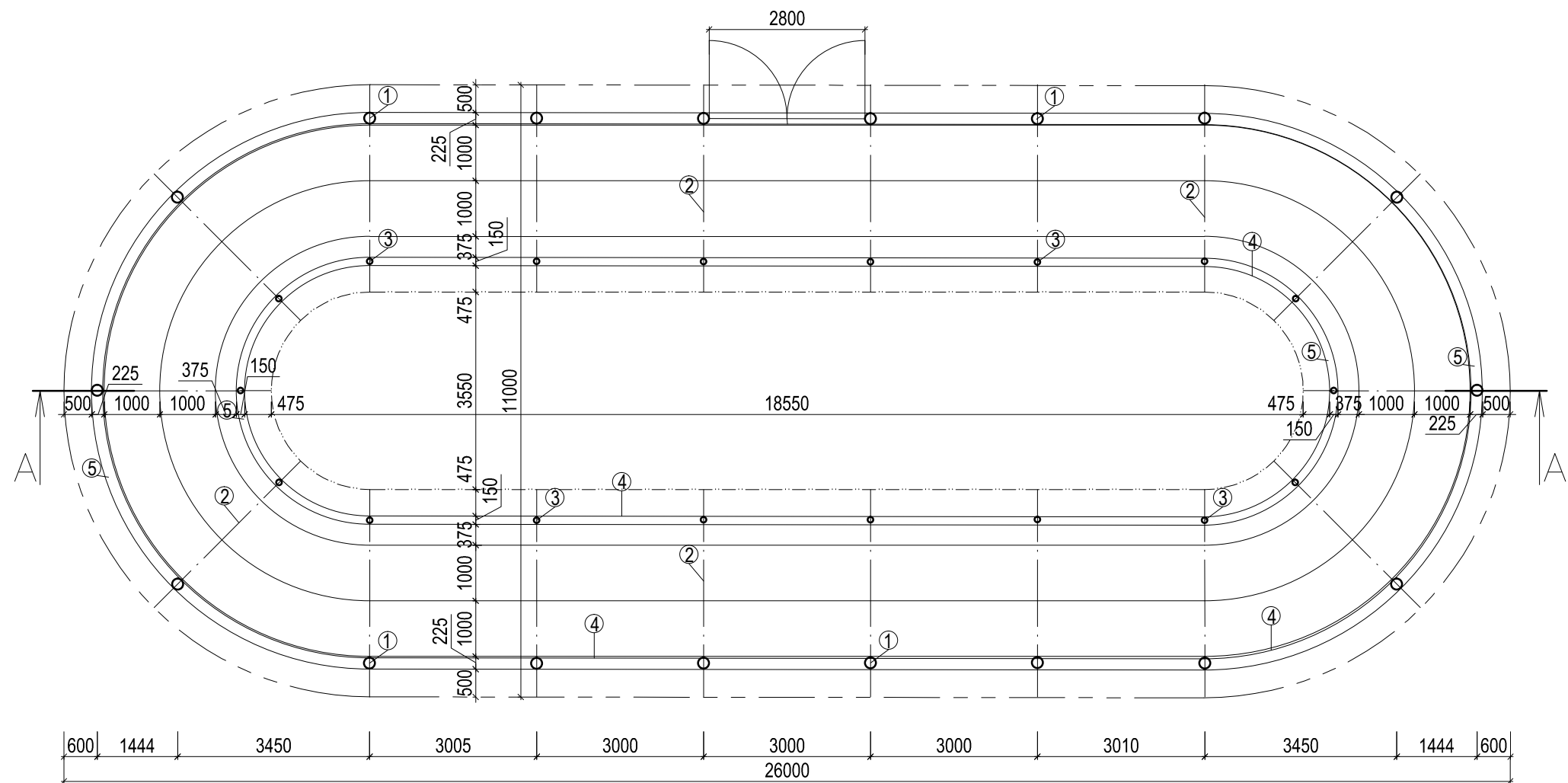

- S1 JÍZDÁRNA**
 JÍZDÁRENSKÁ SMĚS tl. 120 mm
 DĚLÍCÍ PLASTOVÁ VOŠTINA tl. 50 mm
 KAMENIVO FRAKCE 4/8 tl. 50 mm
 KAMENIVO FRAKCE 32/64 tl. 150 mm
 PŮVODNÍ TERÉN

- LEGENDA POPISŮ**
 ① OCELOVÝ SLOUP HEB
 ② OCELOVÁ VAZNICE IPE
 ③ DŘEVĚNÝ SLOUPEK OHRAZENÍ
 ④ DŘEVĚNÁ VAZNICE
 ⑤ KOLEJNICE
 ⑥ OCELOVÁ VODÍCÍ TYČ

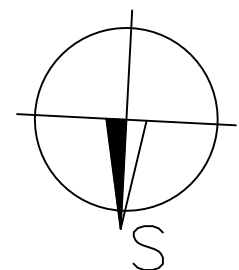

JEZDECKÝ AREÁL ÚHONICE

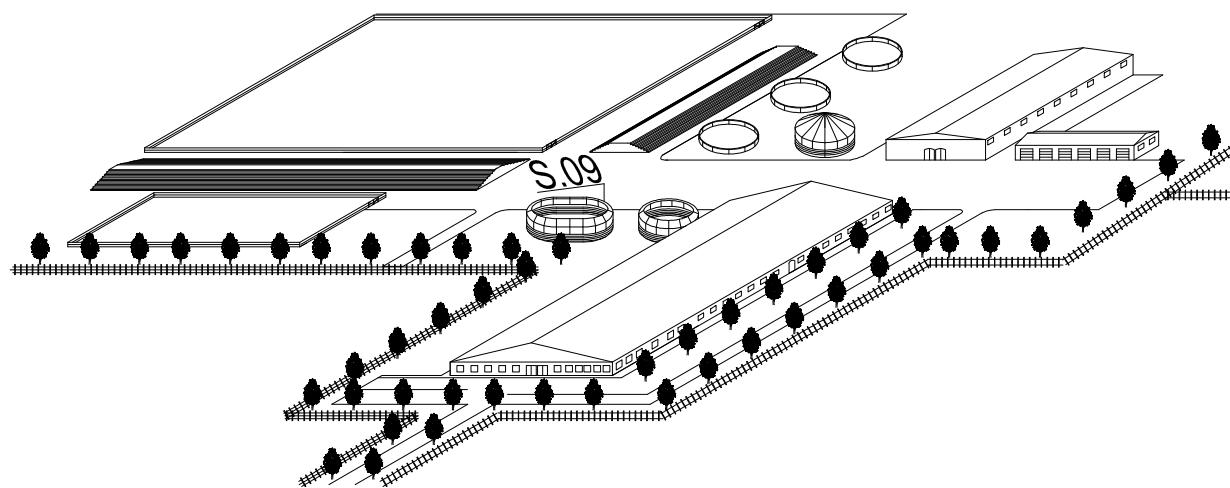

| | | | |
|--|--|--------------------------|---------------------|
| Zpracoval: Bc. Václav Holeček | Vedoucí práce: Ing. Miloslava Popenková, CSc. | Školní rok: 2017/2018 | Fakulta stavební |
| Předmět: DIPLOMOVÁ PRÁCE | | | ČVUT |
| Akce: Návrh jezdeckého areálu v obci Úhonice | | | Datum: 1.12.2017 |
| Název výkresu: S.09–OVÁLNÝ TRENAŽÉR | | | Meřítko: 1:100 |
| | | | Číslo výkresu: D.14 |

PŮDORYS M 1:200

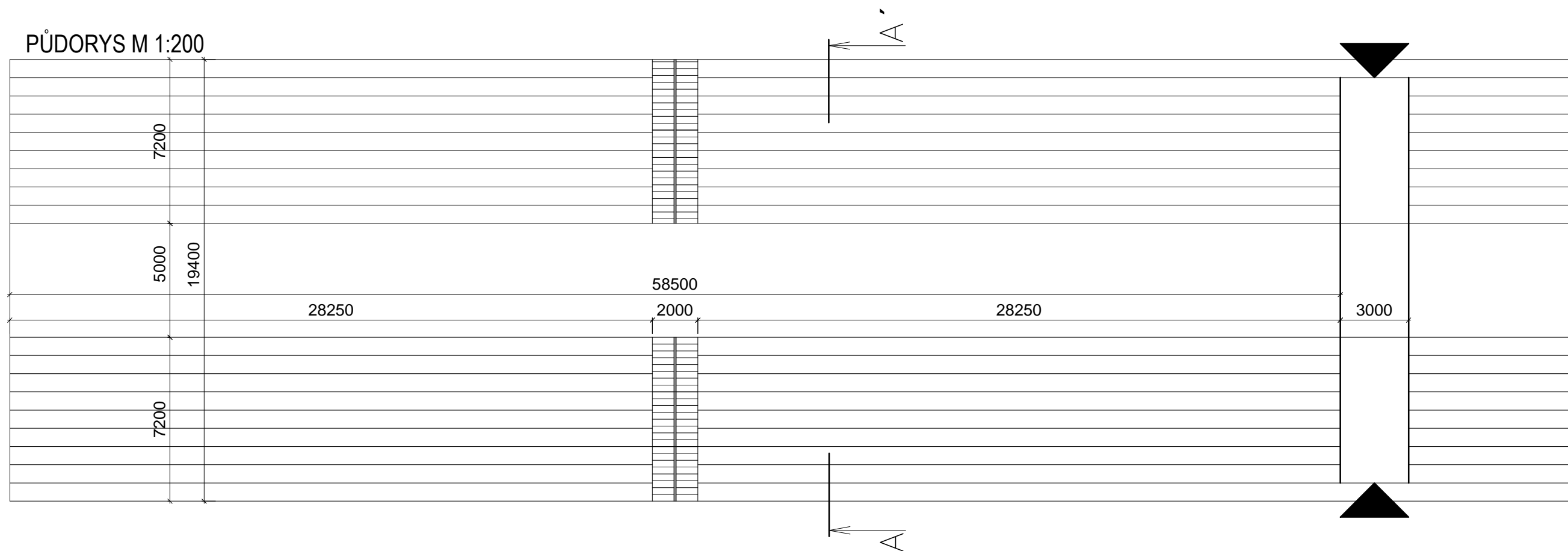

ŘEZ A-A' M 1:100

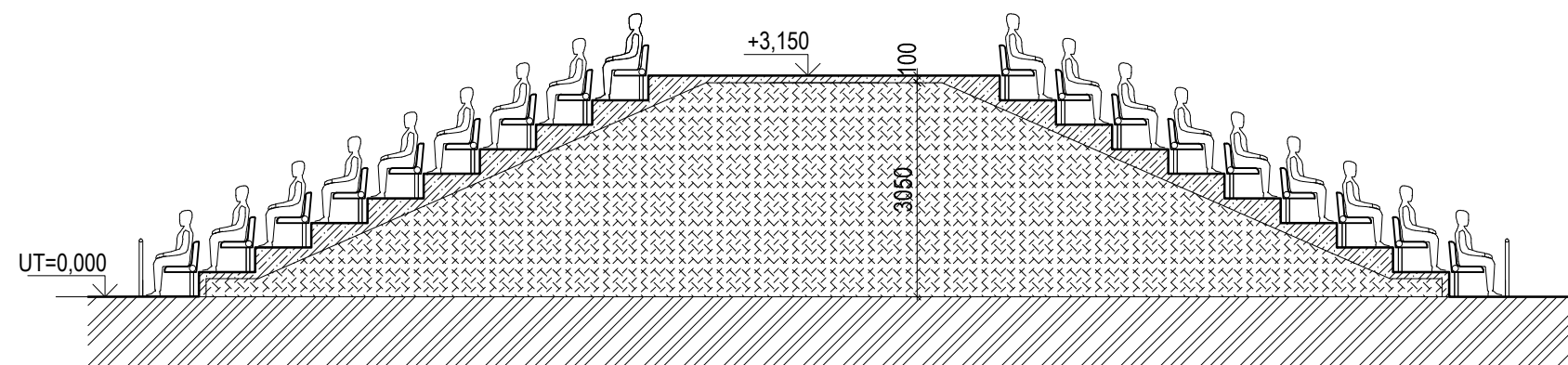

POHLED SEVERNÍ

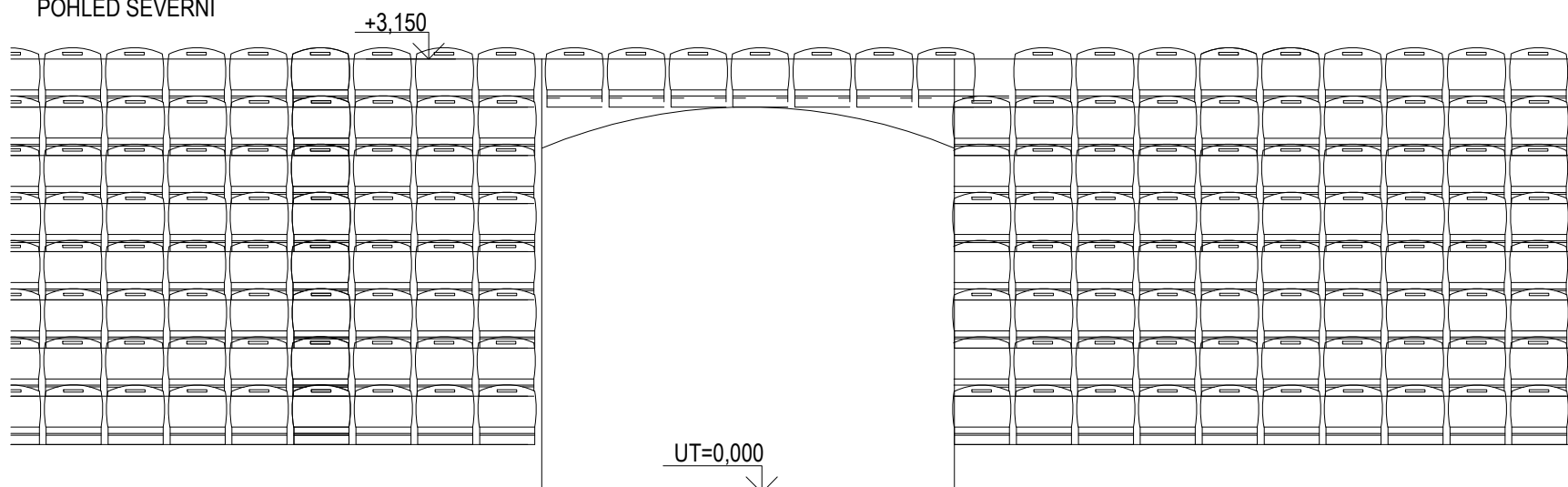

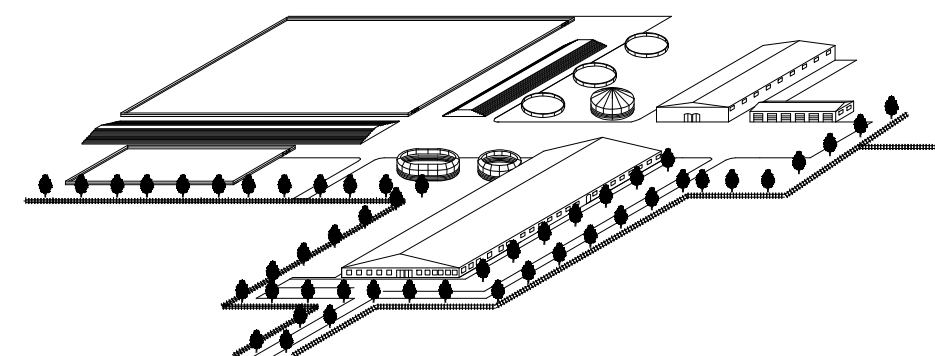

JEZDECKÝ AREÁL ÚHONICE

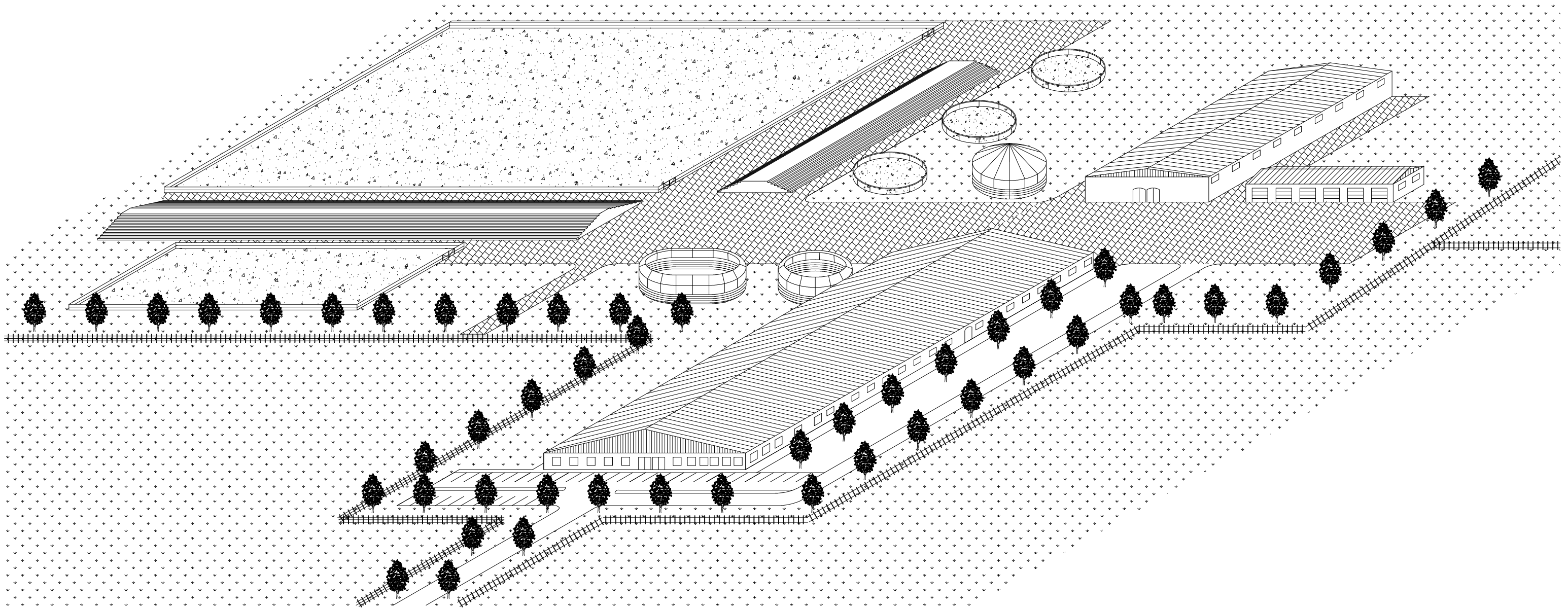

| | | | |
|--|--|--------------------------|--|
| Zpracoval: Bc. Václav Holeček | Vedoucí práce: Ing. Miloslava Popenková, CSc. | Školní rok: 2017/2018 | Fakulta stavební ČVUT  |
| Předmět: DIPLOMOVÁ PRÁCE | | | Datum: 1.12.2017 |
| Akce: Návrh jezdeckého areálu v obci Úhonice | | | Meřítko: - |
| Název výkresu: S.10-TRIBUNY | | | Číslo výkresu: D.15 |

JEZDECKÝ AREÁL ÚHONICE



| | | | |
|--|--|--------------------------|--|
| Zpracoval: Bc. Václav Holeček | Vedoucí práce: Ing. Miloslava Popenková, CSc. | Školní rok: 2017/2018 | Fakulta stavební ČVUT  |
| Předmět: DIPLOMOVÁ PRÁCE | | | |
| Akce: Návrh jezdeckého areálu v obci Úhonica | | | Datum: 1.12.2017 |
| Název výkresu: AXONOMETRIE AREÁLU | | | Meřítko: 1:900 Číslo výkresu: D.16 |