PŮDORYS 1S - SUTERÉN M 1:50

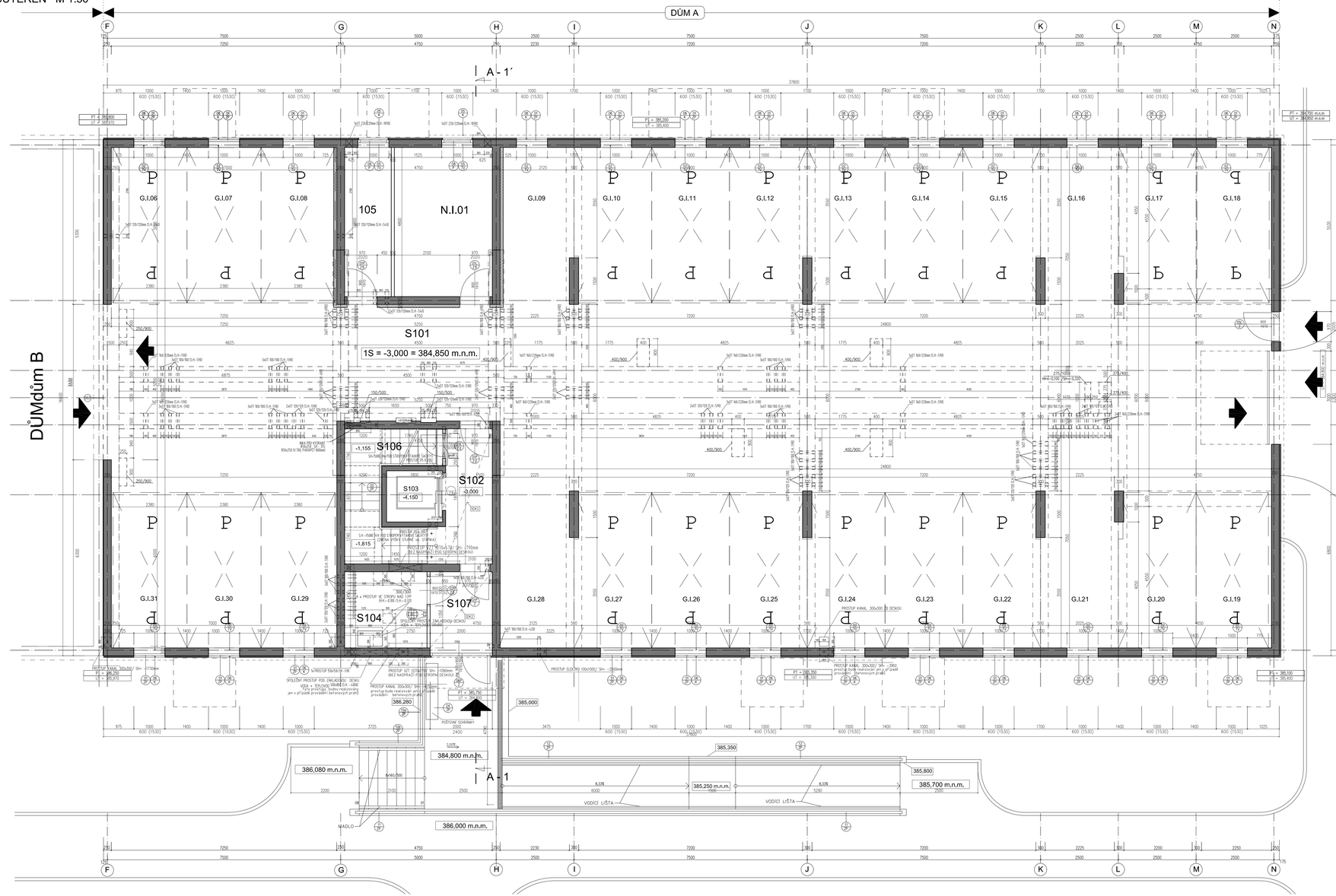

LEGENDA MÍSTNOSTÍ - DŮM A

MÍSTNOST	NÁZEV MÍSTNOSTI	PLOCHA m²	V m	OBJEM m³	POVRCH	SP. POVRCH	POZNÁMKA
VÝROBNÍ PROSTORY ..... 28.00 m²							
B101	KOMUNIKACE	213,00	2550	S_{ok}	BET	OM, MAL	
B102	SOUSTAVIŠTĚ	17,00	2600	S_{ok}	BET	OM, MAL	
B103	VÝTAH	3,00		S_{ok}	BET	OM, MAL	
B104	ÚKLIDOVÁ MÍSTNOST	6,00	2550	S_{ok}	BET	OM, MAL	
B105	TECHNICKÁ MÍSTNOST	7,25	2550	S_{ok}	BET	OM, MAL	DESTRUKOVAT STĚNA
B106	SKLAD	1,00	2550	S_{ok}	BET	OM, MAL	
B.I.01	NEPŘÍSTUPNÝ PROSTOR	16,80	2550	S_{ok}	BET	OM, MAL	
GARÁŽOVÉ STÁNÍ ..... 530.00 m²							
G.I.06	GARÁŽOVÉ STÁNÍ	12,50	2550	S_{ok}	BET	OM, MAL	
G.I.07	GARÁŽOVÉ STÁNÍ	12,50	2550	S_{ok}	BET	OM, MAL	
G.I.08	GARÁŽOVÉ STÁNÍ	12,50	2550	S_{ok}	BET	OM, MAL	
G.I.09	GARÁŽOVÉ STÁNÍ	12,50	2550	S_{ok}	BET	OM, MAL	
G.I.10	GARÁŽOVÉ STÁNÍ	12,50	2550	S_{ok}	BET	OM, MAL	
G.I.11	GARÁŽOVÉ STÁNÍ	12,50	2550	S_{ok}	BET	OM, MAL	
G.I.12	GARÁŽOVÉ STÁNÍ	12,50	2550	S_{ok}	BET	OM, MAL	
G.I.13	GARÁŽOVÉ STÁNÍ	12,50	2550	S_{ok}	BET	OM, MAL	
G.I.14	GARÁŽOVÉ STÁNÍ	12,50	2550	S_{ok}	BET	OM, MAL	
G.I.15	GARÁŽOVÉ STÁNÍ	12,50	2550	S_{ok}	BET	OM, MAL	
G.I.16	GARÁŽOVÉ STÁNÍ	12,50	2550	S_{ok}	BET	OM, MAL	
G.I.17	GARÁŽOVÉ STÁNÍ	12,50	2550	S_{ok}	BET	OM, MAL	
G.I.18	GARÁŽOVÉ STÁNÍ	12,50	2550	S_{ok}	BET	OM, MAL	
G.I.19	GARÁŽOVÉ STÁNÍ	12,50	2550	S_{ok}	BET	OM, MAL	
G.I.20	GARÁŽOVÉ STÁNÍ	12,50	2550	S_{ok}	BET	OM, MAL	
G.I.21	GARÁŽOVÉ STÁNÍ	12,50	2550	S_{ok}	BET	OM, MAL	
G.I.22	GARÁŽOVÉ STÁNÍ	12,50	2550	S_{ok}	BET	OM, MAL	
G.I.23	GARÁŽOVÉ STÁNÍ	12,50	2550	S_{ok}	BET	OM, MAL	
G.I.24	GARÁŽOVÉ STÁNÍ	12,50	2550	S_{ok}	BET	OM, MAL	
G.I.25	GARÁŽOVÉ STÁNÍ	12,50	2550	S_{ok}	BET	OM, MAL	
G.I.26	GARÁŽOVÉ STÁNÍ	12,50	2550	S_{ok}	BET	OM, MAL	
G.I.27	GARÁŽOVÉ STÁNÍ	12,50	2550	S_{ok}	BET	OM, MAL	
G.I.28	GARÁŽOVÉ STÁNÍ	12,50	2550	S_{ok}	BET	OM, MAL	
G.I.29	GARÁŽOVÉ STÁNÍ	12,50	2550	S_{ok}	BET	OM, MAL	
G.I.30	GARÁŽOVÉ STÁNÍ	12,50	2550	S_{ok}	BET	OM, MAL	
G.I.31	GARÁŽOVÉ STÁNÍ	12,50	2550	S_{ok}	BET	OM, MAL	
PODDOM OBJEKTU ..... 58.00 m²							

LEGENDA PODLAH A POVRCHŮ

KS	S_{ok}	KERAMICKÁ SLOŽKA	KO	KERAMICKÝ OBKL. v. 90 mm
PLP	S_{ok}	PLOVOUCÍ DŘEVĚNÁ PODLAHA	SDL	SOKLOVÁ DŘEVĚNÁ LIŠTA
KOM	S_{ok}	KERAMICKÁ SLOŽKA MRAZUVDORNÁ	KOM	KERAMICKÝ OBKL. MRAZ. (90 mm)
BET	S_{ok}	BETONOVÁ MAZANINA + NATĚR	KO	KERAMICKÝ OBKLAD
BE	P	BETONOVÁ SLOŽKA	DK	SOKLOVÝ NATĚR (90 mm)
SK	P	SAMONIVELAČNÍ STĚRKA	DK	STĚNOVÁ OMÍTKA HLADKÁ
TVN		TVAROVÁ OMÍTKA + NATĚR	MAL	MALBA VNITŘNÍ BÍLÁ

VÝPIS PŘEKLADŮ

ČÍSLO KÓNA V ROHU PŘEKLADU V BLOKU 01 (ZE 1 OBRATNÝ MA?)

POČET	SP. PŘEKLAD	ŠÍŘKA	délka mm	výška mm	1/2 m	POŽÁR
01	ŽELEZOBETON	PŘEKLADÍ OTVOR ZA ROLETU				
		PŘEKLADÍ VÝSUVNÝ ZA ZÁSTREK			ok. stolby	----
SP01	PREFABRIK 11,8	½ NOSNÝ ZNEJVÝŠ PŘEKLAD	min. 120	70/238/1200		----
SP02	PREFABRIK 11,8	½ NOSNÝ ZNEJVÝŠ PŘEKLAD	min. 120	70/238/1500		----
SP03	PREFABRIK 11,8	½ NOSNÝ ZNEJVÝŠ PŘEKLAD	min. 120	70/238/1800		----
SP04	PREFABRIK 11,8	½ NOSNÝ ZNEJVÝŠ PŘEKLAD	min. 250	70/238/2000		----
SP05	PREFABRIK 11,8	½ NOSNÝ ZNEJVÝŠ PŘEKLAD	min. 120	70/238/2100		----
SP06	PREFABRIK 11,8	½ NOSNÝ ZNEJVÝŠ PŘEKLAD	min. 120	70/238/2400		----
SP07	PREFABRIK 11,8	½ NOSNÝ ZNEJVÝŠ PŘEKLAD	min. 120	70/238/2500		----
SP08	PREFABRIK 11,8	½ NOSNÝ ZNEJVÝŠ PŘEKLAD	min. 120	70/238/3000		----
SP11	PREFABRIK 11,8	½ NOSNÝ KÓNA PLOCHÝ PŘEKLAD	min. 120	70/275/750		----
SP12	PREFABRIK 11,8	½ NOSNÝ KÓNA PLOCHÝ PŘEKLAD	min. 120	70/275/1200		----
SP13	PREFABRIK 11,8	½ NOSNÝ KÓNA PLOCHÝ PŘEKLAD	min. 120	70/275/1500		----
SP14	PREFABRIK 11,8	½ NOSNÝ KÓNA PLOCHÝ PŘEKLAD	min. 120	70/275/2000		----
SP15	PREFABRIK 11,8	½ NOSNÝ KÓNA PLOCHÝ PŘEKLAD	min. 120	70/275/2500		----
SP16	PREFABRIK 11,8	½ NOSNÝ KÓNA PLOCHÝ PŘEKLAD	min. 120	70/275/3000		----
SP 1	PANEL	½ ŽELEZNÝ PŘEKLAD	min. 120	PROFIL L 50/50/5		1 Hod

GRAFICKÉ ZNAČENÍ HMOT

- ZÁKLADOVÉ KONC ZDIVO Z OMÍTANÝCH BLOKŮ PORTOTHERM 36,5 P+D PORAUCNÍ TŘÍDY PD NA MALTU MC
- BOXY PŘEMOSŤ ZDIVEM ZE PRAŽCE ZDENÝ BLOKY PORTOTHERM 36,5 K 4 PORTOTHERM 36,5 LCN PORAUCNÍ TŘÍDY PD NA MALTU MC
- AKÁCIOVÉ A NOSNÉ ZDIVO Z CEMENTOVÝCH BLOKŮ PORTOTHERM ZDIVO PN2
- POMOCNÉ ZDIVO PD NA MALTU MC
- NOSNÉ ZDIVO Z CEMENTOVÝCH BLOKŮ PORTOTHERM 24 P+D PORAUCNÍ TŘÍDY PD NA MALTU MC
- ŽELEZOBETON – BETON POMOCNÉ TŘÍDY C25/30 (C30/37) A BETONÁŘSKÁ OCEL BHB 355
- NOSNÉ ZDIVO Z CEMENTOVÝCH BLOKŮ PORTOTHERM 11,8 P+D PORAUCNÍ TŘÍDY PD NA MALTU MC(2)
- ŽELEZOBETON – BETON POMOCNÉ TŘÍDY C25/30 (C30/37) A BETONÁŘSKÁ OCEL BHB 355
- TEPELNĚ IZOLAČNÍ VRSTVA – PANOTEX ZÁKLAD DO ZÁSTŘIKU PAVAMAT MINERÁLNÍ KOMŮ MODRÁ, PRO SPODNÍ STAVBU
  TLOŠŤKA 50 (ZÁKLAD 20mm, Ť = 5,0KN/m,Ť = 150g/m2)
  – NA VLŽENÍ SOUBORU DVOU ŽE ŽE PAVAMAT MINERÁLNÍ KOMŮ MODRÁ, PRO SPODNÍ STAVBU
  TLOŠŤKA 50 (ZÁKLAD 20mm, Ť = 5,0KN/m,Ť = 150g/m2)
  – BLOKÁŽ ABS BIBERIT – PRO STAVBU
  TLOŠŤKA 50 (ZÁKLAD 20mm, Ť = 5,0KN/m,Ť = 150g/m2)

POZNÁMKY

- VŠEOBECNÁ POZNÁMKA NEJ. ŠÍŘKA PRO VÝT PŘÍRUBÉ OTVÍRÁNÍ SIM DESKAMI KNAUF DAFI 5x123 mm VÝT PŘÍRUBÉ BUBÉ ÚŽIVÁNÍ TECHNICKÝCH DÍLŮ NOSNÍKŮ "NO VÝT PROJEKT".
- VŠEOBECNÁ POZNÁMKA PRO VÝT PŘÍRUBÉ OTVÍRÁNÍ SIM DESKAMI KNAUF DAFI 5x123 mm VÝT PŘÍRUBÉ BUBÉ ÚŽIVÁNÍ TECHNICKÝCH DÍLŮ NOSNÍKŮ "NO VÝT PROJEKT".
- VŠEOBECNÁ POZNÁMKA NOTA-ALIA PŘÍDA PRO PŘÍRUBÉ TÝPŮ PŘÍRUBÉ VÝŽ A ÚŽIVÁNÍ ROZVODŮ ÚŽIŽ TAM BUDE UMÍSTĚN ROZVADĚČ TÝPNÍ, ROZVADĚČ ELEKTRO V MÍSTĚ(Ú) PŘÍDAVÝ DATŘÍN ÚŽIVÁNÍ ROZVODŮ ÚŽIŽ TAM BUDE UMÍSTĚN ROZVADĚČ
- ZÁKLADOVÁ KONC KONSTRUKCE S OMÍTANÝM DVOŘÍZEM 2x123 mm DESKAMI KNAUF DAFI 5 PROTIPOŽÁRNÍ DESKAMI
- IN PLYNOVÉ ZÁSTŘIKOVÁNÍ PŘÍDAVÝ DATŘÍN ÚŽIVÁNÍ ROZVODŮ ÚŽIŽ TAM BUDE UMÍSTĚN ROZVADĚČ
- ZÁSAHY KNAF DESK A SKLADOVÁNÍ DVEŘÍ BUDU PŘEDPYTY TEPELNÝ IZOLAČ O 5, 40mm !!!